

ID Σημείου	Χρόνος Αφίξης (ώρα) Πλημμύρας / Arrival Time (hrs) of flood depth 0-0.5m	Χρόνος Παραμονής (ώρα) Πλημμύρας / Duration (hrs) of flood depth 0-0.5m
1	5.75	9.50
2	6.25	9.00
3	6.75	9.75
4	6.50	10.75
5	0.00	0.00
6	0.00	0.00
7	6.75	17.25
8	10.75	4.25
9	8.75	4.25
10	19.25	9.50
11	0.00	0.00
12	26.75	24.50
13	23.25	46.75
14	0.00	0.00
15	10.00	19.50
16	11.75	36.25
17	12.75	27.00
18	13.00	35.00
19	17.50	6.50
20	12.00	36.00
21	12.75	35.25
22	11.75	36.25
23	22.50	49.50
24	35.75	36.25
25	12.00	60.00
26	15.75	56.25
27	27.25	35.75
28	0.00	0.00
29	0.00	0.00
30	30.25	40.25
31	35.00	13.25
32	0.00	0.00
33	0.00	0.00
34	10.25	3.67
35	9.33	0.67
36	0.00	0.00
37	9.50	14.50
38	7.75	5.50
39	9.75	1.75
40	8.50	15.50
41	7.50	16.50
42	6.75	17.25
43	6.50	17.50
44	6.50	17.50
45	14.50	17.50
46	14.50	17.50
47	14.25	33.75
48	13.75	19.75
49	13.25	23.50
50	12.75	35.25
51	0.00	0.00
52	11.25	29.00
53	11.75	36.25
54	11.25	36.75
55	0.00	0.00
56	0.00	0.00
57	0.00	0.00
58	0.00	0.00
59	0.00	0.00
60	7.00	8.50
61	7.50	10.75
62	0.00	0.00
63	10.50	27.00
64	12.50	35.50
65	7.75	13.00
66	8.25	6.75
67	7.75	9.50
68	8.00	15.50
69	0.00	0.00
70	12.25	14.75
71	0.00	0.00
72	7.25	5.75
73	7.25	11.50
74	7.50	15.50
75	0.00	0.00
76	8.00	16.00
77	12.25	35.75
78	9.25	35.75
79	13.50	31.50
80	15.75	29.25
81	12.50	22.25
82	7.25	16.25
83	0.00	0.00
84	17.75	6.25
85	11.50	63.75
86	34.00	60.00
87	36.25	59.75
88	43.00	53.00
89	11.00	37.00
90	11.50	25.25
91	8.00	64.00
92	8.50	63.50
93	8.25	63.75
94	9.25	21.00
95	11.00	21.00
96	11.25	25.75
97	11.50	23.25
98	11.75	26.75
99	14.25	18.00
100	15.50	29.50
101	17.50	30.50
102	19.50	28.50
103	7.00	9.50
104	7.00	9.25
105	7.25	16.75
106	6.25	17.75
107	6.50	9.00
108	7.25	8.00
109	7.25	12.75
110	7.75	10.75
111	0.00	0.00
112	0.00	0.00
113	7.25	5.75
114	5.25	10.50
115	6.75	3.75
116	0.00	0.00
117	0.00	0.00
118	0.00	0.00
119	0.00	0.00
120	0.00	0.00
121	6.25	13.25
122	7.75	5.25
123	0.00	0.00
124	0.00	0.00
125	7.25	4.50
126	0.00	0.00
127	8.00	8.25
128	0.00	0.00
129	0.00	0.00
130	6.75	17.25
131	9.50	14.50
132	12.25	11.75
133	17.00	7.00
134	17.25	6.75
135	5.75	18.25
136	0.00	0.00

### Υπόμνημα / Legend

**Μέγιστη Ταχύτητα (μ.μ./s.) / Maximum Velocity (m./s.)**

- < 1
- 1 - 2
- 2 - 5
- > 5

**Τεχνικά έργα / Works**

- Αναβάθμιση / Weir
- Γέφυρα / Bridge
- Έργο Ταμίσεως Νερού / Water Reservoir Work
- Οχετός / Culvert
- Αναχώματα ή/και Διαφραγές / Levees and/or Training Works

**Χ.Θ. 0 + 000**

**Μέγιστη κατάκλιση λόγω ανόδου της Μ.Σ.Θ. / Maximum inundation due to A.S.L. rise**

**Χαρακτηριστικά Σημεία / Characteristic Points**

**Οικισμοί / Settlements**

**Όνομα Πληθυσμός > 5000**

- 2000 + Πληθυσμός < 5000
- 2000 + Πληθυσμός < 5000
- Πληθυσμός < 2000

**Άλλα Υδατικά Διαμερίσματα / Other River Basin Districts**

**Υδατικό Διαμέρισμα EL 02 / River Basin District EL 02**

**ΣΔΥΚΠ / APSFR**

**Οδικό Δίκτυο**

- Πρωτεύον/Primary
- Δευτερεύον/Secondary
- Υπολοίπων/Other
- Σιδηροδρομική Γραμμή/ Railway

**ΤΕΤΡΑΓΩΝΙΣΜΟΣ ΕΤΕΡΩ ΣΤ ΑΜΙΑ 2500Μ. ΘΕΣΣ 87 QUADRATURE PER 2500Μ.**

**1<sup>ο</sup> Σημείωμα:** T = 50 έτη. Τα τεχνικά έργα της συγκεκριμένης περιόδου επαναρρώς, που χρησιμοποιήθηκαν ως δεδομένα εισόδου για την προσομοίωση των εκπομπών και βαθμολογήσεων πλημμύρας, έχουν προσομοιωθεί βάσει ιστορικών επεξεργασίας βροχομετρικών δεδομένων που περιγράφουν την ιστορική περίοδο έως και το 2022. Τα χρονικά διαστήματα για τα οποία ήταν διαθέσιμα τα υδρομετρικά δεδομένα δεν ήταν κανα μετρήσιμα σταθμιαία μέτρησης.

**2<sup>ο</sup> Σημείωμα:** Τα αποτελέσματα που παρουσιάζονται αφορούν συγκεκριμένα τεχνικά σχέδια έργων που αναπτύχθησαν με βάση τα στοιχεία της μελέτης διαμερίσματος 12, 48, 24, 12, 12, 12, 24 (δράματα βροχής σε 1η αντίστοιχη ζώνη) και οι οποίοι έχουν ελεγχθεί αλλά με διαφορετική χρονική κατανομή, να είχε διαφορετικό πλημμυρικό αποτέλεσμα.

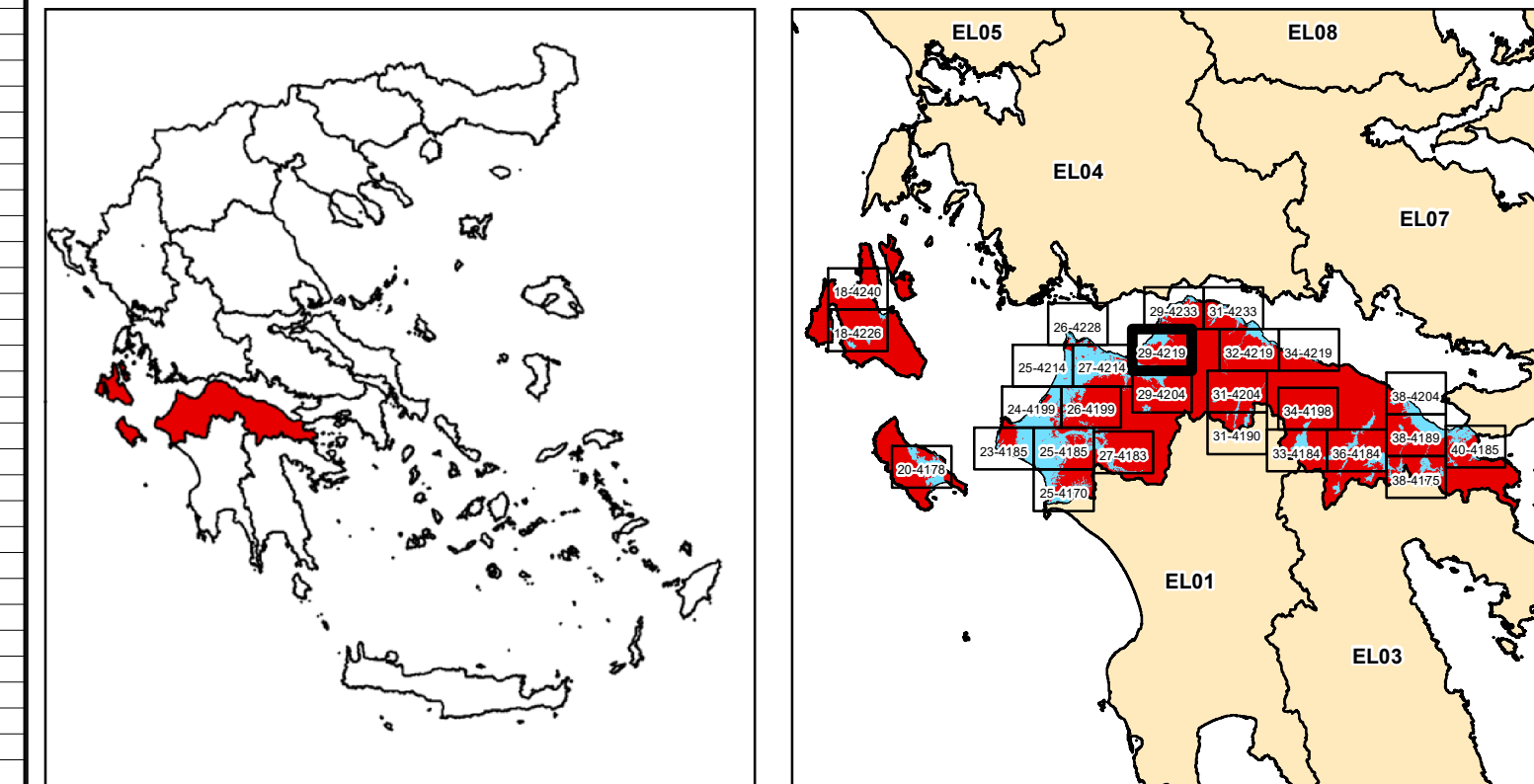

**ΕΛΛΗΝΙΚΗ ΔΗΜΟΚΡΑΤΙΑ**  
**ΥΠΟΥΡΓΕΙΟ ΠΕΡΙΒΑΛΛΟΝΤΟΣ & ΕΝΕΡΓΕΙΑΣ**  
**ΓΕΝΙΚΗ ΓΡΑΜΜΑΤΕΙΑ ΦΥΣΙΚΟΥ ΠΕΡΙΒΑΛΛΟΝΤΟΣ ΚΑΙ ΥΔΑΤΩΝ**  
**ΓΕΝΙΚΗ ΔΙΕΥΘΥΝΣΗ ΥΔΑΤΩΝ**

**1η ΑΝΑΘΕΩΡΗΣΗ ΣΧΕΔΙΩΝ ΔΙΑΧΕΙΡΙΣΗΣ ΚΙΝΔΥΝΩΝ ΠΛΗΜΜΥΡΑΣ**  
**ΛΕΚΑΝΩΝ ΑΠΟΡΡΟΗΣ ΠΟΤΑΜΩΝ ΤΩΝ ΥΔΑΤΙΚΩΝ ΔΙΑΜΕΡΙΣΜΑΤΩΝ**  
**ΔΥΤΙΚΗΣ, ΒΟΡΕΙΑΣ, ΑΝΑΤΟΛΙΚΗΣ ΠΕΛΟΠΟΝΝΗΣΟΥ ΚΑΙ ΚΡΗΤΗΣ**

**Υδατικό Διαμέρισμα**  
**ΒΟΡΕΙΑΣ ΠΕΛΟΠΟΝΝΗΣΟΥ (EL02)**

**Στάδιο 1<sup>ο</sup> - Παραδοτέο 5**

**Χάρτες Επικινδυνότητας Πλημμύρας**

**ΧΑΡΤΗΣ ΕΠΙΚΙΝΔΥΝΟΤΗΤΑΣ ΠΛΗΜΜΥΡΑΣ**  
**ΑΠΟ ΠΟΤΑΜΙΕΣ ΡΟΕΣ / ΛΙΜΝΕΣ.**  
**ΧΩΡΙΚΗ ΚΑΤΑΝΟΜΗ ΜΕΓΙΣΤΗΣ ΤΑΧΥΤΗΤΑΣ ΠΛΗΜΜΥΡΑΣ**  
**ΓΙΑ ΠΕΡΙΟΔΟ ΕΠΑΝΑΦΟΡΑΣ T = 50 ΕΤΗ**

**ΣΔΥΚΠ: EL02APSF008**

**FLUVIAL FLOOD HAZARD MAP.**  
**SPATIAL DISTRIBUTION OF MAXIMUM VELOCITY**  
**FOR RETURN PERIOD T = 50 YEARS**

**APSF: EL02APSF008**

<b>ΑΡΙΘΜΟΣ Φ. ΧΑΡΤΗ</b>	<b>EL02-05-VMAX-050-025-29-4219-03</b>	<b>ΚΛΙΜΑΚΑ</b>	<b>1:25.000</b>
<b>ΗΜΕΡΟΜΗΝΙΑ</b>	<b>15-12-2023</b>	<b>ΕΚΔΟΣΗ</b>	<b>3.0</b>

**ΑΝΑΔΟΧΟΣ ΜΕΛΕΤΗΣ**  
**ΚΟΙΝΟΠΡΑΞΙΑ 1ης ΑΝΑΘΕΩΡΗΣΗΣ ΣΧΕΔΙΩΝ ΔΙΑΧΕΙΡΙΣΗΣ ΚΙΝΔΥΝΩΝ ΠΛΗΜΜΥΡΑΣ**  
**ΠΕΛΟΠΟΝΝΗΣΟΥ-ΚΡΗΤΗΣ**

**A.D.T. ΩΜΕΓΑ ΣΥΜΒΟΥΛΟΙ ΜΗΧΑΝΙΚΟΙ Α.Τ.Ε./ ADVANCED ENVIRONMENTAL STUDIES**  
**ΣΥΜΒΟΥΛΟΙ ΜΗΧΑΝΙΚΟΙ Α.Μ.Ε.**

**ΕΣΠΑ**  
**2014-2020**  
**ΕΠΙΧΕΙΡΗΣΙΑΚΟ ΠΡΟΓΡΑΜΜΑ**  
**Με τη συγχρηματοδότηση της Ελλάδας και της Ευρωπαϊκής Ένωσης**