

ID Σημείου	Χρόνος Αφίξης (ώρα) Πλημμύρας / Arrival Time (hrs) of flood depth 0.433m	Χρόνος Παραμονής (ώρα) Πλημμύρας / Duration (hrs) of flood depth 0.433m
1	5.75	9.50
2	6.25	9.00
3	6.75	9.75
4	6.50	10.75
5	0.00	0.00
6	0.00	0.00
7	6.75	17.25
8	10.75	4.25
9	8.75	4.25
10	19.25	9.50
11	0.00	0.00
12	26.75	24.50
13	23.25	46.75
14	0.00	0.00
15	10.00	19.50
16	11.75	36.25
17	12.75	27.00
18	13.00	35.00
19	17.50	6.50
20	12.00	36.00
21	12.75	35.25
22	11.75	36.25
23	22.50	49.50
24	35.75	36.25
25	12.00	60.00
26	15.75	56.25
27	27.25	35.75
28	0.00	0.00
29	0.00	0.00
30	30.25	40.25
31	35.00	13.25
32	0.00	0.00
33	0.00	0.00
34	19.25	3.67
35	9.33	0.67
36	0.00	0.00
37	9.50	14.50
38	7.75	5.50
39	9.75	1.75
40	8.50	15.50
41	7.50	16.50
42	6.75	17.25
43	5.50	17.50
44	6.50	17.50
45	14.50	17.50
46	14.50	17.50
47	14.25	33.75
48	13.75	39.75
49	13.25	22.50
50	12.75	35.25
51	0.00	0.00
52	12.25	29.00
53	11.75	36.25
54	11.25	36.75
55	0.00	0.00
56	0.00	0.00
57	0.00	0.00
58	0.00	0.00
59	0.00	0.00
60	7.00	8.50
61	7.50	10.75
62	0.00	0.00
63	10.50	27.00
64	12.50	35.50
65	7.75	13.00
66	8.25	6.75
67	7.75	9.50
68	8.00	15.50
69	0.00	0.00
70	12.25	14.75
71	0.00	0.00
72	7.25	5.75
73	7.25	11.50
74	7.50	15.50
75	0.00	0.00
76	8.00	16.00
77	12.25	35.75
78	9.25	35.75
79	13.50	31.50
80	15.75	29.25
81	12.50	22.25
82	7.25	16.25
83	0.00	0.00
84	17.75	6.25
85	11.50	63.75
86	34.00	62.00
87	36.25	59.75
88	43.00	53.00
89	11.00	37.00
90	11.50	25.25
91	8.00	64.00
92	8.50	63.50
93	8.25	63.75
94	9.25	21.00
95	11.00	21.00
96	11.25	25.75
97	11.50	23.25
98	11.75	26.75
99	14.25	18.00
100	15.50	29.50
101	17.50	30.50
102	19.50	28.50
103	7.00	9.50
104	7.00	9.25
105	7.25	16.75
106	6.25	17.75
107	6.50	9.00
108	7.25	8.00
109	7.25	12.75
110	7.75	10.75
111	0.00	0.00
112	0.00	0.00
113	7.25	5.75
114	5.25	10.50
115	6.75	3.75
116	0.00	0.00
117	0.00	0.00
118	0.00	0.00
119	0.00	0.00
120	0.00	0.00
121	6.25	13.25
122	7.75	5.25
123	0.00	0.00
124	0.00	0.00
125	7.25	4.50
126	0.00	0.00
127	8.00	8.25
128	0.00	0.00
129	0.00	0.00
130	6.75	17.25
131	9.50	14.50
132	12.25	11.75
133	17.00	7.00
134	17.25	6.75
135	5.75	18.25
136	0.00	0.00

Υπόμνημα / Legend

Μέγιστη Ταχύτητα (μ.δ.) / Maximum Velocity (m./s.)

- < 1
- 1 - 2
- 2 - 5
- > 5

Τεχνικά έργα / Works

- Αναβαθμός / Weir
- Γέφυρα / Bridge
- Έργο Ταμίσεως Νερού / Water Reservoir Work
- Οχετός / Culvert
- Αναχώματα ή/και Διεπιπέσεις / Levees and/or Training Works

Χ.Θ. 0 + 000

Χιλιμετρικές Θέσεις / Chainages

Μέγιστη κατάκλιση λόγω ανόδωσης της Μ.Σ.Θ / Maximum inundation due to A.S.L. rise

Οικισμοί / Settlements

Όνομα Πληθυσμός > 5000

- 2000 + Πληθυσμός < 5000
- 2000 + Πληθυσμός < 5000
- Πληθυσμός < 2000

Άλλα Υδατικά Διαμερίσματα / Other River Basin Districts

- Υδατικό Διαμέρισμα ΕΛ 02 / River Basin District EL 02
- ΣΔΥΚΠ / APSFR

Οδικό Δίκτυο

- Πρωτεύον/Primary
- Δευτερεύον/Secondary
- Υπόλοιπα/Other
- Σιδηροδρομική Γραμμή/ Railway

ΤΕΤΡΑΓΩΝΙΣΜΟΣ ΕΓΧΩ ΣΤ ΑΝΑ 2500Μ. ΟΨΘΣ 87 QUADRATURE PER 2500Μ.

1^ο Σημείωμα:
T = 50 έτη. Τα τεχνικά έργα της συγκεκριμένης περιόδου επανφοράς, που χρησιμοποιήθηκαν ως δεδομένα εισόδου για τον προσδιορισμό των εκπόσεων και βαθμολογημένων πλημμυρών, έχουν προσδιοριστεί βάσει απαιτήσεων επεξεργασίας βροχομετρικών δεδομένων που περιγράφουν την ιστορική περίοδο έως και το 2022. Τα χρονικά διαστήματα για τα οποία ήταν διαθέσιμα τα υδρομετρικά δεδομένα δεν ήταν κανα μετρήσιμα σταθμικά μέτρα.

2^ο Σημείωμα:
Τα αποτελέσματα που παρουσιάζονται αφορούν συγκεκριμένα τεχνικά γεγονός βροχής που αντιστοιχεί σε 16.061, 163.781, 13.814 (σε χιλ. τον ασπασαίχτη) ανεικνής μεάντης σπασαίχτη.

3^ο Σημείωμα:
Σημειώνεται ότι ένα περαιτέρω βροχής με τον ίδιο όγκο και τον ίδιο χρόνο εξέλιξης αλλά με διαφορετική χρονική κατανομή, θα είχε διαφορετικό πλημμυρικό αποτέλεσμα.

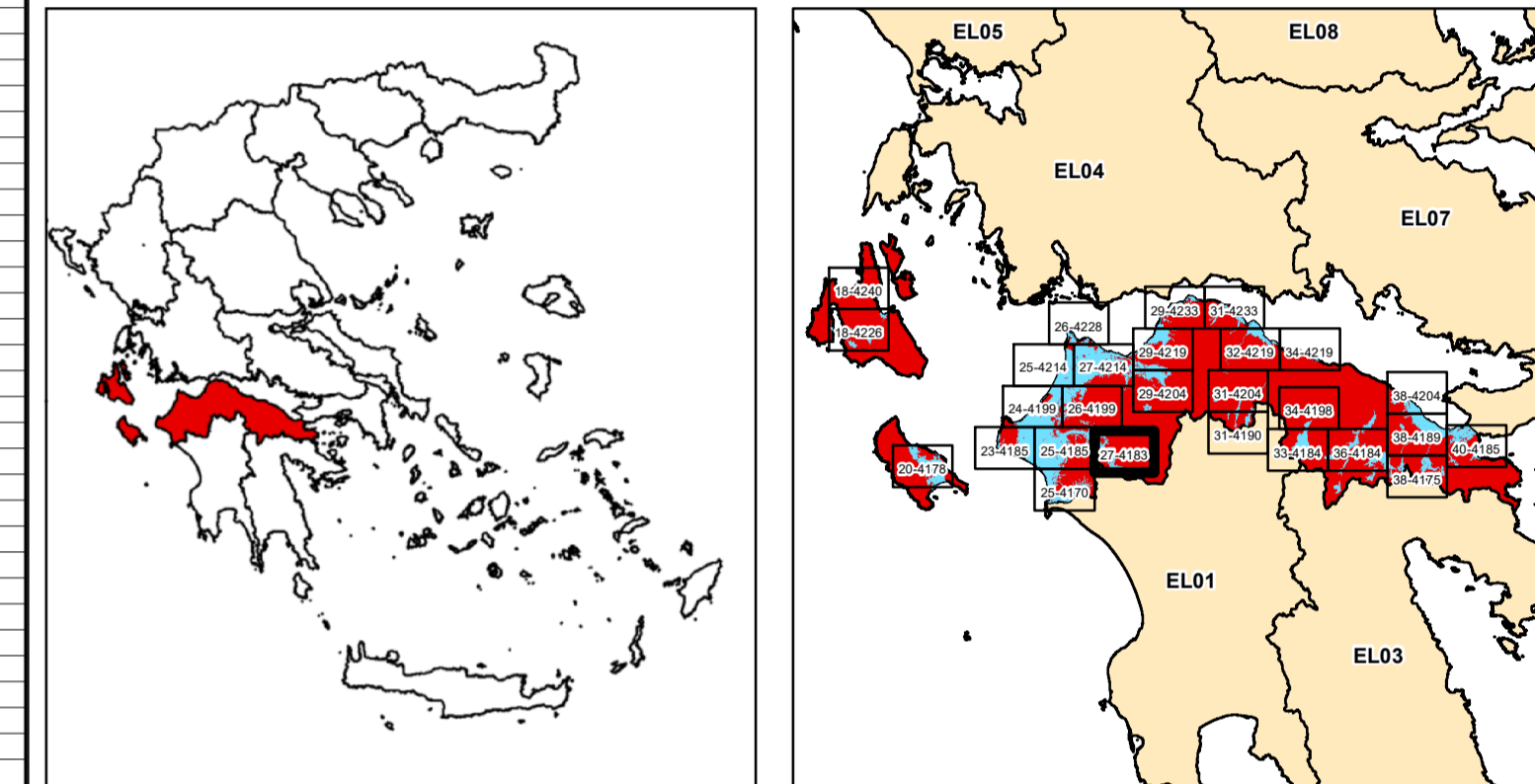

ΕΛΛΗΝΙΚΗ ΔΗΜΟΚΡΑΤΙΑ
ΥΠΟΥΡΓΕΙΟ ΠΕΡΙΒΑΛΛΟΝΤΟΣ & ΕΝΕΡΓΕΙΑΣ
ΓΕΝΙΚΗ ΓΡΑΜΜΑΤΕΙΑ ΦΥΣΙΚΟΥ ΠΕΡΙΒΑΛΛΟΝΤΟΣ ΚΑΙ ΥΔΑΤΩΝ
ΓΕΝΙΚΗ ΔΙΕΥΘΥΝΣΗ ΥΔΑΤΩΝ

1η ΑΝΑΘΕΩΡΗΣΗ ΣΧΕΔΙΩΝ ΔΙΑΧΕΙΡΙΣΗΣ ΚΙΝΔΥΝΩΝ ΠΛΗΜΜΥΡΑΣ
ΛΕΚΑΝΩΝ ΑΠΟΡΡΟΗΣ ΠΟΤΑΜΩΝ ΤΩΝ ΥΔΑΤΙΚΩΝ ΔΙΑΜΕΡΙΣΜΑΤΩΝ
ΔΥΤΙΚΗΣ, ΒΟΡΕΙΑΣ, ΑΝΑΤΟΛΙΚΗΣ ΠΕΛΟΠΟΝΝΗΣΟΥ ΚΑΙ ΚΡΗΤΗΣ

Υδατικό Διαμέρισμα
ΒΟΡΕΙΑΣ ΠΕΛΟΠΟΝΝΗΣΟΥ (EL02)
Στάδιο 1^ο - Παραδοτέο 5
Χάρτες Επικινδυνότητας Πλημμύρας

ΧΑΡΤΗΣ ΕΠΙΚΙΝΔΥΝΟΤΗΤΑΣ ΠΛΗΜΜΥΡΑΣ
ΑΠΟ ΠΟΤΑΜΙΕΣ ΡΟΕΣ / ΛΙΜΝΕΣ.
ΧΩΡΙΚΗ ΚΑΤΑΝΟΜΗ ΜΕΓΙΣΤΗΣ ΤΑΧΥΤΗΤΑΣ ΠΛΗΜΜΥΡΑΣ
ΓΙΑ ΠΕΡΙΟΔΟ ΕΠΑΝΑΦΟΡΑΣ T = 50 ΕΤΗ
ΣΔΥΚΠ: EL02APSF008
FLUVIAL FLOOD HAZARD MAP.
SPATIAL DISTRIBUTION OF MAXIMUM VELOCITY
FOR RETURN PERIOD T = 50 YEARS

ΑΡΙΘΜΟΣ Φ. ΧΑΡΤΗ	EL02-05-VMAX-050-025-27-4183-03	ΚΛΙΜΑΚΑ	1:25.000
ΗΜΕΡΟΜΗΝΙΑ	15-12-2023	ΕΚΔΟΣΗ	3.0

ΑΝΑΔΟΧΟΣ ΜΕΛΕΤΗΣ
ΚΟΙΝΟΠΡΑΞΙΑ 1ης ΑΝΑΘΕΩΡΗΣΗΣ ΣΧΕΔΙΩΝ ΔΙΑΧΕΙΡΙΣΗΣ ΚΙΝΔΥΝΩΝ ΠΛΗΜΜΥΡΑΣ
ΠΕΛΟΠΟΝΝΗΣΟΥ-ΚΡΗΤΗΣ
Α.Δ.Τ. ΩΜΕΓΑ ΣΥΜΒΟΥΛΟΙ ΜΗΧΑΝΙΚΟΙ Α.Τ.Ε./ ADVANCED ENVIRONMENTAL STUDIES
ΣΥΜΒΟΥΛΟΙ ΜΗΧΑΝΙΚΟΙ Α.Μ.Ε.