

Υπόμνημα / Legend

Μέγιστη Ταχύτητα (μ./δλ.) / Maximum Velocity (m./s.)

- < 1
- 1 - 2
- 2 - 5
- > 5

Τεχνικά έργα / Works

- Αναβαθμός / Weir
- Γέφυρα / Bridge
- Έργο Ταμίευσης Νερού / Water Reservoir Work
- Οχετός / Culvert
- Αναχώματα ή/και Διαβητήρες / Levees and/or Training Works

~~~~~ Άξονας Υδατορρέματος / Stream axis  
 Λίμνες, Ταμιευτήρες / Lakes, Reservoirs  
 Μεταβατικά ύδατα / Transitional waters  
 Χ.Θ. 0 + 000  
 Χιλιομετρικές θέσεις / Chainage  
 Χαρακτηριστικά Σημεία / Characteristic Points

**Οικισμοί / Settlements**

Όνομα Πληθυσμός > 5000  
 Όνομα 2000 < Πληθυσμός < 5000  
 Όνομα Πληθυσμός < 2000

Άλλα Υδατικά Διαμερίσματα / Other River Basin Districts  
 Υδατικό Διαμέρισμα ΕΙ 02 / River Basin District EI 02  
 ΣΔΥΚΠ / APSFR

**Οδικό Δίκτυο**

Πρωτεύων/Primary  
 Δευτερίων/Secondary  
 Υπόλοιπο/Other  
 Σιδηροδρομική Γραμμή/ Railway

**ΤΕΤΡΑΓΩΝΙΣΜΟΣ ΕΓΣΑ ΘΤ ΑΝΑ 2500Μ.**  
**GGHS 87 QUADRATURE PER 2500M.**  
**1<sup>ο</sup> Σημείωμα:** T = 1000 έτη. Τα τεχνητά γεγινάτα βραχίς, της συγκεκριμένης περιόδου επαναφοράς, που χρησιμοποιήθηκαν ως δεδομένα εισόδου για τον προσδιορισμό των εκποσών και βαθμολογήσεων πλημμύρας, έχουν προσδιοριστεί βάσει απαιτητής επεξεργασίας βροχομετρικών δεδομένων που περιγράφουν την ιστορική περίοδο έως και το 2022. Τα χρονικά διαστήματα για τα οποία ήταν διαθέσιμα τα υδρολογικά δεδομένα δεν ήταν κανα μεταξύ των σταθμών μέτρησης.  
**2<sup>ο</sup> Σημείωμα:** Τα αποτελέσματα που παρουσιάζονται αφορούν συγκεκριμένα τεχνητά γεγινάτα βραχίς που αντιστοιχία σε 9.426 (σε χιλ. ίσπ. αντιστοίχη στήριξη συνολικής κλίμακας) απορροής.  
 Καλόγραφο ( ), αναλυτική διάκριση 1:2 (βάσει διακριτής σε 1/1 αντιστοίχη). Σημειώνεται ότι ένα περιαστικό βραχίς με τον ίδιο όγκο και τον ίδιο χρόνο εξέλιξης αλλά με διαφορετική χρονική κατανομή, θα είχε διαφορετικό πλημμυρικό αποτέλεσμα.

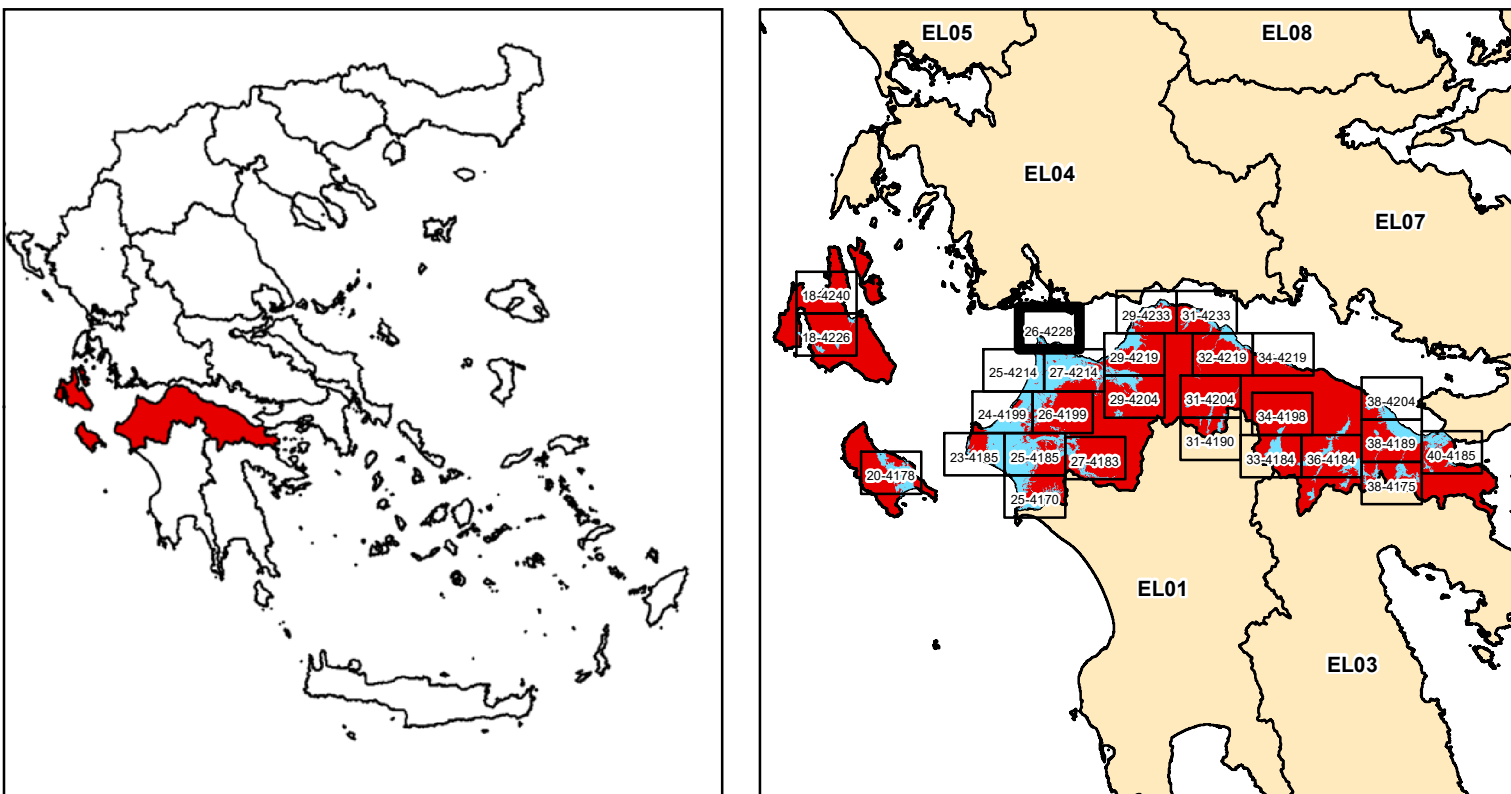

ΕΛΛΗΝΙΚΗ ΔΗΜΟΚΡΑΤΙΑ  
 ΥΠΟΥΡΓΕΙΟ ΠΕΡΙΒΑΛΛΟΝΤΟΣ & ΕΝΕΡΓΕΙΑΣ  
 ΓΕΝΙΚΗ ΓΡΑΜΜΑΤΕΙΑ ΦΥΣΙΚΟΥ ΠΕΡΙΒΑΛΛΟΝΤΟΣ ΚΑΙ ΥΔΑΤΩΝ  
 ΓΕΝΙΚΗ ΔΙΕΥΘΥΝΣΗ ΥΔΑΤΩΝ

**1η ΑΝΑΘΕΩΡΗΣΗ ΣΧΕΔΙΩΝ ΔΙΑΧΕΙΡΙΣΗΣ ΚΙΝΔΥΝΩΝ ΠΛΗΜΜΥΡΑΣ**  
**ΛΕΚΑΝΩΝ ΑΠΟΡΡΟΗΣ ΠΟΤΑΜΩΝ ΤΩΝ ΥΔΑΤΙΚΩΝ ΔΙΑΜΕΡΙΣΜΑΤΩΝ**  
**ΔΥΤΙΚΗΣ, ΒΟΡΕΙΑΣ, ΑΝΑΤΟΛΙΚΗΣ ΠΕΛΟΠΟΝΝΗΣΟΥ ΚΑΙ ΚΡΗΤΗΣ**

Υδατικό Διαμέρισμα  
**ΒΟΡΕΙΑΣ ΠΕΛΟΠΟΝΝΗΣΟΥ (EL02)**  
 Στάδιο 1<sup>ο</sup> - Παραδοτέο 5  
 Χάρτες Επικινδυνότητας Πλημμύρας

ΧΑΡΤΗΣ ΕΠΙΚΙΝΔΥΝΟΤΗΤΑΣ ΠΛΗΜΜΥΡΑΣ  
 ΑΠΟ ΠΟΤΑΜΙΕΣ ΡΟΕΣ / ΛΙΜΝΕΣ.  
 ΧΩΡΙΚΗ ΚΑΤΑΝΟΜΗ ΜΕΓΙΣΤΗΣ ΤΑΧΥΤΗΤΑΣ ΠΛΗΜΜΥΡΑΣ  
 ΓΙΑ ΠΕΡΙΟΔΟ ΕΠΑΝΑΦΟΡΑΣ T = 1000 ΕΤΗ  
 ΣΔΥΚΠ: EL02APSF008

FLUVIAL FLOOD HAZARD MAP.  
 SPATIAL DISTRIBUTION OF MAXIMUM VELOCITY  
 FOR RETURN PERIOD T = 1000 YEARS  
 APSFR: EL02APSF008

|                  |                                 |         |          |
|------------------|---------------------------------|---------|----------|
| ΑΡΙΘΜΟΣ Φ. ΧΑΡΤΗ | EL02-05-VMAX-01K-025-26-4228-03 | ΚΛΙΜΑΚΑ | 1:25.000 |
| ΗΜΕΡΟΜΗΝΙΑ       | 15-12-2023                      | ΕΚΔΟΣΗ  | 3.0      |

ΑΝΑΔΟΧΟΣ ΜΕΛΕΤΗΣ  
 ΚΟΙΝΟΠΡΑΞΙΑ 1ης ΑΝΑΘΕΩΡΗΣΗΣ ΣΧΕΔΙΩΝ ΔΙΑΧΕΙΡΙΣΗΣ ΚΙΝΔΥΝΩΝ ΠΛΗΜΜΥΡΑΣ  
 ΠΕΛΟΠΟΝΝΗΣΟΥ-ΚΡΗΤΗΣ  
 Α.Δ.Τ. ΩΜΕΓΑ ΣΥΜΒΟΥΛΟΙ ΜΗΧΑΝΙΚΟΙ Α.Τ.Ε./ ADVANCED ENVIRONMENTAL STUDIES  
 ΣΥΜΒΟΥΛΟΙ ΜΗΧΑΝΙΚΟΙ Α.Μ.Ε.