

Υπόμνημα / Legend

Μέγιστη Ταχύτητα (μ./δλ.) / Maximum Velocity (m./s.)

- < 1
- 1 - 2
- 2 - 5
- > 5

Τεχνικά έργα / Works

- Αναβαθμός / Weir
- Γέφυρα / Bridge
- Έργο Ταμίευσης Νερού / Water Reservoir Work
- Χαράκι / Culvert
- Αναχώματα ή/και Διευθετήσεις / Levees and/or Training Works

Οικισμοί / Settlements

Όνομα: Πληθυσμός > 5000

Όνομα: 2000 < Πληθυσμός < 5000

Όνομα: Πληθυσμός < 2000

Οδικό Δίκτυο

- Πρωτεύων/Primary
- Δευτερίων/Secondary
- Υπόλοιπο/Other
- Σιδηροδρομική Γραμμή/ Railway

Χ.Θ. 0 + 000

Χιλιομετρικές θέσεις / Chainage

Χρόνος Περσφοράς (ώρα) / Duration (hrs)

ID Σημείου	Χρόνος Περσφοράς (ώρα) / Duration (hrs)	Χρόνος Περσφοράς (ώρα) / Duration (hrs)
1	4.00	11.50
2	4.75	11.00
3	5.00	11.50
4	5.00	12.00
5	12.75	0.00
6	12.00	1.25
7	5.00	19.00
8	11.25	7.25
9	12.50	1.00
10	20.50	14.25
11	45.75	9.00
12	25.00	36.50
13	16.75	55.25
14	0.00	0.00
15	6.75	24.50
16	8.50	39.50
17	9.50	30.75
18	9.75	38.25
19	20.75	12.75
20	8.75	39.25
21	11.25	34.75
22	8.50	39.50
23	16.50	35.50
24	11.25	38.75
25	7.75	64.25
26	30.50	61.50
27	35.50	22.50
28	0.00	0.00
29	0.00	0.00
30	30.25	41.75
31	44.75	21.00
32	55.50	5.50
33	54.25	8.50
34	11.83	6.33
35	11.50	1.83
36	12.50	0.00
37	9.50	14.50
38	8.50	7.50
39	9.50	14.50
40	7.25	16.75
41	7.25	16.75
42	5.75	18.25
43	5.25	18.75
44	5.00	19.00
45	13.25	21.00
46	13.25	21.00
47	12.50	35.50
48	11.50	23.75
49	11.50	24.25
50	9.25	38.75
51	23.75	5.50
52	8.75	33.50
53	8.50	39.50
54	8.00	35.50
55	0.00	0.00
56	0.00	0.00
57	0.00	0.00
58	0.00	0.00
59	0.00	0.00
60	6.25	10.25
61	6.50	12.00
62	0.00	0.00
63	7.50	30.25
64	9.75	38.25
65	7.50	16.50
66	8.75	15.25
67	7.25	11.00
68	7.25	15.25
69	10.25	3.25
70	10.75	18.50
71	10.75	2.50
72	7.00	8.50
73	6.00	13.50
74	6.00	17.00
75	0.00	0.00
76	6.75	17.25
77	10.75	37.25
78	6.25	38.75
79	10.25	34.75
80	12.50	32.50
81	11.00	24.75
82	5.00	19.00
83	0.00	0.00
84	23.25	0.75
85	7.25	66.00
86	28.00	68.00
87	31.00	65.00
88	40.75	55.25
89	8.00	40.00
90	8.25	30.00
91	5.25	66.75
92	1.75	66.25
93	5.50	66.50
94	8.25	25.00
95	8.00	25.25
96	8.25	31.75
97	8.50	28.50
98	8.75	33.25
99	11.75	22.50
100	13.00	32.25
101	15.50	29.25
102	18.25	29.75
103	6.00	15.25
104	6.00	10.75
105	6.50	17.50
106	4.75	39.25
107	5.25	11.25
111	12.25	1.00
112	0.00	0.00
113	7.00	6.75
114	3.75	12.25
115	7.00	7.00
116	0.00	0.00
117	0.00	0.00
118	0.00	0.00
119	0.00	0.00
120	26.00	1.75
121	4.50	15.25
122	8.00	7.00
123	30.50	4.75
124	0.00	0.00
125	8.00	6.25
126	0.00	0.00
127	8.25	9.75
128	0.00	0.00
129	0.00	0.00
130	18.00	6.00
131	14.75	9.25
132	11.50	12.50
133	10.00	14.00
134	3.50	14.50
135	1.50	18.50
136	26.75	23.25

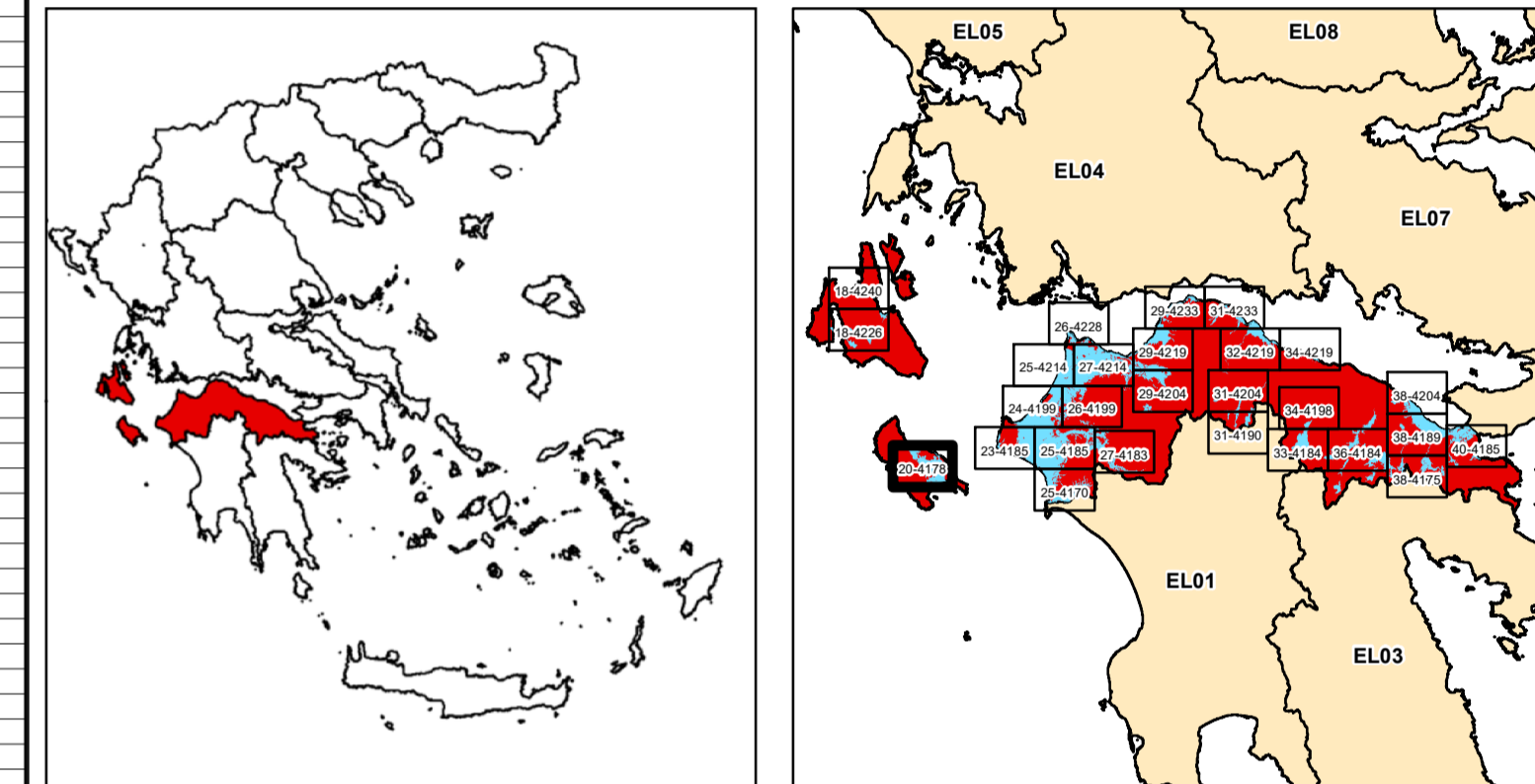

ΕΛΛΗΝΙΚΗ ΔΗΜΟΚΡΑΤΙΑ
ΥΠΟΥΡΓΕΙΟ ΠΕΡΙΒΑΛΛΟΝΤΟΣ & ΕΝΕΡΓΕΙΑΣ
ΓΕΝΙΚΗ ΓΡΑΜΜΑΤΕΙΑ ΦΥΣΙΚΟΥ ΠΕΡΙΒΑΛΛΟΝΤΟΣ ΚΑΙ ΥΔΑΤΩΝ
ΓΕΝΙΚΗ ΔΙΕΥΘΥΝΣΗ ΥΔΑΤΩΝ

**1η ΑΝΑΘΕΩΡΗΣΗ ΣΧΕΔΙΩΝ ΔΙΑΧΕΙΡΙΣΗΣ ΚΙΝΔΥΝΩΝ ΠΛΗΜΜΥΡΑΣ
ΛΕΚΑΝΩΝ ΑΠΟΡΡΟΗΣ ΠΟΤΑΜΩΝ ΤΩΝ ΥΔΑΤΙΚΩΝ ΔΙΑΜΕΡΙΣΜΑΤΩΝ
ΔΥΤΙΚΗΣ, ΒΟΡΕΙΑΣ, ΑΝΑΤΟΛΙΚΗΣ ΠΕΛΟΠΟΝΝΗΣΟΥ ΚΑΙ ΚΡΗΤΗΣ**

Υδατικό Διαμέρισμα
ΒΟΡΕΙΑΣ ΠΕΛΟΠΟΝΝΗΣΟΥ (EL02)

Στάδιο 1^ο - Παραδοτέο 5

Χάρτες Επικινδυνότητας Πλημμύρας

ΧΑΡΤΗΣ ΕΠΙΚΙΝΔΥΝΟΤΗΤΑΣ ΠΛΗΜΜΥΡΑΣ
ΑΠΟ ΠΟΤΑΜΙΕΣ ΡΟΕΣ / ΛΙΜΝΕΣ.
ΧΩΡΙΚΗ ΚΑΤΑΝΟΜΗ ΜΕΓΙΣΤΗΣ ΤΑΧΥΤΗΤΑΣ ΠΛΗΜΜΥΡΑΣ
ΓΙΑ ΠΕΡΙΟΔΟ ΕΠΑΝΑΦΟΡΑΣ T = 1000 ΕΤΗ

ΖΑΥΚΠ: EL02APSFRR003

FLUVIAL FLOOD HAZARD MAP.
SPATIAL DISTRIBUTION OF MAXIMUM VELOCITY
FOR RETURN PERIOD T = 1000 YEARS

APSFRR: EL02APSFRR003

ΑΡΙΘΜΟΣ Φ. ΧΑΡΤΗ	EL02-05-VMAX-01K-025-20-4178-03	ΚΛΙΜΑΚΑ	1:25.000
ΗΜΕΡΟΜΗΝΙΑ	15-12-2023	ΕΚΔΟΣΗ	3.0

ΑΝΑΔΟΧΟΣ ΜΕΛΕΤΗΣ
ΚΟΙΝΟΠΡΑΞΙΑ 1ης ΑΝΑΘΕΩΡΗΣΗΣ ΣΧΕΔΙΩΝ ΔΙΑΧΕΙΡΙΣΗΣ ΚΙΝΔΥΝΩΝ ΠΛΗΜΜΥΡΑΣ
ΠΕΛΟΠΟΝΝΗΣΟΥ-ΚΡΗΤΗΣ

Α.Δ.Τ. ΩΜΕΓΑ ΣΥΜΒΟΥΛΟΙ ΜΗΧΑΝΙΚΟΙ Α.Τ.Ε./ ADVANCED ENVIRONMENTAL STUDIES
ΣΥΜΒΟΥΛΟΙ ΜΗΧΑΝΙΚΟΙ Α.Μ.Ε.