

ID Σημείου	Χρόνος Αφίξης (ώρας) Πλημμύρας / Arrival Time (hrs) of flood depth 60cm	Χρόνος Παραμονής (ώρας) Πλημμύρας / Duration (hrs) of flood depth 60cm
1	4,00	11,50
2	4,75	11,00
3	5,00	11,50
4	5,00	12,00
5	12,75	0,00
6	12,00	1,25
7	5,00	19,00
8	11,25	7,25
9	12,50	1,00
10	20,50	14,25
11	45,75	9,00
12	25,00	36,50
13	16,75	55,25
14	0,00	0,00
15	6,75	24,50
16	8,50	39,50
17	9,50	30,75
18	9,75	38,25
19	20,75	12,75
20	8,75	39,25
21	11,25	34,75
22	8,50	39,50
23	16,50	39,50
24	8,25	38,75
25	7,75	64,25
26	30,50	61,50
27	35,50	22,50
28	0,00	0,00
29	0,00	0,00
30	30,25	41,75
31	44,75	31,00
32	11,50	5,50
33	54,25	8,50
34	11,83	6,33
35	11,50	3,83
36	12,50	0,00
37	9,50	14,50
38	8,50	7,50
39	9,50	14,50
40	7,25	16,75
41	7,25	16,75
42	5,75	18,25
43	5,25	18,75
44	5,00	19,00
45	13,25	21,00
46	13,25	21,00
47	12,50	35,50
48	11,50	23,75
49	11,50	24,25
50	9,25	38,75
51	23,75	5,50
52	8,75	33,50
53	8,50	39,50
54	8,00	35,50
55	0,00	0,00
56	0,00	0,00
57	0,00	0,00
58	0,00	0,00
59	0,00	0,00
60	6,25	10,25
61	6,50	12,00
62	0,00	0,00
63	7,50	30,25
64	9,75	38,25
65	7,50	16,50
66	8,75	15,25
67	7,25	11,00
68	7,25	15,25
69	10,25	5,25
70	10,75	18,50
71	10,75	2,50
72	7,00	8,50
73	6,00	13,50
74	6,00	17,00
75	0,00	0,00
76	6,75	17,25
77	10,75	37,25
78	6,25	38,75
79	10,25	34,75
80	12,50	32,50
81	11,00	24,75
82	5,00	19,00
83	0,00	0,00
84	23,25	0,75
85	7,25	66,00
86	28,00	68,00
87	31,00	65,00
88	40,75	55,25
89	8,00	40,00
90	8,25	30,00
91	5,25	66,75
92	5,75	66,25
93	5,50	66,50
94	6,25	25,00
95	8,00	25,25
96	8,25	31,75
97	8,50	28,50
98	8,25	33,25
99	11,75	22,50
100	13,00	32,25
101	15,50	29,25
102	18,25	29,75
103	6,00	15,25
104	6,00	10,75
105	6,50	17,50
106	4,75	19,25
107	5,25	11,25
108	6,50	9,50
109	6,50	13,00
110	6,75	11,75
111	12,25	3,00
112	0,00	0,00
113	7,00	6,75
114	3,75	12,25
115	7,00	7,00
116	0,00	0,00
117	0,00	0,00
118	0,00	0,00
119	0,00	0,00
120	26,00	1,75
121	4,50	15,25
122	8,00	7,00
123	30,50	4,75
124	0,00	0,00
125	8,00	6,25
126	0,00	0,00
127	8,25	9,75
128	0,00	0,00
129	0,00	0,00
130	18,00	6,00
131	14,75	9,25
132	11,50	12,50
133	10,00	14,00
134	9,50	14,50
135	5,50	18,50
136	26,75	23,25

Υπόμνημα / Legend

Μέγιστη Ταχύτητα (μ.δλ.) / Maximum Velocity (m./s.)

- < 1
- 1 - 2
- 2 - 5
- > 5

Τεχνικά έργα / Works

- Αναβαθμός / Weir
- Γέφυρα / Bridge
- Έργο Ταμίευσης Νερού / Water Reservoir Work
- Χαυτός / Culvert
- Αναχώματα ή/και Διαυβετώσεις / Levees and/or Training Works

Οικισμοί / Settlements

Όνομα Πληθυσμός > 5000

Όνομα 2000 < Πληθυσμός < 5000

Όνομα Πληθυσμός < 2000

Όνομα Πληθυσμός < 2000

Οδικό Δίκτυο

- Πρωτεύων/Primary
- Δευτερίων/Secondary
- Υπόλοιπο/Other
- Σιδηροδρομική Γραμμή/ Railway

Άλλα Υδατικά Διαμερίσματα / Other River Basin Districts

Υδατικό Διαμέρισμα ΕΛ 02 / River Basin District EL 02

ΣΔΥΚΠ / APSFR

1^ο Σημείωμα:
 T = 1000 έτη. Τα τεχνητά γεωγράμματα βροχής της συγκεκριμένης περιόδου επαναφοράς, που χρησιμοποιήθηκαν ως δεδομένα εισόδου για τον προσδιορισμό των εκποσών και βαθμολογημένων πλημμυρών, έχουν προσδιοριστεί βάσει απαιτητής επεξεργασίας βροχομετρικών δεδομένων που περιγράφουν την ιστορική περίοδο έως και το 2022. Τα χρονικά διαστήματα για τα οποία ήταν διαθέσιμα τα υδρολογικά δεδομένα δεν ήταν κανα μεταξύ των σταθμών μέτρησης.

2^ο Σημείωμα:
 Τα αποτελέσματα που παρουσιάζονται αφορούν συγκεκριμένα τεχνητά γεωγράμματα βροχής που αντιστοιχία σε 13.621,23.165 (σε χιλ. λίτρ. αντιστοιχία απήλασης συνολικής λάνθνης απορροής: Αγίας Ευφημίας Ρ. Παύλη Ρ.). συνολικής διάρκειας 24,12 (όλοκληρα βροχής σε 1η αντίσταση: Σημειώνεται ότι ένα περιαστικό βροχής με τον ίδιο όγκο και τον ίδιο χρόνο εξέλιξης αλλά με διαφορετική χρονική κατανομή, θα είχε διαφορετικό πλημμυρικό αποτέλεσμα.

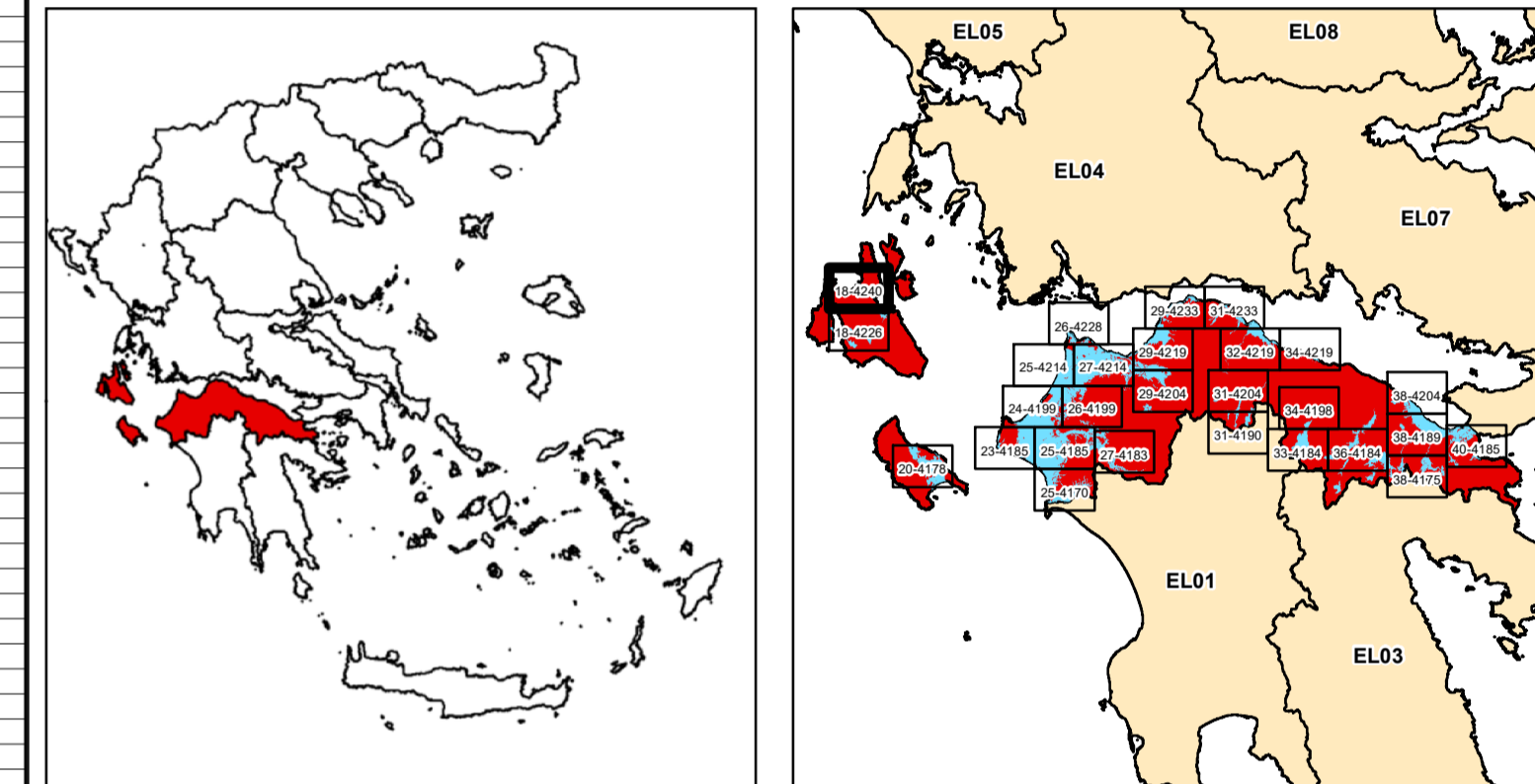

ΕΛΛΗΝΙΚΗ ΔΗΜΟΚΡΑΤΙΑ
ΥΠΟΥΡΓΕΙΟ ΠΕΡΙΒΑΛΛΟΝΤΟΣ & ΕΝΕΡΓΕΙΑΣ
ΓΕΝΙΚΗ ΓΡΑΜΜΑΤΕΙΑ ΦΥΣΙΚΟΥ ΠΕΡΙΒΑΛΛΟΝΤΟΣ ΚΑΙ ΥΔΑΤΩΝ
ΓΕΝΙΚΗ ΔΙΕΥΘΥΝΣΗ ΥΔΑΤΩΝ

1η ΑΝΑΘΕΩΡΗΣΗ ΣΧΕΔΙΩΝ ΔΙΑΧΕΙΡΙΣΗΣ ΚΙΝΔΥΝΩΝ ΠΛΗΜΜΥΡΑΣ
ΛΕΚΑΝΩΝ ΑΠΟΡΡΟΗΣ ΠΟΤΑΜΩΝ ΤΩΝ ΥΔΑΤΙΚΩΝ ΔΙΑΜΕΡΙΣΜΑΤΩΝ
ΔΥΤΙΚΗΣ, ΒΟΡΕΙΑΣ, ΑΝΑΤΟΛΙΚΗΣ ΠΕΛΟΠΟΝΝΗΣΟΥ ΚΑΙ ΚΡΗΤΗΣ

Υδατικό Διαμέρισμα
ΒΟΡΕΙΑΣ ΠΕΛΟΠΟΝΝΗΣΟΥ (EL02)

Στάδιο 1^ο - Παραδοτέο 5

Χάρτες Επικινδυνότητας Πλημμύρας

ΧΑΡΤΗΣ ΕΠΙΚΙΝΔΥΝΟΤΗΤΑΣ ΠΛΗΜΜΥΡΑΣ
ΑΠΟ ΠΟΤΑΜΙΕΣ ΡΟΕΣ / ΛΙΜΝΕΣ.
ΧΩΡΙΚΗ ΚΑΤΑΝΟΜΗ ΜΕΓΙΣΤΗΣ ΤΑΧΥΤΗΤΑΣ ΠΛΗΜΜΥΡΑΣ
ΓΙΑ ΠΕΡΙΟΔΟ ΕΠΑΝΑΦΟΡΑΣ T = 1000 ΕΤΗ

ΣΔΥΚΠ: ΕΛ02ΑΡΨΡ009

FLUVIAL FLOOD HAZARD MAP.
SPATIAL DISTRIBUTION OF MAXIMUM VELOCITY
FOR RETURN PERIOD T = 1000 YEARS

ΑΡΨΡ: ΕΛ02ΑΡΨΡ009

ΑΡΙΘΜΟΣ Φ. ΧΑΡΤΗ	ΕΛ02-05-VMAX-01K-025-18-4240-03	ΚΛΙΜΑΚΑ	1:25.000
ΗΜΕΡΟΜΗΝΙΑ	15-12-2023	ΕΚΔΟΣΗ	3.0

ΑΝΑΔΟΧΟΣ ΜΕΛΕΤΗΣ
ΚΟΙΝΟΠΡΑΞΙΑ 1ης ΑΝΑΘΕΩΡΗΣΗΣ ΣΧΕΔΙΩΝ ΔΙΑΧΕΙΡΙΣΗΣ ΚΙΝΔΥΝΩΝ ΠΛΗΜΜΥΡΑΣ
ΠΕΛΟΠΟΝΝΗΣΟΥ-ΚΡΗΤΗΣ

A.D.T. ΩΜΕΓΑ ΣΥΜΒΟΥΛΟΙ ΜΗΧΑΝΙΚΟΙ Α.Τ.Ε./ ADVANCED ENVIRONMENTAL STUDIES
ΣΥΜΒΟΥΛΟΙ ΜΗΧΑΝΙΚΟΙ Α.Μ.Ε.