

Χρόνος Αφής (ώρας) / Return Period (hrs)

ID Σημείου	Χρόνος Αφής (ώρας) / Return Period (hrs)	Μέγιστο Βάθος (μ.) / Maximum Depth (m.)
1	5.25	9.75
2	5.75	9.5
3	6.25	9.5
4	6.00	10.75
5	0.00	0
6	0.00	0
7	6.25	17.75
8	10.00	5.25
9	8.25	15.75
10	18.50	11.25
11	37.75	2.25
12	25.75	26.75
13	22.25	50.75
14	0.00	0
15	9.00	20.5
16	10.75	37.25
17	11.75	27.5
18	12.00	36
19	16.75	7.75
20	11.00	37
21	13.75	34.25
22	10.75	37.25
23	20.75	51.25
24	34.25	37.75
25	10.75	62.25
26	14.25	57.75
27	26.25	17.75
28	0.00	0
29	0.00	0
30	29.25	41.75
31	33.50	16.25
32	0.00	0
33	0.00	0
34	8.87	5
35	6.50	2.13
36	0.00	0
37	9.25	14.75
38	7.50	18
39	9.00	3
40	8.75	15.75
41	7.25	16.75
42	6.50	17.5
43	6.00	18
44	6.00	18
45	14.00	18
46	14.00	18
47	13.75	34.25
48	8.50	2.75
49	13.25	15.5
50	13.25	26.5
51	0.00	0
52	11.25	29.75
53	10.75	37.25
54	10.25	37.75
55	0.00	0
56	0.00	0
57	0.00	0
58	0.00	0
59	0.00	0
60	6.75	8.75
61	7.00	11.25
62	0.00	0
63	8.75	27.5
64	11.75	36.25
65	7.50	11
66	7.75	7.75
67	7.25	10
68	2.50	15.75
69	8.50	2.75
70	11.75	15.5
71	7.00	1.25
72	7.00	6.5
73	7.00	11.75
74	7.00	15.75
75	0.00	0
76	7.50	16.5
77	12.00	36
78	8.25	36.75
79	12.50	32.5
80	14.75	30.25
81	11.50	21
82	7.00	17
83	0.00	0
84	16.75	7.25
85	10.00	63
86	32.25	63.75
87	34.50	63.5
88	41.00	55
89	10.00	38
90	10.50	26
91	7.25	64.75
92	7.75	64.25
93	7.50	64.5
94	8.50	21.75
95	10.00	22
96	10.50	26.25
97	10.50	24.25
98	11.00	27.5
99	13.50	18.5
100	15.00	29.5
101	16.75	31.25
102	18.75	29.25
103	6.50	14.25
104	6.75	9.5
105	7.00	17
106	5.75	18.25
107	6.00	9.5
108	7.00	8.25
109	7.00	12.75
110	7.25	11
111	0.00	0
112	0.00	0
113	9.75	7
114	4.75	11
115	6.50	4.75
116	0.00	0
117	0.00	0
118	0.00	0
119	0.00	0
120	0.00	0
121	5.75	13.75
122	7.25	6.5
123	9.00	3.5
124	0.00	0
125	7.00	6.25
126	0.00	0
127	2.50	8.75
128	0.00	0
129	0.00	0
130	6.50	17.5
131	0.00	15
132	11.50	12.5
133	14.75	9.25
134	15.25	8.75
135	5.50	18.5
136	0.00	0

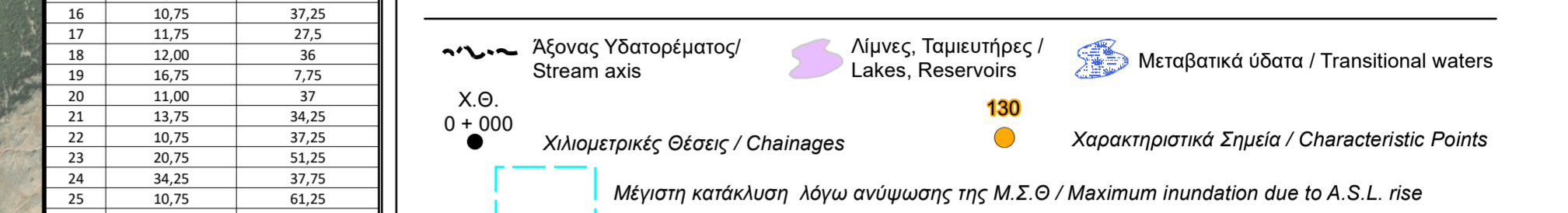

Οικισμοί / Settlements

Όνομα	Πληθυσμίο > 5000	Πληθυσμίο > 5000	Πληθυσμίο < 5000	Πληθυσμίο < 2000
Όνομα	Πληθυσμίο > 5000	Πληθυσμίο > 5000	Πληθυσμίο < 5000	Πληθυσμίο < 2000
Όνομα	Πληθυσμίο > 5000	Πληθυσμίο > 5000	Πληθυσμίο < 5000	Πληθυσμίο < 2000
Όνομα	Πληθυσμίο > 5000	Πληθυσμίο > 5000	Πληθυσμίο < 5000	Πληθυσμίο < 2000

Άλλα Υδατικά Διαμερίσματα / Other River Basin Districts

Υδατικό Διαμέρισμα ΕΛ 02 / River Basin District EL 02

ΖΔΥΚΠ / APSFR

Οδικό Δίκτυο

- Πρωτεύον/Primary
- Δευτερεύον/Secondary
- Υπόλοιπα/Other
- Σιδηροδρομική Γραμμή / Railway

ΤΕΤΡΑΓΩΝΙΣΜΟΣ ΕΓΓΥΣ ΕΤ ΑΝΑ 2500Μ. / QUAD RATE PER 2500M.

1^η Σημείωση: Τ=100 ετη: Τα τεχνικά μεγέθη βροχής της συγκεκριμένης περιόδου επαναφοράς, που χρησιμοποιήθηκαν ως δεδομένα εισόδου για τον προσδιορισμό των εκπομπών και βαθμολογημένων πλημμυρών, έχουν προσδιοριστεί βάσει οπισθοβατικής επεξεργασίας βροχομετρικών δεδομένων που περιγράφουν την ιστορική περίοδο έως και το 2022. Τα χρονικά διαστήματα για τα οποία ήταν διαθέσιμα τα υδροστατικά δεδομένα δεν ήταν κανένα μετρίου των σταθμών μέτρησης.

2^η Σημείωση: Τα αποτελέσματα που παρουσιάζονται αφορούν συγκεκριμένα τεχνικά μεγέθη βροχής που αναπαράγεται σε 18.840, 192.227, 16.209 (σε χιλ. τοι. αντιστοιχεί απέναντι: ανακλίσεις/κλίμακες) απαράφορ.

Καρόνος Ρ: Πηνάος Π. Γλαυράκος Ρ.)

ανακλίσεις διαμέτρων 12, 12, 24 (βάσει κλίμακας βροχής σε 1/1) αντίστοιχα.

Σημειώνεται ότι ένα παραπλήσιο βροχής με τον ίδιο όγκο και τον ίδιο χρόνο εξέλιξης αλλά με διαφορετική χρονική κατανομή, θα είχε διαφορετικό πλημμυρικό αποτέλεσμα.

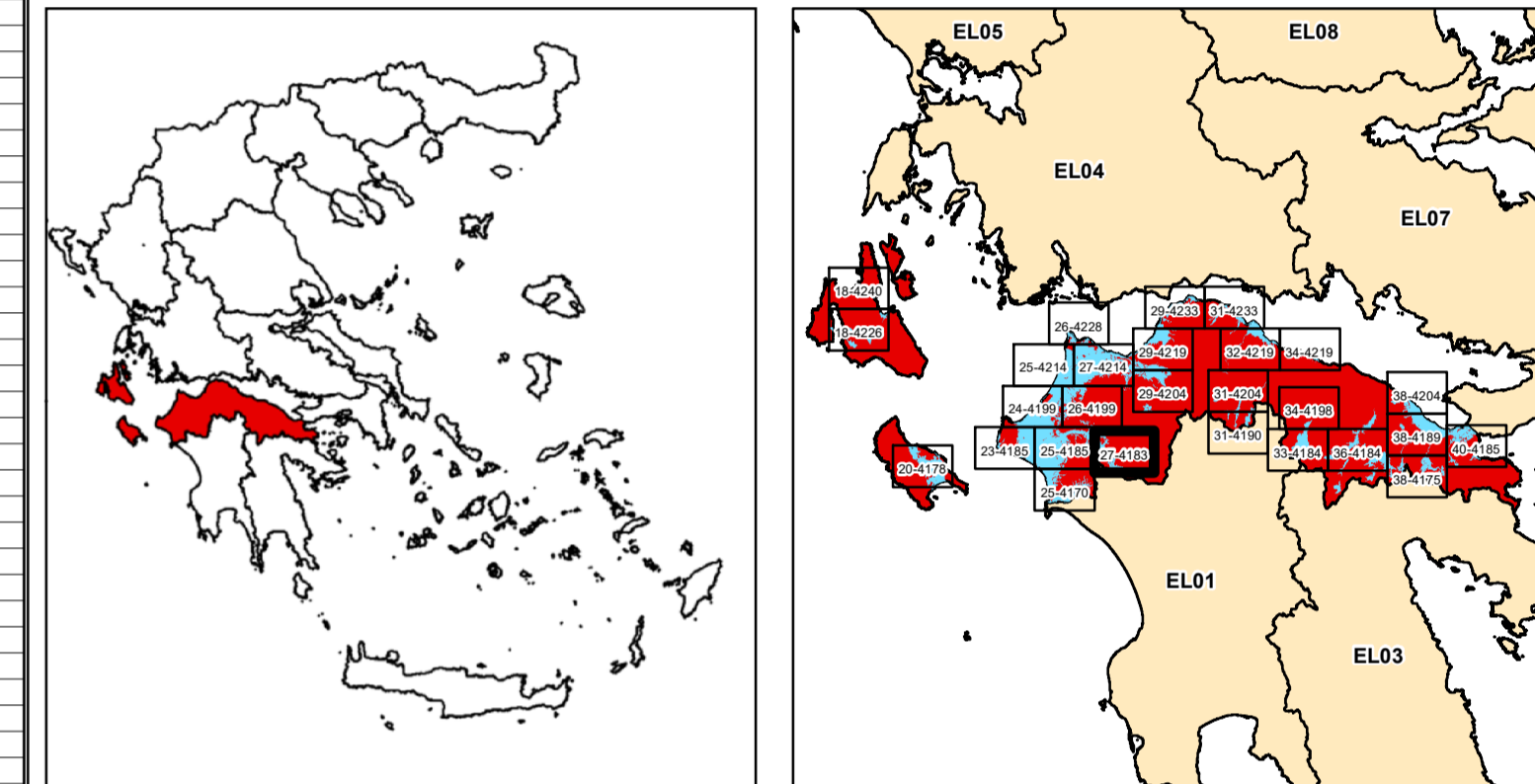

ΕΛΛΗΝΙΚΗ ΔΗΜΟΚΡΑΤΙΑ
ΥΠΟΥΡΓΕΙΟ ΠΕΡΙΒΑΛΛΟΝΤΟΣ & ΕΝΕΡΓΕΙΑΣ
ΓΕΝΙΚΗ ΓΡΑΜΜΑΤΕΙΑ ΦΥΣΙΚΟΥ ΠΕΡΙΒΑΛΛΟΝΤΟΣ ΚΑΙ ΥΔΑΤΩΝ
ΓΕΝΙΚΗ ΔΙΕΥΘΥΝΣΗ ΥΔΑΤΩΝ

1η ΑΝΑΘΕΩΡΗΣΗ ΣΧΕΔΙΩΝ ΔΙΑΧΕΙΡΙΣΗΣ ΚΙΝΔΥΝΩΝ ΠΛΗΜΜΥΡΑΣ
ΛΕΚΑΝΩΝ ΑΠΟΡΡΟΗΣ ΠΟΤΑΜΩΝ ΤΩΝ ΥΔΑΤΙΚΩΝ ΔΙΑΜΕΡΙΣΜΑΤΩΝ
ΔΥΤΙΚΗΣ, ΒΟΡΕΙΑΣ, ΑΝΑΤΟΛΙΚΗΣ ΠΕΛΟΠΟΝΝΗΣΟΥ ΚΑΙ ΚΡΗΤΗΣ

Υδατικό Διαμέρισμα
ΒΟΡΕΙΑΣ ΠΕΛΟΠΟΝΝΗΣΟΥ (EL02)
Στάδιο 1^ο - Παραδοτέο 5
Χάρτες Επικινδυνότητας Πλημμύρας

ΧΑΡΤΗΣ ΕΠΙΚΙΝΔΥΝΟΤΗΤΑΣ ΠΛΗΜΜΥΡΑΣ
ΑΠΟ ΠΟΤΑΜΙΕΣ ΡΟΕΣ / ΛΙΜΝΕΣ.
ΧΩΡΙΚΗ ΚΑΤΑΝΟΜΗ ΜΕΓΙΣΤΟΥ ΒΑΘΟΥΣ ΠΛΗΜΜΥΡΑΣ
ΓΙΑ ΠΕΡΙΟΔΟ ΕΠΑΝΑΦΟΡΑΣ Τ = 100 ΕΤΗ
ΖΔΥΚΠ: ΕΛ02ΑΡΣΡ008
FLUVIAL FLOOD HAZARD MAP,
SPATIAL DISTRIBUTION OF MAXIMUM DEPTH
FOR RETURN PERIOD T = 100 YEARS

ΑΡΙΘΜΟΣ Φ. ΧΑΡΤΗ	ΕΛ02-05-DMAX-100-025-27-4183-03	ΚΛΙΜΑΚΑ	1:25.000
ΗΜΕΡΟΜΗΝΙΑ	15-12-2023	ΕΚΔΟΣΗ	3.0

ΑΝΑΔΟΧΟΣ ΜΕΛΕΤΗΣ
ΚΟΙΝΟΠΡΑΞΙΑ 1ης ΑΝΑΘΕΩΡΗΣΗΣ ΣΧΕΔΙΩΝ ΔΙΑΧΕΙΡΙΣΗΣ ΚΙΝΔΥΝΩΝ ΠΛΗΜΜΥΡΑΣ
ΠΕΛΟΠΟΝΝΗΣΟΥ-ΚΡΗΤΗΣ
Α.Δ.Τ. ΩΜΕΓΑ ΣΥΜΒΟΥΛΟΙ ΜΗΧΑΝΙΚΟΙ Α.Τ.Ε./ ADVANCED ENVIRONMENTAL STUDIES
ΣΥΜΒΟΥΛΟΙ ΜΗΧΑΝΙΚΟΙ Α.Μ.Ε.