



ID	Χρόνος Αφής (ώρα) / Πλημμύρας / Ρεύμας από 300 / Arrival Time (hrs) of flood depth 0.30m	Χρόνος Παραμονής (ώρα) / Πλημμύρας / Ρεύμας από 300 / Duration (hrs) of flood depth 0.30m
1	5.75	9.50
2	6.25	9.00
3	6.75	9.75
4	6.50	10.75
5	0.00	0.00
6	0.00	0.00
7	6.75	17.25
8	10.75	4.25
9	8.75	4.25
10	19.25	9.50
11	0.00	0.00
12	26.75	24.50
13	23.25	46.75
14	0.00	0.00
15	10.00	19.50
16	11.75	36.25
17	12.75	27.00
18	13.00	35.00
19	17.50	6.50
20	12.00	36.00
21	12.75	35.25
22	11.75	36.25
23	22.50	49.50
24	35.75	36.25
25	12.00	60.00
26	15.75	56.25
27	27.25	35.75
28	0.00	0.00
29	0.00	0.00
30	30.25	40.25
31	35.00	13.25
32	0.00	0.00
33	0.00	0.00
34	10.33	3.67
35	9.33	0.67
36	0.00	0.00
37	9.50	14.50
38	7.75	5.50
39	9.75	1.75
40	8.50	15.50
41	7.50	16.50
42	6.75	17.25
43	6.50	17.50
44	6.50	17.50
45	14.50	17.50
46	14.50	17.50
47	14.25	33.75
48	13.75	19.75
49	13.75	22.50
50	12.75	35.25
51	0.00	0.00
52	12.25	29.00
53	11.75	36.25
54	11.25	36.75
55	0.00	0.00
56	0.00	0.00
57	0.00	0.00
58	0.00	0.00
59	0.00	0.00
60	7.00	8.50
61	7.50	10.75
62	0.00	0.00
63	10.50	27.00
64	12.50	35.50
65	7.75	11.00
66	8.25	6.75
67	7.25	9.50
68	8.00	15.50
69	0.00	0.00
70	12.25	14.75
71	0.00	0.00
72	7.25	5.75
73	7.25	11.50
74	7.50	15.50
75	0.00	0.00
76	8.00	16.00
77	12.25	35.75
78	9.25	35.75
79	13.50	31.50
80	15.75	29.25
81	12.50	22.25
82	7.25	16.25
83	0.00	0.00
84	17.75	6.25
85	11.50	61.75
86	34.00	61.00
87	36.25	59.75
88	43.00	53.00
89	11.00	37.00
90	11.50	25.25
91	8.00	64.00
92	8.50	63.50
93	8.25	63.75
94	9.25	21.00
95	11.00	21.00
96	11.25	25.75
97	11.50	23.25
98	11.75	26.75
99	14.25	18.00
100	15.50	29.50
101	17.50	30.50
102	19.50	28.50
103	7.00	9.50
104	7.00	9.25
105	7.25	16.75
106	6.25	17.75
107	6.50	9.00
108	7.25	8.00
109	7.25	12.75
110	7.75	10.75
111	0.00	0.00
112	0.00	0.00
113	7.25	5.75
114	5.25	10.50
115	6.75	3.75
116	0.00	0.00
117	0.00	0.00
118	0.00	0.00
119	0.00	0.00
120	0.00	0.00
121	6.25	13.25
122	7.75	5.75
123	0.00	0.00
124	0.00	0.00
125	7.25	4.50
126	0.00	0.00
127	8.00	8.25
128	0.00	0.00
129	0.00	0.00
130	6.75	17.25
131	9.50	14.50
132	12.25	11.75
133	17.00	7.00
134	17.25	6.75
135	5.75	18.25
136	0.00	0.00

Υπόμνημα / Legend

Μέγιστο Βάθος (μ.) / Maximum Depth (m.)

- < 0.2
- 0.2 - 0.5
- 0.5 - 1
- 1.0 - 2.0
- >2

Τεχνικά έργα / Works

- Αναβαθμός / Weir
- Γέφυρα / Bridge
- Έργο Ταμίευσης Νερού / Water Reservoir Work
- Οχετός / Culvert
- Αναχώματα ή/και Διαφραγμοί / Levees and/or Training Works

Χαρακτηριστικά Σημεία / Characteristic Points

- Χ.Θ. 0 + 000
- Μέγιστη κατάκλιση λόγω ανόδωσης της Μ.Σ.Θ / Maximum inundation due to A.S.L. rise
- Χιλιμετρικές Θέσεις / Chainages

Οικισμοί / Settlements

Όνομα Πληθυσμός > 5000

- 2000 + Πληθυσμός < 5000
- 2000 + Πληθυσμός < 5000
- Πληθυσμός < 2000

Άλλα Υδατικά Διαμερίσματα / Other River Basin Districts

- Υδατικό Διαμέρισμα EL 02 / River Basin District EL 02
- ΣΔΥΚΠ / APSFR

Οδικό Δίκτυο

- Πρωτεύον/Primary
- Δευτερεύον/Secondary
- Υπόλοιπα/Other
- Σιδηροδρομική Γραμμή/ Railway

ΤΕΤΡΑΓΩΝΙΣΜΟΣ ΕΤΕΡΩ ΕΓΓΡΑΦΙΑ 2500Μ. ΟΓΣΣ 87 QUADRATURE PER 2500Μ.

1° Σημείωμα:
 T = 50 έτη. Τα τεχνικά γενικά βραχί, της συγκεκριμένης περιόδου επανφοράς, που χρησιμοποιήθηκαν ως δεδομένα εισόδου για τον προσδιορισμό των εκποσών και βαθμολογημένων πλημμύρας, έχουν προσδιοριστεί βάσει απαιτήσεων επεξεργασίας βροχομετρικών δεδομένων που περιγράφουν την ιστορική περίοδο έως και το 2022. Τα χρονικά διαστήματα για τα οποία ήταν διαθέσιμα τα υδρολογικά δεδομένα δεν ήταν κανα μεταξύ των σταθμών μέτρησης.

2° Σημείωμα:
 Τα αποτελέσματα που παρουσιάζονται αφορούν συγκεκριμένα τεχνικά γενικά βραχί που αντιστοιχούν σε 44.848.21.787.2.748 (σε γ.μ., λοι, αντιστοιχούν στην συνολική έκταση της περιοχής).

3° Σημείωμα:
 Τα αποτελέσματα που παρουσιάζονται αφορούν συγκεκριμένα τεχνικά γενικά βραχί που αντιστοιχούν σε 44.848.21.787.2.748 (σε γ.μ., λοι, αντιστοιχούν στην συνολική έκταση της περιοχής).

Σημειώνεται ότι ένα παρατηρητικό βραχί με τον ίδιο όγκο και τον ίδιο χρόνο εξέλξης αλλά με διαφορετική χρονική κατανομή, θα είχε διαφορετικό πλημμυρικό αποτέλεσμα.

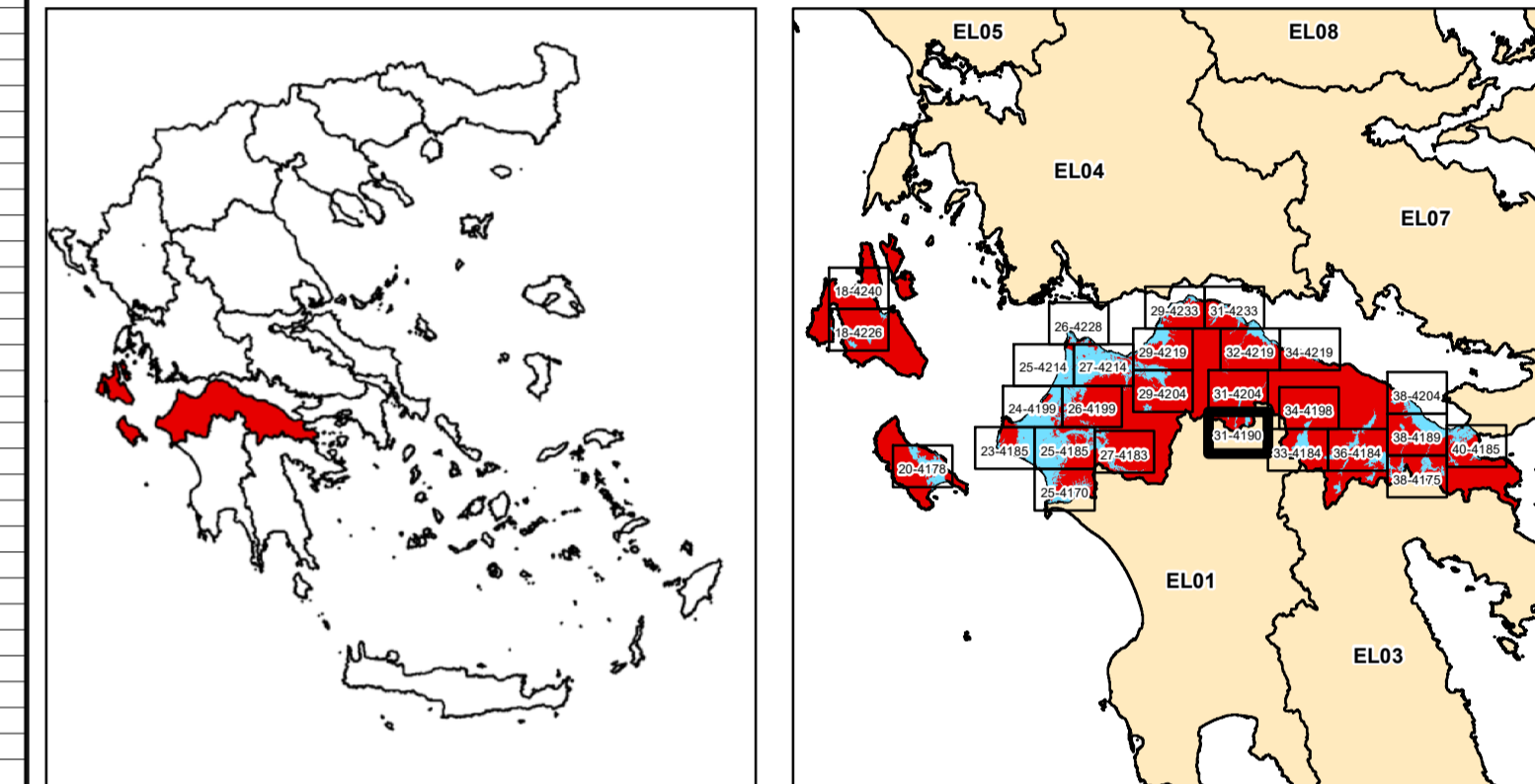

ΕΛΛΗΝΙΚΗ ΔΗΜΟΚΡΑΤΙΑ
ΥΠΟΥΡΓΕΙΟ ΠΕΡΙΒΑΛΛΟΝΤΟΣ & ΕΝΕΡΓΕΙΑΣ
ΓΕΝΙΚΗ ΓΡΑΜΜΑΤΕΙΑ ΦΥΣΙΚΟΥ ΠΕΡΙΒΑΛΛΟΝΤΟΣ ΚΑΙ ΥΔΑΤΩΝ
ΓΕΝΙΚΗ ΔΙΕΥΘΥΝΣΗ ΥΔΑΤΩΝ

1η ΑΝΑΘΕΩΡΗΣΗ ΣΧΕΔΙΩΝ ΔΙΑΧΕΙΡΙΣΗΣ ΚΙΝΔΥΝΩΝ ΠΛΗΜΜΥΡΑΣ
ΛΕΚΑΝΩΝ ΑΠΟΡΡΟΗΣ ΠΟΤΑΜΩΝ ΤΩΝ ΥΔΑΤΙΚΩΝ ΔΙΑΜΕΡΙΣΜΑΤΩΝ
ΔΥΤΙΚΗΣ, ΒΟΡΕΙΑΣ, ΑΝΑΤΟΛΙΚΗΣ ΠΕΛΟΠΟΝΝΗΣΟΥ ΚΑΙ ΚΡΗΤΗΣ

Υδατικό Διαμέρισμα
ΒΟΡΕΙΑΣ ΠΕΛΟΠΟΝΝΗΣΟΥ (EL02)
Στάδιο 1^ο - Παραδοτέο 5
Χάρτες Επικινδυνότητας Πλημμύρας

ΧΑΡΤΗΣ ΕΠΙΚΙΝΔΥΝΟΤΗΤΑΣ ΠΛΗΜΜΥΡΑΣ
ΑΠΟ ΠΟΤΑΜΙΕΣ ΡΟΕΣ / ΛΙΜΝΕΣ.
ΧΩΡΙΚΗ ΚΑΤΑΝΟΜΗ ΜΕΓΙΣΤΟΥ ΒΑΘΟΥΣ ΠΛΗΜΜΥΡΑΣ
ΓΙΑ ΠΕΡΙΟΔΟ ΕΠΑΝΑΦΟΡΑΣ T = 50 ΕΤΗ
ΣΔΥΚΠ: EL02APSF007
FLUVIAL FLOOD HAZARD MAP
SPATIAL DISTRIBUTION OF MAXIMUM DEPTH
FOR RETURN PERIOD T = 50 YEARS
APSF: EL02APSF007

ΑΡΙΘΜΟΣ Φ. ΧΑΡΤΗ	EL02-05-DMAX-050-025-31-4190-03	ΚΛΙΜΑΚΑ	1:25.000
ΗΜΕΡΟΜΗΝΙΑ	15-12-2023	ΕΚΔΟΣΗ	3.0

ΑΝΑΔΟΧΟΣ ΜΕΛΕΤΗΣ
ΚΟΙΝΟΠΡΑΞΙΑ 1ης ΑΝΑΘΕΩΡΗΣΗΣ ΣΧΕΔΙΩΝ ΔΙΑΧΕΙΡΙΣΗΣ ΚΙΝΔΥΝΩΝ ΠΛΗΜΜΥΡΑΣ
ΠΕΛΟΠΟΝΝΗΣΟΥ-ΚΡΗΤΗΣ
A.D.T. ΩΜΕΓΑ ΣΥΜΒΟΥΛΟΙ ΜΗΧΑΝΙΚΟΙ Α.Τ.Ε./ ADVANCED ENVIRONMENTAL STUDIES
ΣΥΜΒΟΥΛΟΙ ΜΗΧΑΝΙΚΟΙ Α.Μ.Ε.