

ID Σημείου	Χρόνος Αφίξης (ώρα) Πλημμύρας / Arrival Time (hrs) of flood depth $\phi > 0.2m$	Χρόνος Παραμονής (ώρα) Πλημμύρας / Duration (hrs) of flood depth $\phi > 0.2m$
1	5,75	9,50
2	6,25	9,00
3	6,75	9,75
4	6,50	10,75
5	0,00	0,00
6	0,00	0,00
7	6,75	17,25
8	10,75	4,25
9	8,75	4,25
10	19,25	9,50
11	0,00	0,00
12	26,75	24,50
13	23,25	46,75
14	0,00	0,00
15	10,00	19,50
16	11,75	36,25
17	12,75	27,00
18	13,00	35,00
19	17,50	6,50
20	12,00	36,00
21	12,75	35,25
22	11,75	36,25
23	22,50	49,50
24	35,75	36,25
25	12,00	60,00
26	15,75	56,25
27	27,25	15,75
28	0,00	0,00
29	0,00	0,00
30	30,25	40,25
31	35,00	13,25
32	0,00	0,00
33	0,00	0,00
34	10,33	3,67
35	9,33	0,67
36	0,00	0,00
37	9,50	14,50
38	7,75	5,50
39	9,75	1,75
40	8,50	15,50
41	7,50	16,50
42	6,75	17,25
43	6,50	17,50
44	6,50	17,50
45	14,50	17,50
46	14,50	17,50
47	14,25	33,75
48	13,75	19,75
49	13,75	22,50
50	12,75	35,25
51	0,00	0,00
52	12,25	29,00
53	11,75	36,25
54	11,25	36,75
55	0,00	0,00
56	0,00	0,00
57	0,00	0,00
58	0,00	0,00
59	0,00	0,00
60	7,00	8,50
61	7,50	10,75
62	0,00	0,00
63	10,50	27,00
64	12,50	35,50
65	7,75	11,00
66	8,25	6,75
67	7,75	9,50
68	8,00	15,50
69	0,00	0,00
70	12,25	14,75
71	0,00	0,00
72	7,25	5,75
73	7,25	11,50
74	7,50	15,50
75	0,00	0,00
76	8,00	16,00
77	12,25	35,75
78	9,25	35,75
79	13,50	31,50
80	15,75	29,25
81	12,50	22,25
82	7,25	16,25
83	0,00	0,00
84	17,75	6,25
85	11,50	63,75
86	34,00	62,00
87	36,25	59,75
88	43,00	53,00
89	11,00	37,00
90	11,50	25,25
91	8,00	64,00
92	8,50	63,50
93	8,25	63,75
94	9,25	21,00
95	11,00	21,00
96	11,25	25,75
97	11,50	23,25
98	11,75	26,75
99	14,25	18,00
100	15,50	29,50
101	17,50	30,50
102	19,50	28,50
103	7,00	9,50
104	7,00	9,25
105	7,25	16,75
106	6,25	17,75
107	6,50	9,00
108	7,25	8,00
109	7,25	12,75
110	7,75	10,75
111	0,00	0,00
112	0,00	0,00
113	7,25	5,75
114	5,25	10,50
115	6,75	3,75
116	0,00	0,00
117	0,00	0,00
118	0,00	0,00
119	0,00	0,00
120	0,00	0,00
121	6,25	13,25
122	7,75	5,75
123	0,00	0,00
124	0,00	0,00
125	7,25	4,50
126	0,00	0,00
127	8,00	8,25
128	0,00	0,00
129	0,00	0,00
130	6,75	17,25
131	9,50	14,50
132	12,25	11,75
133	17,00	7,00
134	17,25	6,75
135	5,75	18,25
136	0,00	0,00

Υπόμνημα / Legend

Μέγιστο Βάθος (μ.) / Maximum Depth (m.)

- <math>< 0.2</math>
- 0.2 - 0.5
- 0.5 - 1
- 1.0 - 2.0
- >2

Τεχνικά έργα / Works

- Αναβαθμός / Weir
- Γέφυρα / Bridge
- Έργο Ταμίσεως Νερού / Water Reservoir Work
- Οχετός / Culvert
- Αναχώματα ή/και Διεπιπέσεις / Levees and/or Training Works

Χαρακτηριστικά Σημεία / Characteristic Points

Χ.Θ. 0 + 000

Μέγιστη κατάκλιση λόγω ανόδωσης της Μ.Σ.Θ. / Maximum inundation due to A.S.L. rise

Όμοιοι / Settlements

Όνομα Πληθυσμός > 5000

Όνομα Πληθυσμός < 5000

Όνομα Πληθυσμός < 2000

ΤΕΤΡΑΓΩΝΙΣΜΟΣ ΕΓΧΩΡΕΣ ΑΝΑ 2500Μ. ΟΛΘΣ 87 QUADRATURE PER 2500Μ.

1^η Σημείωση: T = 50 έτη. Τα τεχνητά γεγνησά βραχί, της συγκεκριμένης περιόδου επαναφοράς, που χρησιμοποιήθηκαν ως δεδομένα εισόδου για τον προσδιορισμό των εκποσών και βαθμολογημένων πλημμυρών, έχουν προσδιοριστεί βάσει απαιτήσεων επεξεργασίας βροχομετρικών δεδομένων που περιγράφουν την ιστορική περίοδο έως και το 2022. Τα χρονικά διαστήματα για τα οποία ήταν διαθέσιμα τα υδρολογικά δεδομένα δια ήσαν καννά μεταξύ των σταθμών μέτρησης.

2^η Σημείωση: Τα αποτελέσματα που παρουσιάζονται αφορούν συγκεκριμένα τεχνητά γεγνησά βραχί που αντιστοιχεί σε 9.475, 1.522, 1.235, 3.025 (σε χιλ. τον ανταποκρί απάντη) συνολικής ακαθαρσίας απορροής.

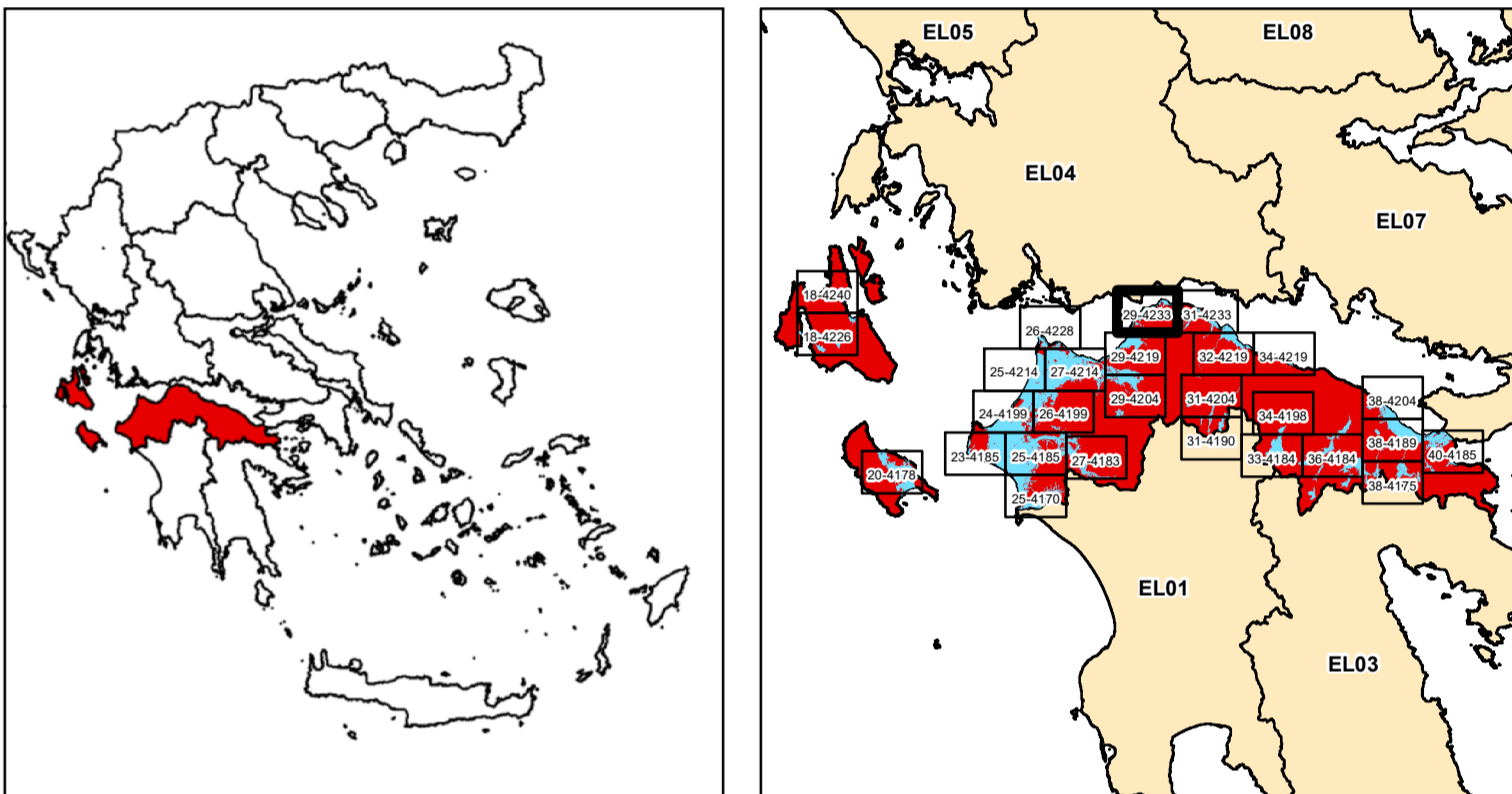

ΕΛΛΗΝΙΚΗ ΔΗΜΟΚΡΑΤΙΑ
ΥΠΟΥΡΓΕΙΟ ΠΕΡΙΒΑΛΛΟΝΤΟΣ & ΕΝΕΡΓΕΙΑΣ
ΓΕΝΙΚΗ ΓΡΑΜΜΑΤΕΙΑ ΦΥΣΙΚΟΥ ΠΕΡΙΒΑΛΛΟΝΤΟΣ ΚΑΙ ΥΔΑΤΩΝ
ΓΕΝΙΚΗ ΔΙΕΥΘΥΝΣΗ ΥΔΑΤΩΝ

**1η ΑΝΑΘΕΩΡΗΣΗ ΣΧΕΔΙΩΝ ΔΙΑΧΕΙΡΙΣΗΣ ΚΙΝΔΥΝΩΝ ΠΛΗΜΜΥΡΑΣ
ΛΕΚΑΝΩΝ ΑΠΟΡΡΟΗΣ ΠΟΤΑΜΩΝ ΤΩΝ ΥΔΑΤΙΚΩΝ ΔΙΑΜΕΡΙΣΜΑΤΩΝ
ΔΥΤΙΚΗΣ, ΒΟΡΕΙΑΣ, ΑΝΑΤΟΛΙΚΗΣ ΠΕΛΟΠΟΝΝΗΣΟΥ ΚΑΙ ΚΡΗΤΗΣ**

Υδατικό Διαμέρισμα
ΒΟΡΕΙΑΣ ΠΕΛΟΠΟΝΝΗΣΟΥ (EL02)
Στάδιο 1^ο - Παραδοτέο 5
Χάρτης Επικινδυνότητας Πλημμύρας

ΧΑΡΤΗΣ ΕΠΙΚΙΝΔΥΝΟΤΗΤΑΣ ΠΛΗΜΜΥΡΑΣ
ΑΠΟ ΠΟΤΑΜΙΕΣ ΡΟΕΣ / ΛΙΜΝΕΣ.
ΧΟΡΙΚΗ ΚΑΤΑΝΟΜΗ ΜΕΓΙΣΤΟΥ ΒΑΘΟΥΣ ΠΛΗΜΜΥΡΑΣ
ΓΙΑ ΠΕΡΙΟΔΟ ΕΠΑΝΑΦΟΡΑΣ T = 50 ΕΤΗ
ΖΑΥΚΠ: EL02APSFRR08
FLUVIAL FLOOD HAZARD MAP
SPATIAL DISTRIBUTION OF MAXIMUM DEPTH
FOR RETURN PERIOD T = 50 YEARS

ΑΡΙΘΜΟΣ Φ. ΧΑΡΤΗ	EL02-05-DMAX-050-025-29-4233-03	ΚΛΙΜΑΚΑ	1:25.000
ΗΜΕΡΟΜΗΝΙΑ	15-12-2023	ΕΚΔΟΣΗ	3.0

ΑΝΑΔΟΧΟΣ ΜΕΛΕΤΗΣ
ΚΟΙΝΟΠΡΑΞΙΑ 1ης ΑΝΑΘΕΩΡΗΣΗΣ ΣΧΕΔΙΩΝ ΔΙΑΧΕΙΡΙΣΗΣ ΚΙΝΔΥΝΩΝ ΠΛΗΜΜΥΡΑΣ
ΠΕΛΟΠΟΝΝΗΣΟΥ-ΚΡΗΤΗΣ
Α.Δ.Τ. ΩΜΕΓΑ ΣΥΜΒΟΥΛΟΙ ΜΗΧΑΝΙΚΟΙ Α.Τ.Ε./ ADVANCED ENVIRONMENTAL STUDIES
ΣΥΜΒΟΥΛΟΙ ΜΗΧΑΝΙΚΟΙ Α.Μ.Ε.