

ID Σημείου	Χρόνος Άφιξης (ώρα) Πλημμύρας (Άρση) από Βάθος / Arrival Time (hrs) of flood depth at depth	Χρόνος Παρομβολής (ώρα) Πλημμύρας (Βάθος) από Βάθος / Duration (hrs) of flood depth at depth
1	5.75	9.50
2	6.25	9.00
3	6.75	9.75
4	6.50	10.75
5	0.00	0.00
6	0.00	0.00
7	6.75	17.25
8	10.75	4.25
9	8.75	4.25
10	19.25	9.50
11	0.00	0.00
12	26.75	24.50
13	23.25	46.75
14	0.00	0.00
15	10.00	39.50
16	11.75	36.25
17	12.75	27.00
18	13.00	35.00
19	17.50	6.50
20	12.00	36.00
21	12.75	35.25
22	11.75	36.25
23	22.50	49.50
24	35.75	36.25
25	12.00	60.00
26	15.75	56.25
27	27.25	35.75
28	0.00	0.00
29	0.00	0.00
30	30.25	40.25
31	35.00	13.25
32	0.00	0.00
33	0.00	0.00
34	10.25	3.67
35	9.33	0.67
36	0.00	0.00
37	9.50	14.50
38	7.75	5.50
39	9.75	1.75
40	8.50	15.50
41	7.50	16.50
42	6.75	17.25
43	6.50	17.50
44	6.50	17.50
45	14.50	17.50
46	14.50	17.50
47	14.25	33.75
48	13.75	39.75
49	13.75	22.50
50	12.75	35.25
51	0.00	0.00
52	12.25	29.00
53	11.75	36.25
54	11.25	36.75
55	0.00	0.00
56	0.00	0.00
57	0.00	0.00
58	0.00	0.00
59	0.00	0.00
60	7.00	8.50
61	7.50	10.75
62	0.00	0.00
63	10.50	27.00
64	12.50	35.50
65	7.75	13.00
66	8.25	6.75
67	7.75	9.50
68	8.00	15.50
69	0.00	0.00
70	12.25	14.75
71	0.00	0.00
72	7.25	5.75
73	7.25	11.50
74	7.50	15.50
75	0.00	0.00
76	8.00	16.00
77	12.25	35.75
78	9.25	35.75
79	13.50	31.50
80	15.75	29.25
81	12.50	22.25
82	7.25	16.25
83	0.00	0.00
84	17.75	6.25
85	11.50	63.75
86	34.00	62.00
87	36.25	59.75
88	43.00	53.00
89	11.00	37.00
90	11.50	25.25
91	8.00	64.00
92	8.50	63.50
93	8.25	63.75
94	9.25	21.00
95	11.00	21.00
96	11.25	25.75
97	11.50	23.25
98	11.75	26.75
99	14.25	18.00
100	15.50	29.50
101	17.50	30.50
102	19.50	28.50
103	7.00	9.50
104	7.00	9.25
105	7.25	16.75
106	6.25	17.75
107	6.50	9.00
108	7.25	8.00
109	7.25	12.75
110	7.75	10.75
111	0.00	0.00
112	0.00	0.00
113	7.25	5.75
114	5.25	10.50
115	6.75	3.75
116	0.00	0.00
117	0.00	0.00
118	0.00	0.00
119	0.00	0.00
120	0.00	0.00
121	6.25	13.25
122	7.75	5.75
123	0.00	0.00
124	0.00	0.00
125	7.25	4.50
126	0.00	0.00
127	8.00	8.25
128	0.00	0.00
129	0.00	0.00
130	6.75	17.25
131	9.50	14.50
132	12.25	11.75
133	17.00	7.00
134	17.25	6.75
135	5.75	18.25
136	0.00	0.00

Υπόμνημα / Legend

Μέγιστο Βάθος (μ.) / Maximum Depth (m.)

- <math>< 0.2</math>
- 0.2 - 0.5
- 0.5 - 1
- 1.0 - 2.0
- >2

Τεχνικά έργα / Works

- Αναβάθμιση / Weir
- Γέφυρα / Bridge
- Έργο Ταμίευσης Νερού / Water Reservoir Work
- Οχευτής / Culvert
- Αναχώματα ή/και Διαβητήρες / Levees and/or Training Works

Χαρακτηριστικά Σημεία / Characteristic Points

- Χ.Θ. 0 + 000
- Μέγιστη κατάκλιση λόγω ανόδωσης της Μ.Σ.Θ. / Maximum inundation due to A.S.L. rise
- Χαρακτηριστικά Σημεία / Characteristic Points

Οικισμοί / Settlements

- Όνομα: Πληθυσμός > 5000
- Όνομα: 2000 < Πληθυσμός < 5000
- Όνομα: Πληθυσμός < 2000
- ΤΕΤΡΑΓΩΝΙΣΜΟΣ ΕΓΧΩ. ΣΤ. ΑΝΙΑ 2500Μ. ΟΘΟΣ ΣΤ. QUADRATURE PER 2500Μ.

Άλλα Υδατικά Διαμερίσματα / Other River Basin Districts

- Υδατικό Διαμέρισμα ΕΛ02 / River Basin District EL 02
- ΖΑΥΚΠ / APSFR

Οδικό Δίκτυο

- Πρωτεύον/Primary
- Δευτερεύον/Secondary
- Υπόλοιπα/Other
- Σιδηροδρομική Γραμμή/ Railway

1^ο Σημείωμα:
Τ = 50 έτη. Τα τεχνικά γενιάδια βραχί, της συγκεκριμένης περιόδου επαναρράς, που χρησιμοποιήθηκαν ως δεδομένα εισόδου για τον προσδιορισμό των εκπομπών και βαθμολογημένων πλημμυρών, έχουν προσδιοριστεί βάσει απαιτήσεων επεξεργασίας βροχομετρικών δεδομένων που περιγράφουν την ιστορική περίοδο έως και το 2022. Τα χρονικά διαστήματα για τα οποία ήταν διαθέσιμα τα ετήσια μετρημένα δεδομένα δεν ήταν κανα μετρήσιμα σταθμικά μέτρησης.

2^ο Σημείωμα:
Τα αποτελέσματα που παρουσιάζονται παραπάνω αναφέρονται σχετικά με τη γενική κατάσταση των ποταμών και των ορίων των ποταμικών διαμερισμάτων. Ο συνολικός δείκτης 12.4θ (δείκτης βραχί) σε τη αντίστοιχη πλημμύρα είναι 10.357, 3.532 (σε γ.μ., δηλ. αντιστοιχεί στην τιμή συνολικής κλίμακας απορροής).

Σημειώνεται ότι ένα παραπλάσιο βραχί με τον ίδιο όγκο και τον ίδιο χρόνο εξέλιξης αλλά με διαφορετική χρονική κατανομή, θα είχε διαφορετικό πλημμυρικό αποτέλεσμα.

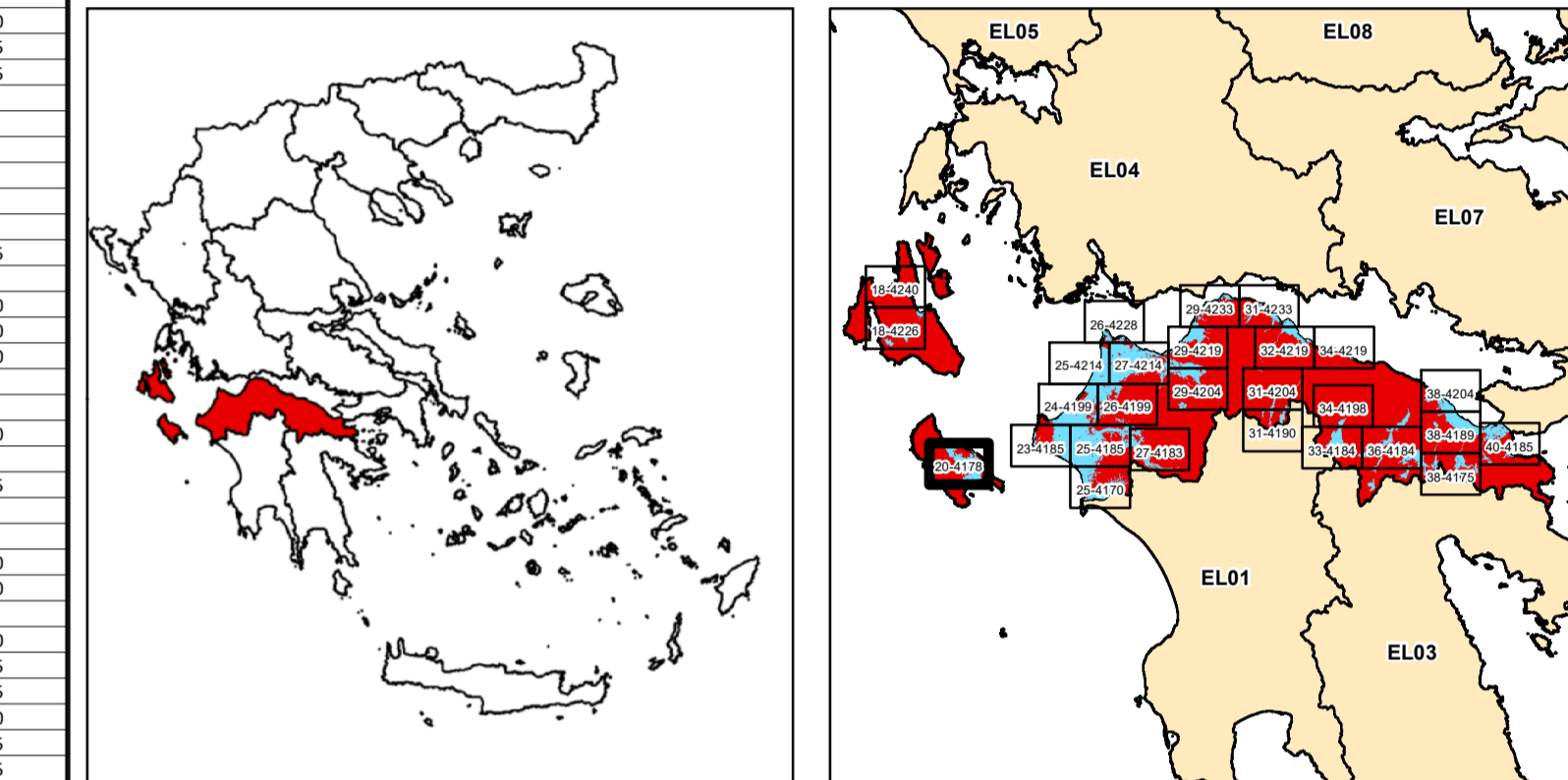

ΕΛΛΗΝΙΚΗ ΔΗΜΟΚΡΑΤΙΑ
ΥΠΟΥΡΓΕΙΟ ΠΕΡΙΒΑΛΛΟΝΤΟΣ & ΕΝΕΡΓΕΙΑΣ
ΓΕΝΙΚΗ ΓΡΑΜΜΑΤΕΙΑ ΦΥΣΙΚΟΥ ΠΕΡΙΒΑΛΛΟΝΤΟΣ ΚΑΙ ΥΔΑΤΩΝ
ΓΕΝΙΚΗ ΔΙΕΥΘΥΝΣΗ ΥΔΑΤΩΝ

1η ΑΝΑΘΕΩΡΗΣΗ ΣΧΕΔΙΩΝ ΔΙΑΧΕΙΡΙΣΗΣ ΚΙΝΔΥΝΩΝ ΠΛΗΜΜΥΡΑΣ
ΛΕΚΑΝΩΝ ΑΠΟΡΡΟΗΣ ΠΟΤΑΜΩΝ ΤΩΝ ΥΔΑΤΙΚΩΝ ΔΙΑΜΕΡΙΣΜΑΤΩΝ
ΔΥΤΙΚΗΣ, ΒΟΡΕΙΑΣ, ΑΝΑΤΟΛΙΚΗΣ ΠΕΛΟΠΟΝΝΗΣΟΥ ΚΑΙ ΚΡΗΤΗΣ

Υδατικό Διαμέρισμα
ΒΟΡΕΙΑΣ ΠΕΛΟΠΟΝΝΗΣΟΥ (EL02)

Στάδιο 1^ο - Παραδοτέο 5
Χάρτες Επικινδυνότητας Πλημμύρας

ΧΑΡΤΗΣ ΕΠΙΚΙΝΔΥΝΟΤΗΤΑΣ ΠΛΗΜΜΥΡΑΣ
ΑΠΟ ΠΟΤΑΜΙΕΣ ΡΟΕΣ / ΛΙΜΝΕΣ.
ΧΩΡΙΚΗ ΚΑΤΑΝΟΜΗ ΜΕΓΙΣΤΟΥ ΒΑΘΟΥΣ ΠΛΗΜΜΥΡΑΣ
ΓΙΑ ΠΕΡΙΟΔΟ ΕΠΑΝΑΦΟΡΑΣ T = 50 ΕΤΗ

ΖΑΥΚΠ: EL02APSF003
FLUVIAL FLOOD HAZARD MAP.
SPATIAL DISTRIBUTION OF MAXIMUM DEPTH
FOR RETURN PERIOD T = 50 YEARS

APSF: EL02APSF003

ΑΡΙΘΜΟΣ Φ. ΧΑΡΤΗ	EL02-05-DMAX-050-025-20-4178-03	ΚΛΙΜΑΚΑ	1:25.000
ΗΜΕΡΟΜΗΝΙΑ	15-12-2023	ΕΚΔΟΣΗ	3.0

ΑΝΑΔΟΧΟΣ ΜΕΛΕΤΗΣ
ΚΟΙΝΟΠΡΑΞΙΑ 1ης ΑΝΑΘΕΩΡΗΣΗΣ ΣΧΕΔΙΩΝ ΔΙΑΧΕΙΡΙΣΗΣ ΚΙΝΔΥΝΩΝ ΠΛΗΜΜΥΡΑΣ
ΠΕΛΟΠΟΝΝΗΣΟΥ-ΚΡΗΤΗΣ

A.D.T. ΩΜΕΓΑ ΣΥΜΒΟΥΛΟΙ ΜΗΧΑΝΙΚΟΙ Α.Τ.Ε. / ADVANCED ENVIRONMENTAL STUDIES
ΣΥΜΒΟΥΛΟΙ ΜΗΧΑΝΙΚΟΙ Α.Μ.Ε.

Με τη συγχρηματοδότηση της Ελλάδας και της Ευρωπαϊκής Ένωσης