

### Υπόμνημα / Legend

**Μέγιστο Βάθος (μ.) / Maximum Depth (m.)**

- <math>< 0.2</math>
- 0.2 - 0.5
- 0.5 - 1
- 1.0 - 2.0
- >2

**Τεχνικά έργα / Works**

- Ανοβάθρις / Weir
- Γέφυρα / Bridge
- Έργο Ταμίευσης Νερού / Water Reservoir Work
- Οχετός / Culvert
- Ανεχώματα Άγκυς Διεπιπέδους / Levees and/or Training Works

**Χρόνος Αφίξης (ώρα) / Arrival Time (hrs)**

1	4.00	11.50
2	4.75	11.00
3	5.00	11.50
4	5.00	12.00
5	12.75	0.00
6	12.00	1.25
7	5.00	19.00
8	11.25	7.25
9	12.50	1.00
10	20.50	14.25
11	45.75	9.00
12	25.00	36.50
13	16.75	55.25
14	0.00	0.00
15	6.75	24.50
16	8.50	39.50
17	9.50	30.75
18	9.75	38.25
19	20.75	12.75
20	8.75	39.25
21	11.25	34.75
22	8.50	39.50
23	16.50	39.50
24	18.25	38.75
25	7.75	64.25
26	10.50	61.50
27	35.50	22.50
28	0.00	0.00
29	0.00	0.00
30	30.25	41.75
31	44.75	21.00
32	55.50	5.50
33	54.25	8.50
34	11.83	6.33
35	11.50	1.83
36	12.50	0.00
37	9.50	14.50
38	8.50	7.50
39	9.50	14.50
40	7.25	16.75
41	7.25	16.75
42	5.75	18.25
43	5.25	18.75
44	5.00	19.00
45	13.25	21.00
46	13.25	21.00
47	12.50	35.50
48	11.50	23.75
49	11.50	24.25
50	9.25	38.75
51	23.75	5.50
52	8.75	33.50
53	8.50	39.50
54	8.00	35.50
55	0.00	0.00
56	0.00	0.00
57	0.00	0.00
58	0.00	0.00
59	0.00	0.00
60	6.25	10.25
61	6.50	12.00
62	0.00	0.00
63	7.50	30.25
64	9.75	38.25
65	7.50	16.50
66	8.75	15.25
67	7.25	11.00
68	7.25	15.25
69	10.25	5.25
70	10.75	18.50
71	10.75	2.50
72	7.00	8.50
73	6.00	13.50
74	6.00	17.00
75	0.00	0.00
76	6.75	17.25
77	10.75	37.25
78	6.25	38.75
79	10.25	34.75
80	12.50	32.50
81	11.00	24.75
82	5.00	19.00
83	0.00	0.00
84	23.25	0.75
85	7.25	66.00
86	38.00	68.00
87	31.00	65.00
88	40.75	55.25
89	8.00	40.00
90	8.25	30.00
91	5.25	66.75
92	5.75	66.25
93	5.50	66.50
94	6.25	25.00
95	8.00	25.25
96	8.25	31.75
97	8.50	28.50
98	8.75	33.25
99	11.75	22.50
100	13.00	32.25
101	15.50	29.25
102	18.25	29.75
103	6.00	15.25
104	6.00	10.75
105	6.50	17.50
106	4.75	19.25
107	5.25	11.25
108	6.50	9.50
109	6.50	13.00
110	6.75	11.75
111	12.25	1.00
112	0.00	0.00
113	7.00	6.75
114	3.75	12.25
115	7.00	7.00
116	0.00	0.00
117	0.00	0.00
118	0.00	0.00
119	0.00	0.00
120	26.00	1.75
121	4.50	15.25
122	8.00	7.00
123	10.50	4.75
124	0.00	0.00
125	8.00	6.25
126	0.00	0.00
127	8.25	9.75
128	0.00	0.00
129	0.00	0.00
130	18.00	6.00
131	14.75	9.75
132	11.50	12.50
133	10.00	14.00
134	9.50	14.50
135	5.50	18.50
136	26.75	23.25

**Χ.Θ. 0 + 000**

**Χιλιομετρικές Θέσεις / Chainages**

**Χαρακτηριστικά σημεία / Characteristic points**

**Οικισμοί / Settlements**

**Όνομα**

**Πληθυσμός > 5000**

**Όνομα**

**2000 < Πληθυσμός < 5000**

**Όνομα**

**Πληθυσμός < 2000**

**Χαρακτηριστικά σημεία / Characteristic points**

**Άλλα Υδατικά Διαμερίσματα / Other River Basin Districts**

**Υδατικό Διαμέρισμα EL 02 / River Basin District EL 02**

**ΣΔΥΚΠ / APSFR**

**Οδικό Δίκτυο**

**Πρωτεύων/Primary**

**Δευτερίων/Secondary**

**Υπόλοιπο/Other**

**Σιδηροδρομική Γραμμή/ Railway**

**ΤΕΤΡΑΓΩΝΙΣΜΟΣ ΕΓΣΑ ΘΤ ΑΝΑ 2500Μ. GHS ΘΤ QUADRATURE PER 2500Μ.**

**1<sup>η</sup> Σημείωση:**  
 $T = 1000$  έτη. Τα τεχνητά γεγονότα βροχής, της συγκεκριμένης περιόδου επαναφοράς, που χρησιμοποιήθηκαν ως δεδομένα εισόδου για τον προσδιορισμό των εκποσών και βαθμολογήσεων πλημμύρας, έχουν προσομοιωθεί βάσει στατιστικής επεξεργασίας βροχομετρικών δεδομένων που περιγράφουν την ιστορική περίοδο έως και το 2022. Τα χρονικά διαστήματα για τα οποία ήταν διαθέσιμα τα υδροστατικά δεδομένα δεν ήταν κανά μεταξύ των σταθμών μέτρησης.

**2<sup>η</sup> Σημείωση:**  
 Τα αποτελέσματα που παρουσιάζονται αφορούν συγκεκριμένα τεχνητά γεγονότα βροχής που αντιστοιχούν σε 162.020, 4.515, 5.902 (σε χιλ. λίτρ.) αντίστοιχα, αναλογιστικά σε 24, 12, 24 (βάσει βροχής σε 1<sup>η</sup> αντίστοιχα) σημείωση ότι ένα περιαστικό βροχής με τον ίδιο χρόνο εξέλιξης αλλά με διαφορετική χρονική κατανομή, θα είχε διαφορετικό πλημμυρικό αποτέλεσμα.

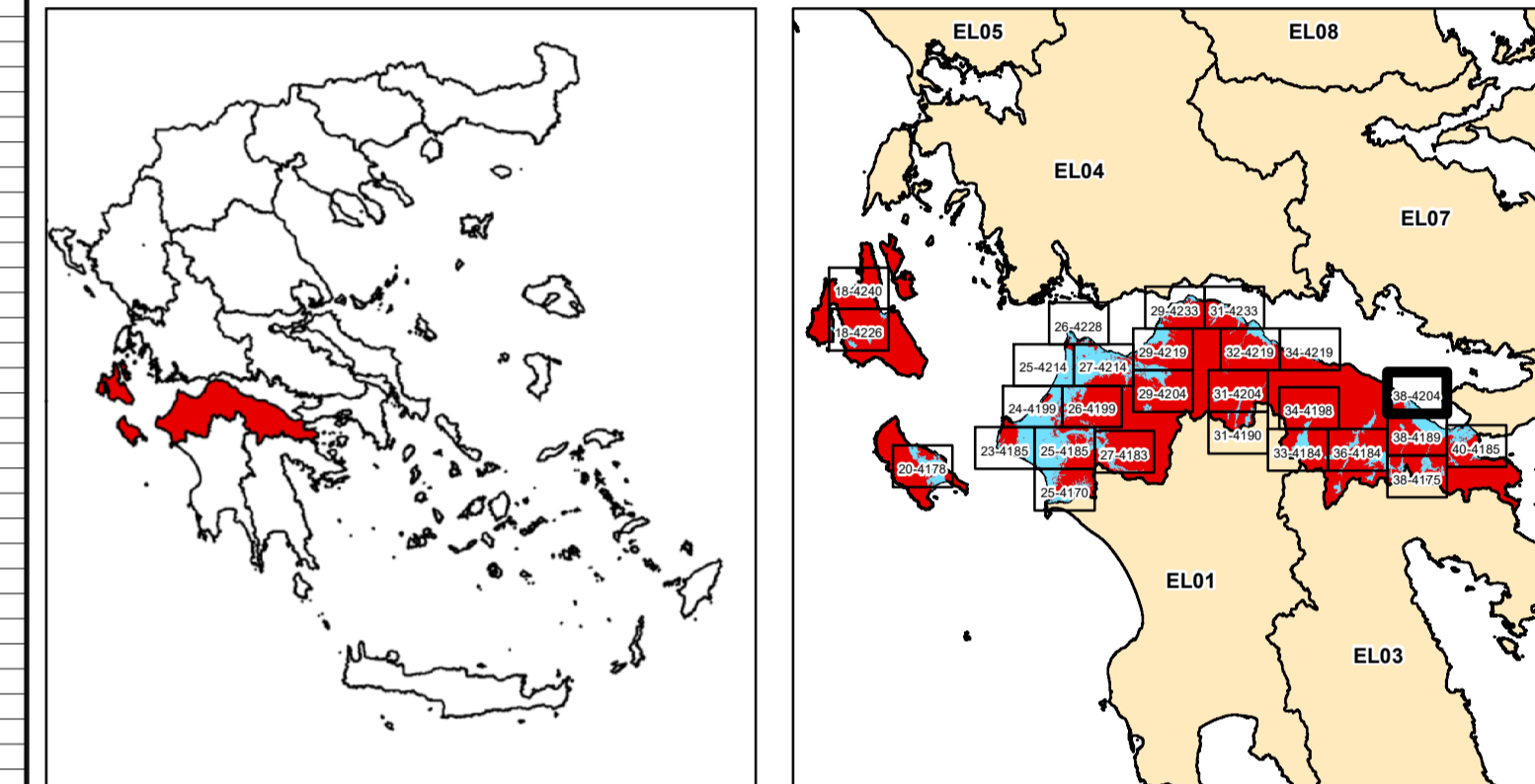

**ΕΛΛΗΝΙΚΗ ΔΗΜΟΚΡΑΤΙΑ**  
**ΥΠΟΥΡΓΕΙΟ ΠΕΡΙΒΑΛΛΟΝΤΟΣ & ΕΝΕΡΓΕΙΑΣ**  
**ΓΕΝΙΚΗ ΓΡΑΜΜΑΤΕΙΑ ΦΥΣΙΚΟΥ ΠΕΡΙΒΑΛΛΟΝΤΟΣ ΚΑΙ ΥΔΑΤΩΝ**  
**ΓΕΝΙΚΗ ΔΙΕΥΘΥΝΣΗ ΥΔΑΤΩΝ**

**1η ΑΝΑΘΕΩΡΗΣΗ ΣΧΕΔΙΩΝ ΔΙΑΧΕΙΡΙΣΗΣ ΚΙΝΔΥΝΩΝ ΠΛΗΜΜΥΡΑΣ**  
**ΛΕΚΑΝΩΝ ΑΠΟΡΡΟΗΣ ΠΟΤΑΜΩΝ ΤΩΝ ΥΔΑΤΙΚΩΝ ΔΙΑΜΕΡΙΣΜΑΤΩΝ**  
**ΔΥΤΙΚΗΣ, ΒΟΡΕΙΑΣ, ΑΝΑΤΟΛΙΚΗΣ ΠΕΛΟΠΟΝΝΗΣΟΥ ΚΑΙ ΚΡΗΤΗΣ**

**Υδατικό Διαμέρισμα**  
**ΒΟΡΕΙΑΣ ΠΕΛΟΠΟΝΝΗΣΟΥ (EL02)**

**Στάδιο 1<sup>ο</sup> - Παραδοτέο 5**

**Χάρτες Επικινδυνότητας Πλημμύρας**

**ΧΑΡΤΗΣ ΕΠΙΚΙΝΔΥΝΟΤΗΤΑΣ ΠΛΗΜΜΥΡΑΣ**  
**ΑΠΟ ΠΟΤΑΜΙΕΣ ΡΟΕΣ / ΛΙΜΝΕΣ.**  
**ΧΩΡΙΚΗ ΚΑΤΑΝΟΜΗ ΜΕΓΙΣΤΟΥ ΒΑΘΟΥΣ ΠΛΗΜΜΥΡΑΣ**  
**ΓΙΑ ΠΕΡΙΟΔΟ ΕΠΑΝΑΦΟΡΑΣ T = 1000 ΕΤΗ**

**ΣΔΥΚΠ: EL02APSF006**

**FLUVIAL FLOOD HAZARD MAP**  
**SPATIAL DISTRIBUTION OF MAXIMUM DEPTH**  
**FOR RETURN PERIOD T = 1000 YEARS**

**APSF: EL02APSF006**

<b>ΑΡΙΘΜΟΣ Φ. ΧΑΡΤΗ</b>	<b>EL02-05-DMAX-01K-025-38-4204-03</b>	<b>ΚΛΙΜΑΚΑ</b>	<b>1:25.000</b>
<b>ΗΜΕΡΟΜΗΝΙΑ</b>	<b>15-12-2023</b>	<b>ΕΚΔΟΣΗ</b>	<b>3.0</b>

**ΑΝΑΔΟΧΟΣ ΜΕΛΕΤΗΣ**  
**ΚΟΙΝΟΠΡΑΞΙΑ 1ης ΑΝΑΘΕΩΡΗΣΗΣ ΣΧΕΔΙΩΝ ΔΙΑΧΕΙΡΙΣΗΣ ΚΙΝΔΥΝΩΝ ΠΛΗΜΜΥΡΑΣ**  
**ΠΕΛΟΠΟΝΝΗΣΟΥ-ΚΡΗΤΗΣ**

**A.D.T. ΩΜΕΓΑ ΣΥΜΒΟΥΛΟΙ ΜΗΧΑΝΙΚΟΙ Α.Τ.Ε./ ADVANCED ENVIRONMENTAL STUDIES**  
**ΣΥΜΒΟΥΛΟΙ ΜΗΧΑΝΙΚΟΙ Α.Μ.Ε.**