

ID Σημείου	Χρόνος Αφίξης (ώρα) Πλημμύρας / Arrival Time (hrs) of flood depth 0m, 0m	Χρόνος Παραμονής (ώρα) Πλημμύρας / Duration (hrs) of flood depth 0m, 0m
1	4.00	11.50
2	4.75	11.00
3	5.00	11.50
4	5.00	12.00
5	12.25	0.00
6	12.00	1.25
7	5.00	19.00
8	11.25	7.25
9	12.50	1.00
10	20.50	14.25
11	45.75	9.00
12	25.00	36.50
13	16.75	55.25
14	0.00	0.00
15	6.75	24.50
16	8.50	39.50
17	9.50	30.75
18	9.75	38.25
19	20.75	12.75
20	8.75	39.25
21	11.25	34.75
22	8.50	39.50
23	16.50	35.50
24	18.25	38.75
25	7.75	64.25
26	30.50	61.50
27	35.50	22.50
28	0.00	0.00
29	0.00	0.00
30	30.25	41.75
31	44.75	21.00
32	56.50	5.00
33	54.25	8.00
34	11.83	6.33
35	11.50	1.83
36	12.50	0.00
37	9.50	14.50
38	8.50	7.50
39	9.50	14.50
40	7.25	16.75
41	7.25	16.75
42	4.75	18.25
43	5.25	18.75
44	5.00	19.00
45	13.25	21.00
46	13.25	21.00
47	12.50	35.50
48	11.50	23.75
49	11.50	24.25
50	9.25	38.75
51	23.75	5.50
52	8.75	33.50
53	8.50	39.50
54	8.00	35.50
55	0.00	0.00
56	0.00	0.00
57	0.00	0.00
58	0.00	0.00
59	0.00	0.00
60	6.25	10.25
61	6.50	12.00
62	0.00	0.00
63	7.50	30.25
64	9.75	38.25
65	7.50	16.50
66	8.75	15.25
67	7.25	11.00
68	7.25	15.25
69	10.25	5.25
70	10.75	18.50
71	10.75	2.50
72	7.80	8.50
73	6.00	13.50
74	6.00	17.00
75	0.00	0.00
76	6.75	17.25
77	10.75	37.25
78	6.25	38.75
79	10.25	34.75
80	12.50	32.50
81	11.00	24.75
82	5.00	19.00
83	0.00	0.00
84	23.25	0.75
85	7.25	66.00
86	28.00	68.00
87	31.00	65.00
88	40.75	55.25
89	8.00	40.00
90	8.25	30.00
91	5.25	66.75
92	5.75	66.25
93	5.50	66.50
94	6.25	25.00
95	8.00	25.25
96	8.25	31.75
97	8.50	28.50
98	8.75	33.25
99	11.75	22.50
100	13.00	34.25
101	15.50	29.25
102	18.25	29.75
103	6.00	15.25
104	6.00	10.75
105	6.50	17.50
106	4.75	19.25
107	5.25	11.25
108	6.50	9.50
109	6.50	13.00
110	6.75	11.75
111	12.25	1.00
112	0.00	0.00
113	7.00	6.75
114	3.75	12.25
115	7.00	7.00
116	0.00	0.00
117	0.00	0.00
118	0.00	0.00
119	0.00	0.00
120	26.00	1.75
121	4.50	15.25
122	8.00	7.00
123	30.50	4.75
124	0.00	0.00
125	8.00	6.25
126	0.00	0.00
127	8.25	9.75
128	0.00	0.00
129	0.00	0.00
130	18.00	6.00
131	14.75	9.75
132	11.50	12.50
133	10.00	14.00
134	9.50	14.50
135	5.50	18.50
136	26.75	23.25

Υπόμνημα / Legend

Μέγιστο Βάθος (μ.) / Maximum Depth (m.)

- < 0.2
- 0.2 - 0.5
- 0.5 - 1
- 1.0 - 2.0
- >2

Τεχνικά έργα / Works

- Ανοβάθμις / Weir
- Γέφυρα / Bridge
- Έργο Ταμίσεως Νερού / Water Reservoir Work
- Οχετός / Culvert
- Ανεχώματα ή/και Διεπιτηρίες / Levees and/or Training Works

Ρέοντα Υδατορεύματα / Stream axis
 Λίμνες, Ταμιευτήρες / Lakes, Reservoirs
 Μεταβατικά ύδατα / Transitional waters
 Χ.Θ. 0 + 000
 Χιλιομετρικές Θέσεις / Chainages
 Χαρακτηριστικά σημεία / Characteristic points

Οικισμοί / Settlements
 Όνομα Πληθυσμός > 5000
 Όνομα 2000 < Πληθυσμός < 5000
 Όνομα Πληθυσμός < 2000
 ΤΕΤΡΑΓΩΝΙΣΜΟΣ ΕΓΣΑ 87 ΑΝΑ 2500Μ. GHS 87 QUADRATURE PER 2500M.

Οδικό Δίκτυο
 Πρωτεύων/Primary
 Δευτερίων/Secondary
 Υπόλοιπα/Other
 Σιδηροδρομική Γραμμή/ Railway

Άλλα Υδατικά Διαμερίσματα / Other River Basin Districts
 Υδατικό Διαμέρισμα EL 02 / River Basin District EL 02
 ΣΔΥΚΠ / APSFR

1^η Σημείωση:
 T = 1000 έτη. Τα τεχνητά γεγνημένα βροχής της συγκεκριμένης περιόδου επαναφοράς, που χρησιμοποιήθηκαν ως δεδομένα εισόδου για τον προσδιορισμό των εκτάσεων και βαθμολογημένων πλημμύρας, έχουν προσδιοριστεί βάσει ιστορικών επεξεργασίας βροχομετρικών δεδομένων που περιγράφουν την ιστορική περίοδο έως και το 2022. Τα χρονικά διαστήματα για τα οποία ήταν διαθέσιμα τα υδρομετρικά δεδομένα δεν ήταν κανα μετρήσιμα σταθμικών μετρήσεων.

2^η Σημείωση:
 Τα αποτελέσματα που παρουσιάζονται αφορούν συγκεκριμένα τεχνητά γεγνημένα βροχής που αντιστοιχία σε 162.020, 56.855 (σε χιλ. λίτρ. ανάτοπος) στιγμιαίες συνολικές λεκάνης απεφοράς: Λακιάς Π. Ο.Α.Β.Ε. Π. 1. (βλ. και βροχές σε η/η αντίστοιχα). Σημειώνεται ότι ένα περατικό βροχής με τον ίδιο όγκο και τον ίδιο χρόνο εξέλιξης αλλά με διαφορετική χρονική κατανομή, θα είχε διαφορετικό πλημμυρικό αποτέλεσμα.

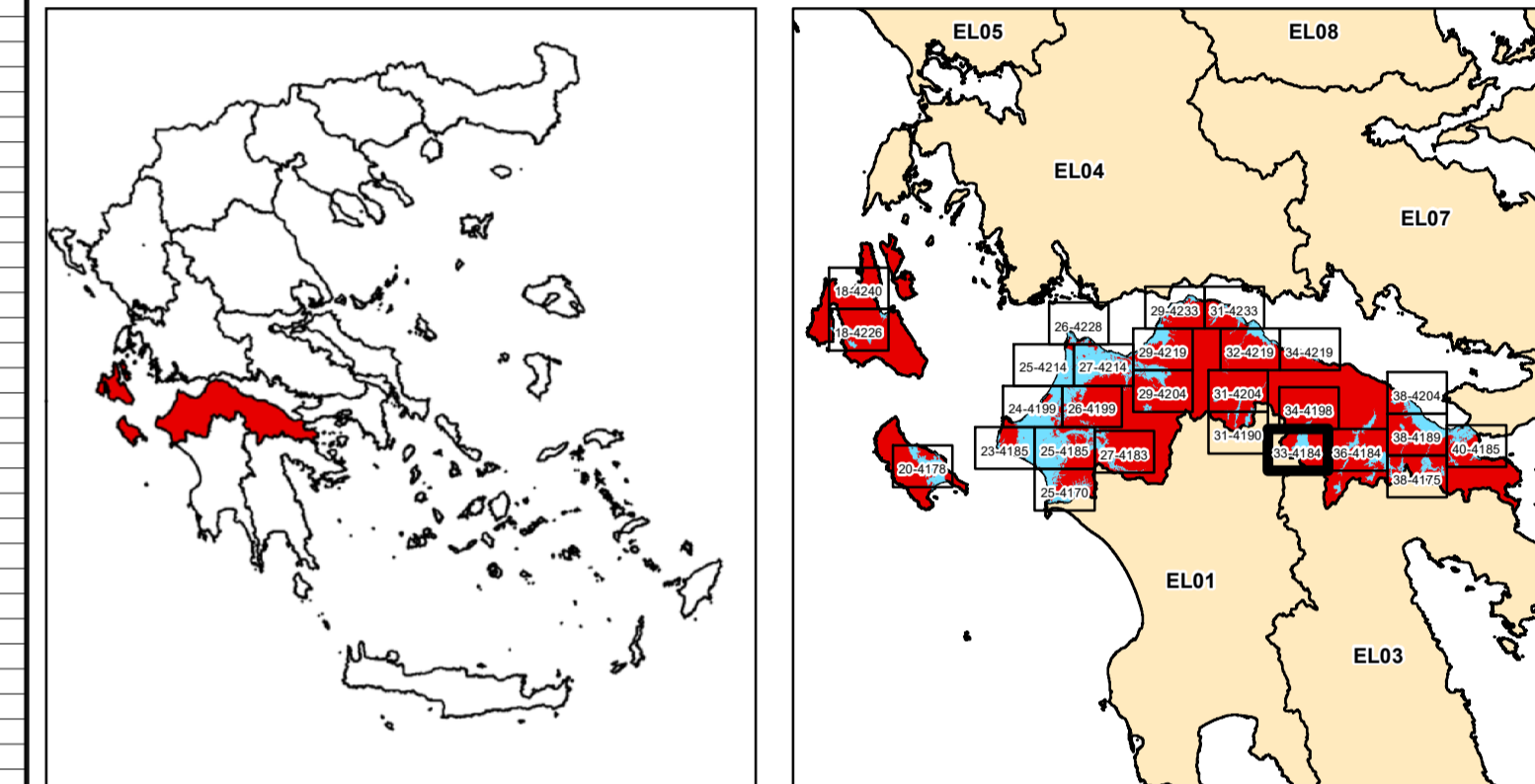

ΕΛΛΗΝΙΚΗ ΔΗΜΟΚΡΑΤΙΑ
 ΥΠΟΥΡΓΕΙΟ ΠΕΡΙΒΑΛΛΟΝΤΟΣ & ΕΝΕΡΓΕΙΑΣ
 ΓΕΝΙΚΗ ΓΡΑΜΜΑΤΕΙΑ ΦΥΣΙΚΟΥ ΠΕΡΙΒΑΛΛΟΝΤΟΣ ΚΑΙ ΥΔΑΤΩΝ
 ΓΕΝΙΚΗ ΔΙΕΥΘΥΝΣΗ ΥΔΑΤΩΝ

**1η ΑΝΑΘΕΩΡΗΣΗ ΣΧΕΔΙΩΝ ΔΙΑΧΕΙΡΙΣΗΣ ΚΙΝΔΥΝΩΝ ΠΛΗΜΜΥΡΑΣ
 ΛΕΚΑΝΩΝ ΑΠΟΡΡΟΗΣ ΠΟΤΑΜΩΝ ΤΩΝ ΥΔΑΤΙΚΩΝ ΔΙΑΜΕΡΙΣΜΑΤΩΝ
 ΔΥΤΙΚΗΣ, ΒΟΡΕΙΑΣ, ΑΝΑΤΟΛΙΚΗΣ ΠΕΛΟΠΟΝΝΗΣΟΥ ΚΑΙ ΚΡΗΤΗΣ**

Υδατικό Διαμέρισμα
ΒΟΡΕΙΑΣ ΠΕΛΟΠΟΝΝΗΣΟΥ (EL02)
 Στάδιο 1^ο - Παραδοτέο 5
Χάρτες Επικινδυνότητας Πλημμύρας

**ΧΑΡΤΗΣ ΕΠΙΚΙΝΔΥΝΟΤΗΤΑΣ ΠΛΗΜΜΥΡΑΣ
 ΑΠΟ ΠΟΤΑΜΙΕΣ ΡΟΕΣ / ΛΙΜΝΕΣ.
 ΧΟΡΙΚΗ ΚΑΤΑΝΟΜΗ ΜΕΓΙΣΤΟΥ ΒΑΘΟΥΣ ΠΛΗΜΜΥΡΑΣ
 ΓΙΑ ΠΕΡΙΟΔΟ ΕΠΑΝΑΦΟΡΑΣ T = 1000 ΕΤΗ**
 ΣΔΥΚΠ: EL02APSF005
 FLUVIAL FLOOD HAZARD MAP
 SPATIAL DISTRIBUTION OF MAXIMUM DEPTH
 FOR RETURN PERIOD T = 1000 YEARS
 APSFR: EL02APSF005

ΑΡΙΘΜΟΣ Φ. ΧΑΡΤΗ	EL02-05-DMAX-01K-025-33-4184-03	ΚΛΙΜΑΚΑ	1:25.000
ΗΜΕΡΟΜΗΝΙΑ	15-12-2023	ΕΚΔΟΣΗ	3.0

**ΑΝΑΔΟΧΟΣ ΜΕΛΕΤΗΣ
 ΚΟΙΝΩΠΡΑΞΙΑ 1ης ΑΝΑΘΕΩΡΗΣΗΣ ΣΧΕΔΙΩΝ ΔΙΑΧΕΙΡΙΣΗΣ ΚΙΝΔΥΝΩΝ ΠΛΗΜΜΥΡΑΣ
 ΠΕΛΟΠΟΝΝΗΣΟΥ-ΚΡΗΤΗΣ**
 Α.Δ.Τ. ΩΜΕΓΑ ΣΥΜΒΟΥΛΟΙ ΜΗΧΑΝΙΚΟΙ Α.Τ.Ε./ ADVANCED ENVIRONMENTAL STUDIES
 ΣΥΜΒΟΥΛΟΙ ΜΗΧΑΝΙΚΟΙ Α.Μ.Ε.

Ευρωπαϊκή Ένωση
 ΕΣΠΑ
 2014-2020
 Με τη συγχρηματοδότηση της Ελλάδας και της Ευρωπαϊκής Ένωσης