

ID	Χρόνος Αφίξης (ώρα) / Arrival Time (hrs)	Χρόνος Περσφοράς (ώρα) / Duration (hrs)
1	4.00	11.50
2	4.75	11.00
3	5.00	11.50
4	5.00	12.00
5	12.75	0.00
6	12.00	1.25
7	5.00	19.00
8	11.25	7.25
9	12.50	1.00
10	20.50	14.25
11	45.75	9.00
12	25.00	36.50
13	16.75	55.25
14	0.00	0.00
15	6.75	24.50
16	8.50	39.50
17	9.50	30.75
18	9.75	38.25
19	20.75	12.75
20	8.75	39.25
21	11.25	34.75
22	8.50	39.50
23	16.50	35.50
24	18.25	38.75
25	7.75	64.25
26	30.50	61.50
27	35.50	22.50
28	0.00	0.00
29	0.00	0.00
30	30.25	41.75
31	44.75	21.00
32	55.50	5.50
33	54.25	8.50
34	11.83	6.33
35	11.50	1.83
36	12.50	0.00
37	9.50	14.50
38	8.50	7.50
39	9.50	14.50
40	7.25	16.75
41	7.25	16.75
42	5.75	18.25
43	5.25	18.75
44	5.00	19.00
45	13.25	21.00
46	13.25	21.00
47	12.50	35.50
48	11.50	23.75
49	11.50	23.75
50	9.25	38.75
51	23.75	5.50
52	8.75	33.50
53	8.50	39.50
54	8.00	35.50
55	0.00	0.00
56	0.00	0.00
57	0.00	0.00
58	0.00	0.00
59	0.00	0.00
60	6.25	10.25
61	6.50	12.00
62	0.00	0.00
63	7.50	30.25
64	9.75	38.25
65	7.50	16.50
66	8.75	15.25
67	7.25	11.00
68	7.25	15.25
69	10.25	5.25
70	10.75	18.50
71	10.75	2.50
72	7.00	8.50
73	6.00	13.50
74	6.00	17.00
75	0.00	0.00
76	6.75	17.25
77	10.75	37.25
78	6.25	38.75
79	10.25	34.75
80	12.50	32.50
81	11.00	24.75
82	5.00	19.00
83	0.00	0.00
84	23.25	0.75
85	7.25	66.00
86	38.00	68.00
87	31.00	65.00
88	40.75	55.25
89	8.00	40.00
90	8.25	30.00
91	5.25	66.75
92	5.75	66.25
93	5.50	66.50
94	6.25	25.00
95	8.00	25.25
96	8.25	31.75
97	8.50	28.50
98	8.25	33.25
99	11.75	22.50
100	13.00	32.25
101	15.50	29.25
102	18.25	29.75
103	6.00	15.25
104	6.00	10.75
105	6.50	17.50
106	4.75	19.25
107	5.25	11.25
108	6.50	9.50
109	6.50	13.00
110	6.75	11.75
111	12.25	1.00
112	0.00	0.00
113	7.00	6.75
114	3.75	12.25
115	7.00	7.00
116	0.00	0.00
117	0.00	0.00
118	0.00	0.00
119	0.00	0.00
120	26.00	1.75
121	4.50	15.25
122	8.00	7.00
123	30.50	4.75
124	0.00	0.00
125	8.00	6.25
126	0.00	0.00
127	8.25	9.75
128	0.00	0.00
129	0.00	0.00
130	18.00	6.00
131	14.75	9.25
132	11.50	12.50
133	10.00	14.00
134	9.50	14.50
135	5.50	18.50
136	26.75	23.25

**Υπόμνημα / Legend**

**Μέγιστο Βάθος (μ.) / Maximum Depth (m.)**

- <math>< 0.2</math>
- 0.2 - 0.5
- 0.5 - 1
- 1.0 - 2.0
- >2

**Τεχνικά έργα / Works**

- Ανοβάθρος / Weir
- Γέφυρα / Bridge
- Έργο Ταμίευσης Νερού / Water Reservoir Work
- Οχετός / Culvert
- Ανεχώματα ή/και Διεπιπέδους / Levees and/or Training Works

**Οικισμοί / Settlements**

Όνομα: Πληθυσμός > 5000

Όνομα: 2000 < Πληθυσμός < 5000

Όνομα: Πληθυσμός < 2000

**Άλλα Υδατικά Διαμερίσματα / Other River Basin Districts**

Υδατικό Διαμέρισμα EL 02 / River Basin District EL 02

ΣΔΥΚΠ / APSFR

**Οδικό Δίκτυο**

- Πρωτεύων/Primary
- Δευτερίων/Secondary
- Υπόλοιπο/Other
- Σιδηροδρομική Γραμμή/ Railway

**Χαρακτηριστικά Σημεία / Characteristic points**

Χ.Θ. 0 + 000

Χιλιομετρικές Θέσεις / Chainages

130

**ΤΕΤΡΑΓΩΝΙΣΜΟΣ ΕΓΣΑ 87 ΑΝΑ 2500Μ. GHS 87 QUADRATURE PER 2500M.**

**1<sup>ο</sup> Σημείωμα:**  
 T = 1000 έτη. Τα τεχνητά γεγονότα βροχής, της συγκεκριμένης περιόδου επαναφοράς, που χρησιμοποιήθηκαν ως δεδομένα εισόδου για τον προσδιορισμό των εκτάσεων και βαθμολογιών πλημμύρας, έχουν προσομοιωθεί βάσει στατιστικής επεξεργασίας βροχομετρικών δεδομένων που περιγράφουν την ιστορική περίοδο έως και το 2022. Τα χρονικά διαστήματα για τα οποία ήταν διαθέσιμα τα υδροστατικά δεδομένα δεν ήταν κανα μετρητή των σταθμών μέτρησης.

**2<sup>ο</sup> Σημείωμα:**  
 Τα αποτελέσματα που παρουσιάζονται αφορούν συγκεκριμένα τεχνητά γεγονότα βροχής που αναπαράγεται σε 18.22.12.394.86.270.5.815 (σε χιλ. Ιση. αναπαράγει στιγμιαίες συνολικές κλίμακες απορροής).

Φωκίας Π., Μιχαήλης Ρ., Σελιανός Γ., Βαλιάνος Ρ. Ι.,  
 συνολικές διαμέτρους 45, 24, 24, 12 (διαμέτρους βροχής σε λίτ) αντίστοιχα  
 σημειώνεται ότι ένα παρατηρητικό βροχής με τον ίδιο όγκο και τον ίδιο χρόνο εξέλιξης αλλά με διαφορετική χρονική κατανομή, θα είχε διαφορετικό πλημμυρικό αποτέλεσμα.

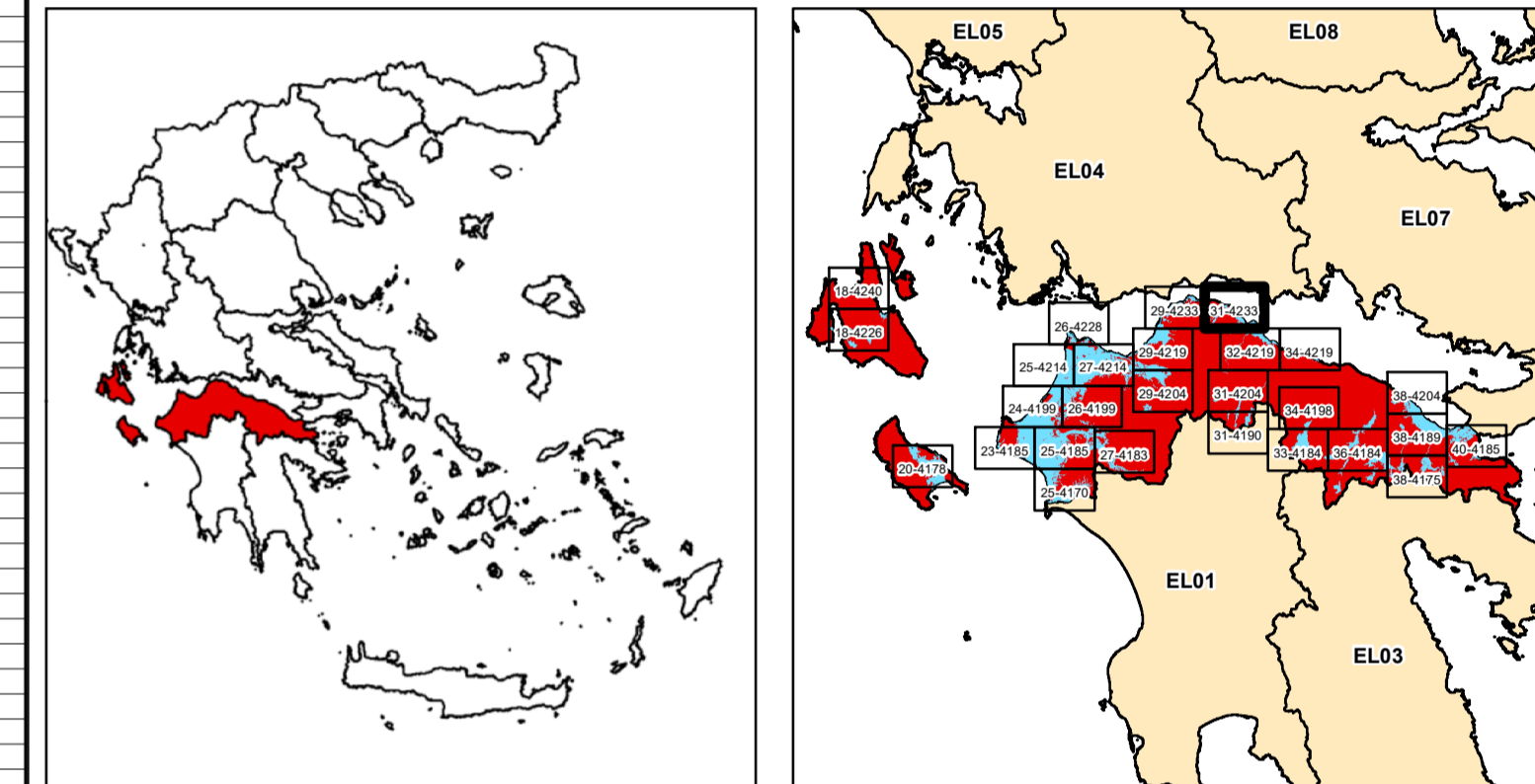

**ΕΛΛΗΝΙΚΗ ΔΗΜΟΚΡΑΤΙΑ**  
**ΥΠΟΥΡΓΕΙΟ ΠΕΡΙΒΑΛΛΟΝΤΟΣ & ΕΝΕΡΓΕΙΑΣ**  
**ΓΕΝΙΚΗ ΓΡΑΜΜΑΤΕΙΑ ΦΥΣΙΚΟΥ ΠΕΡΙΒΑΛΛΟΝΤΟΣ ΚΑΙ ΥΔΑΤΩΝ**  
**ΓΕΝΙΚΗ ΔΙΕΥΘΥΝΣΗ ΥΔΑΤΩΝ**

**1η ΑΝΑΘΕΩΡΗΣΗ ΣΧΕΔΙΩΝ ΔΙΑΧΕΙΡΙΣΗΣ ΚΙΝΔΥΝΩΝ ΠΛΗΜΜΥΡΑΣ**  
**ΛΕΚΑΝΩΝ ΑΠΟΡΡΟΗΣ ΠΟΤΑΜΩΝ ΤΩΝ ΥΔΑΤΙΚΩΝ ΔΙΑΜΕΡΙΣΜΑΤΩΝ**  
**ΔΥΤΙΚΗΣ, ΒΟΡΕΙΑΣ, ΑΝΑΤΟΛΙΚΗΣ ΠΕΛΟΠΟΝΝΗΣΟΥ ΚΑΙ ΚΡΗΤΗΣ**

**Υδατικό Διαμέρισμα**  
**ΒΟΡΕΙΑΣ ΠΕΛΟΠΟΝΝΗΣΟΥ (EL02)**

**Στάδιο 1<sup>ο</sup> - Παραδοτέο 5**

**Χάρτης Επικινδυνότητας Πλημμύρας**

**ΧΑΡΤΗΣ ΕΠΙΚΙΝΔΥΝΟΤΗΤΑΣ ΠΛΗΜΜΥΡΑΣ**  
**ΑΠΟ ΠΟΤΑΜΙΕΣ ΡΟΕΣ / ΛΙΜΝΕΣ.**  
**ΧΩΡΙΚΗ ΚΑΤΑΝΟΜΗ ΜΕΓΙΣΤΟΥ ΒΑΘΟΥΣ ΠΛΗΜΜΥΡΑΣ**  
**ΓΙΑ ΠΕΡΙΟΔΟ ΕΠΑΝΑΦΟΡΑΣ T = 1000 ΕΤΗ**

**ΣΔΥΚΠ: EL02APSFRR007**

**FLUVIAL FLOOD HAZARD MAP**  
**SPATIAL DISTRIBUTION OF MAXIMUM DEPTH**  
**FOR RETURN PERIOD T = 1000 YEARS**

**APSFRR: EL02APSFRR007**

<b>ΑΡΙΘΜΟΣ Φ. ΧΑΡΤΗ</b>	<b>EL02-05-DMAX-01K-025-31-4233-03</b>	<b>ΚΛΙΜΑΚΑ</b>	<b>1:25.000</b>
<b>ΗΜΕΡΟΜΗΝΙΑ</b>	<b>15-12-2023</b>	<b>ΕΚΔΟΣΗ</b>	<b>3.0</b>

**ΑΝΑΔΟΧΟΣ ΜΕΛΕΤΗΣ**  
**ΚΟΙΝΟΠΡΑΞΙΑ 1ης ΑΝΑΘΕΩΡΗΣΗΣ ΣΧΕΔΙΩΝ ΔΙΑΧΕΙΡΙΣΗΣ ΚΙΝΔΥΝΩΝ ΠΛΗΜΜΥΡΑΣ**  
**ΠΕΛΟΠΟΝΝΗΣΟΥ-ΚΡΗΤΗΣ**

**A.D.T. ΩΜΕΓΑ ΣΥΜΒΟΥΛΟΙ ΜΗΧΑΝΙΚΟΙ Α.Τ.Ε./ ADVANCED ENVIRONMENTAL STUDIES**  
**ΣΥΜΒΟΥΛΟΙ ΜΗΧΑΝΙΚΟΙ Α.Μ.Ε.**