

Υπόμνημα / Legend

ΧΡΗΣΕΙΣ ΓΗΣ - ΟΙΚΟΝΟΜΙΚΕΣ ΔΡΑΣΤΗΡΙΟΤΗΤΕΣ / LAND USE - ECONOMIC ACTIVITIES
(εντός ζώνης κατάλυσης / within flood zone)

<ul style="list-style-type: none"> ΕΚΠΑΙΔΕΥΣΗ / EDUCATION ΧΩΡΟΙ ΑΘΛΗΤΙΣΜΟΥ / SPORTS FACILITIES ΔΟΜΕΣ ΠΟΛΙΤΙΚΗΣ ΠΡΟΣΤΑΣΙΑΣ / CIVIL PROTECTION FACILITIES ΜΟΝΑΔΕΣ ΠΡΟΝΟΙΑΣ / WELFARE UNITS ΥΠΟΣΤΑΘΜΟΙ ΔΕΗ / ELECTRICAL SUBSTATIONS ΥΔΡΕΥΤΙΚΕΣ ΓΕΩΤΡΗΣΕΙΣ / WATER SUPPLY BOREHOLES ΚΤΗΝΟ ΤΡΟΦΙΚΕΣ ΜΟΝΑΔΕΣ / ANIMAL FARMS ΜΕΤΑΛΛΕΥΤΙΚΕΣ ΠΕΡΙΟΧΕΣ / MINING AREAS ΕΡΓΑ ΔΙΑΧΕΙΡΙΣΗΣ ΥΓΡΩΝ ΑΠΟΡΡΙΣΤΩΝ / WASTEWATER TREATMENT PLANT ΕΡΓΑΤΑΞΕΙΣ ΕΠΕΞΕΡΓΑΣΙΑΣ ΝΕΡΟΥ / WATER TREATMENT PLANT ΧΥΤΑ / LANDFILL ΑΝΕΛΕΓΜΕΝΟΙ ΧΥΤΑ / UNCONTROLLED DUMPING ΕΣΤΙΕΣ ΣΑΛΑΠ ΚΑΙ ΣΑΚΠ / RBWZ AND FRMP DATA 	<ul style="list-style-type: none"> ΕΝΔΕΙΚΤΙΚΟΣ ΘΥΓΟΜΕΝΟΣ ΠΛΗΘΥΣΜΟΣ / INDICATIVE AFFECTED POPULATION < 500 500 - 2000 > 2000 ΧΩΡΟΙ ΠΟΛΙΤΕΥΜΑΤΟΣ / CULTURAL SITES ΕΜΒΛΕΜΑΤΑ ΔΙΕΘΝΟΥΣ ΣΗΜΑΣΙΑΣ / SITES OF INTERNATIONAL IMPORTANCE ΕΜΒΛΕΜΑΤΑ ΕΘΝΙΚΗΣ ΣΗΜΑΣΙΑΣ / SITES OF NATIONAL IMPORTANCE ΕΜΒΛΕΜΑΤΑ ΕΘΝΙΚΗΣ ΣΗΜΑΣΙΑΣ / SITES OF NATIONAL IMPORTANCE ΥΓΕΙΟΝΟΜΙΚΕΣ ΜΟΝΑΔΕΣ / HEALTH UNITS ΝΟΣΟΚΟΜΕΙΑ / HOSPITALS ΚΛΙΝΙΚΕΣ - ΚΕΝΤΡΑ ΥΓΕΙΑΣ / CLINICS - HEALTH CENTERS ΠΡΟΤΕΤΟΜΕΝΕΣ ΠΕΡΙΟΧΕΣ ΤΗΣ ΟΔΗΓΙΑΣ 2000/60/ΕΚ / PROTECTED AREAS OF 2000/60/EC ΕΚΔΗΣΕΙΣ ΕΘΝΙΚΗΣ ΣΗΜΑΣΙΑΣ / SPECIAL AREAS OF CONSERVATION (SAC) ΕΚΔΗΣΕΙΣ ΕΘΝΙΚΗΣ ΣΗΜΑΣΙΑΣ / SPECIAL AREAS OF CONSERVATION (SAC) Υποσημειωμένες - σχετική Παρέμβαση ΥΕ / Bathing Waters - relevant Coastal WB Ευρωπαϊκό Υπόσημειωμένο / Island Recreational Waters 	<ul style="list-style-type: none"> ΘΕΡΜΟΚΗΠΙΑ / GREENHOUSES ΛΟΙΠΕΣ ΚΑΛΙΕΡΓΕΙΕΣ / OTHER CROPS ΒΙΟΜΗΧΑΝΙΚΕΣ ΣΥΓΚΕΝΤΡΩΣΕΙΣ / INDUSTRIAL SITES ΠΕΡΙΟΧΗ ΑΕΡΑΡΙΟΜΙΟΥ / AIRPORT AREA ΑΝΑΠΤΥΓΜΕΝΕΣ ΤΟΥΡΙΣΤΙΚΑ ΠΕΡΙΟΧΕΣ / DEVELOPED TOURIST AREAS ΑΝΑΠΤΥΣΣΟΜΕΝΕΣ ΤΟΥΡΙΣΤΙΚΑ ΠΕΡΙΟΧΕΣ / DEVELOPING TOURIST AREAS ΒΙΟΜΗΧΑΝΕΣ / INDUSTRIES ΙΕΔ ΣΕΒΕΣ Άλλες Βιομηχανίες / OTHER INDUSTRIES ΟΔΙΚΟ ΔΙΚΤΥΟ (ΔΕΥΤΕΡΟΝ ΕΘΝΙΚΟ ΟΔΙΚΟ ΔΙΚΤΥΟ / SECONDARY NATIONAL ROAD NETWORK) ΔΕΥΤΕΡΟΝ ΕΘΝΙΚΟ ΟΔΙΚΟ ΔΙΚΤΥΟ / SECONDARY NATIONAL ROAD NETWORK ΠΡΩΤΟΝ ΕΘΝΙΚΟ ΟΔΙΚΟ ΔΙΚΤΥΟ / MAJOR NATIONAL ROAD NETWORK ΔΕΥΤΕΡΟΝ ΕΠΑΡΧΙΑΚΟ ΟΔΙΚΟ ΔΙΚΤΥΟ / MAJOR PROVINCIAL ROAD NETWORK ΠΡΩΤΟΝ ΕΠΑΡΧΙΑΚΟ ΟΔΙΚΟ ΔΙΚΤΥΟ / MAJOR PROVINCIAL ROAD NETWORK ΠΑΡΑΡΤΗΡΙΑΚΟ ΔΙΚΤΥΟ / RAILWAY NETWORK ΥΔΡΑΥΛΙΚΑ ΕΡΓΑ / HYDRAULIC WORKS Ενα Τύπος / Water Reservoir Network Αναβάθμιση / Weir Γέφυρα / Bridge Σχετός / Culvert Ανομοιόμορφα ή και διακοπόμενα / Irregular or discontinuous / Lanes under Training Works ΤΕΤΡΑ ΣΥΜΠΛΗΡΩΣ ΕΓΓΑ ΒΥ ΑΝΑ 2500Μ. / CORES BY QUADRATURE PER 2500M.
--	---	---

1^ο Σχημάτισμα: Το τεχνικό γεγονός Βροχής, της συγκεκριμένης περιόδου επαναφοράς, που χρησιμοποιήθηκαν ως δεδομένα εισόδου για τον προσδιορισμό των εκτάσεων και βαθμολογητών πλημμύρας, έχουν προκύψει από επεξεργασίες ιστορικών δεδομένων που παραχθούν για ιστορική περίοδο έως και το 2022. Τα χρονικά διαστήματα για τα οποία ήταν διαθέσιμα τα δεδομένα εισόδου δεν ήταν πάντα μεταξύ των σταθμών μετρήσης.

2^ο Σχημάτισμα: Τα στοιχεία που παρουσιάζονται αφορούν συγκεκριμένα τεχνικά γεγονότα βροχής που αντιστοιχούν σε 217.288, 63.568, 42.129, 14.761, 10.204, 17.984, 14.626 (σε χιλ. τον αντιστοιχούν αντίστοιχα συνολικώς ακανόνιστες απορροές).

Πλάτος Π. Αρς Π. Βελία Ρ. Κορών Ρ. Τυρό Ρ. Μουριά Ρ. Καλόρισμα Ρ.) συνολικώς διάρκειας 12, 12, 24, 48, 24, 12 (2 ώρες βροχής σε 1η αντιστάση).

Σημειώνεται ότι ένα περιαστικό βροχής με τον ίδιο όγκο και τον ίδιο χρόνο εξέλιξης αλλά με διαφορετική χρονική κατανομή, θα είχε διαφορετικό πλημμυρικό αποτέλεσμα.

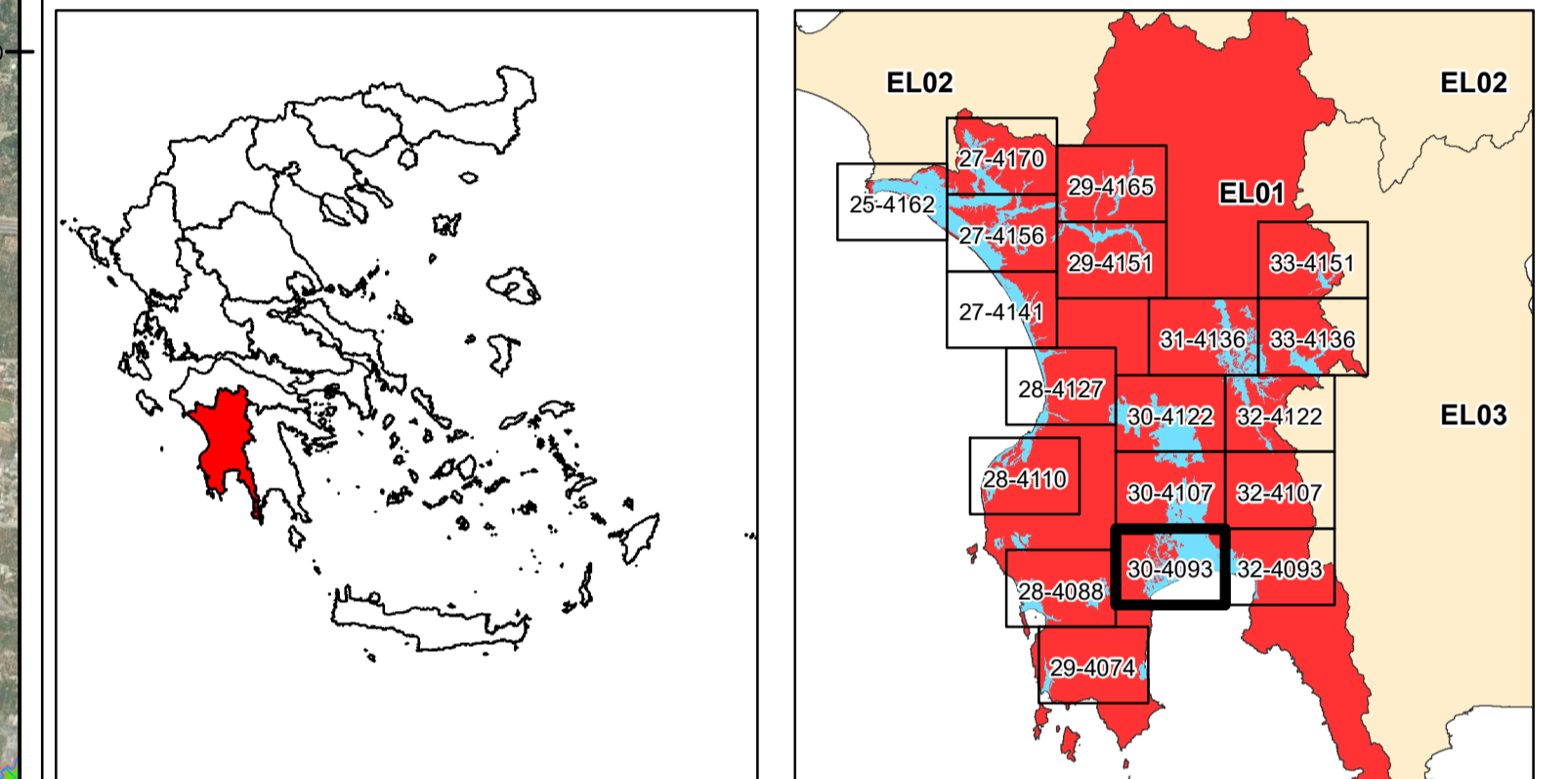

ΕΛΛΗΝΙΚΗ ΔΗΜΟΚΡΑΤΙΑ
ΥΠΟΥΡΓΕΙΟ ΠΕΡΙΒΑΛΛΟΝΤΟΣ & ΕΝΕΡΓΕΙΑΣ
ΓΕΝΙΚΗ ΓΡΑΜΜΑΤΕΙΑ ΦΥΣΙΚΟΥ ΠΕΡΙΒΑΛΛΟΝΤΟΣ ΚΑΙ ΥΔΑΤΩΝ
ΓΕΝΙΚΗ ΔΙΕΥΘΥΝΣΗ ΥΔΑΤΩΝ

1η ΑΝΑΘΕΩΡΗΣΗ ΣΧΕΔΙΩΝ ΔΙΑΧΕΙΡΙΣΗΣ ΚΙΝΔΥΝΩΝ ΠΛΗΜΜΥΡΑΣ
ΛΕΚΑΝΩΝ ΑΠΟΡΡΟΗΣ ΠΟΤΑΜΩΝ ΤΩΝ ΥΔΑΤΙΚΩΝ ΔΙΑΜΕΡΙΣΜΑΤΩΝ
ΔΥΤΙΚΗΣ, ΒΟΡΕΙΑΣ, ΑΝΑΤΟΛΙΚΗΣ ΠΕΛΟΠΟΝΝΗΣΟΥ ΚΑΙ ΚΡΗΤΗΣ

Υδατικό Διαμέρισμα
ΔΥΤΙΚΗΣ ΠΕΛΟΠΟΝΝΗΣΟΥ (EL01)

Στάδιο 1^ο - Παραδοτέο 7

Χάρτες Κινδύνων Πλημμύρας

ΧΑΡΤΗΣ ΚΙΝΔΥΝΩΝ ΠΛΗΜΜΥΡΑΣ
ΑΠΟ ΠΟΤΑΜΙΕΣ ΡΟΕΣ / ΛΙΜΝΕΣ.
ΓΙΑ ΠΕΡΙΟΔΟ ΕΠΑΝΑΦΟΡΑΣ T = 100 ΕΤΗ

ΖΔΥΚΠ: EL01APSR001
FLUVIAL FLOOD RISK MAP
FOR RETURN PERIOD T = 100 YEARS

APSR: EL01APSR001

ΑΡΙΘΜΟΣ Φ. ΚΑΡΤΗ	EL01-07-FRSK-100-025-30-4093-03	ΚΑΙΜΑΚΑ	1:25.000
ΗΜΕΡΟΜΗΝΙΑ	12-2023	ΕΚΔΟΣΗ	3.0

ΑΝΑΔΟΧΟΣ ΜΕΛΕΤΗΣ
ΚΟΙΝΟΠΡΑΞΙΑ 1ης ΑΝΑΘΕΩΡΗΣΗΣ ΣΧΕΔΙΩΝ ΔΙΑΧΕΙΡΙΣΗΣ ΚΙΝΔΥΝΩΝ ΠΛΗΜΜΥΡΑΣ
ΠΕΛΟΠΟΝΝΗΣΟΥ-ΚΡΗΤΗΣ

Α.Δ.Τ. ΩΜΕΓΑ ΣΥΜΒΟΥΛΟΙ ΜΗΧΑΝΙΚΟΙ Α.Τ.Ε./ ADVANCED ENVIRONMENTAL STUDIES
ΣΥΜΒΟΥΛΟΙ ΜΗΧΑΝΙΚΟΙ Α.Μ.Ε.

ΕΣΠΑ
2014-2020
Ευρωπαϊκή Ένωση

Με τη συγχρηματοδότηση της Ελλάδας και της Ευρωπαϊκής Ένωσης

