

ΕΛ01APSF004
Χαμηλές Περιοχές π. Αλφειού, χειμάρρων της δυτικής ακτής ΥΔ.Δ. Πελοποννήσου και της χερσονήσου Πύλως

ΕΛ01APSF001
Πεδινές Περιοχές π. Πάμισου και Λοπιών μερμάτων

Υπόμνημα / Legend

ΧΡΗΣΕΙΣ ΓΗΣ - ΟΙΚΟΝΟΜΙΚΕΣ ΔΡΑΣΤΗΡΙΟΤΗΤΕΣ / LAND USE - ECONOMIC ACTIVITIES
(εντός ζώνης κατάλυσης / within flood zone)

ΕΚΠΑΙΔΕΥΣΗ / EDUCATION	ΕΝΔΕΙΚΤΙΚΟΣ ΘΥΓΟΜΕΝΟΣ ΠΛΗΘΥΣΜΟΣ / INDICATIVE AFFECTED POPULATION	ΘΕΡΜΟΚΗΠΙΑ / GREENHOUSES
ΧΩΡΟΙ ΑΘΛΗΤΙΣΜΟΥ / SPORTS FACILITIES	< 500	ΛΟΙΠΕΣ ΚΑΛΙΕΡΓΕΙΕΣ / OTHER CROPS
ΔΟΜΕΣ ΠΟΛΙΤΙΚΗΣ ΠΡΟΣΤΑΣΙΑΣ / CIVIL PROTECTION FACILITIES	500 - 2000	ΒΙΟΜΗΧΑΝΙΚΕΣ ΣΥΓΚΕΝΤΡΩΣΕΙΣ / INDUSTRIAL SITES
ΜΟΝΑΔΕΣ ΠΡΟΝΟΙΑΣ / WELFARE UNITS	> 2000	ΠΕΡΙΟΧΗ ΑΓΡΟΔΟΜΙΑΣ / AGRICULTURE
ΥΠΟΣΤΑΘΜΟΙ ΔΕΗ / ELECTRICAL SUBSTATIONS	ΧΩΡΟΙ ΠΟΛΙΤΙΣΤΙΚΗΣ ΚΛΗΡΟΝΟΜΙΑΣ / CULTURAL SITES	ΑΝΑΠΤΥΓΜΕΝΕΣ ΤΟΥΡΙΣΤΙΚΑ ΠΕΡΙΟΧΕΣ / DEVELOPED TOURIST AREAS
ΥΔΡΕΥΤΙΚΕΣ ΓΕΩΤΡΗΣΕΙΣ / WATER SUPPLY BOREHOLES	ΔΙΜΕΛΑΚΟΙ ΔΙΕΘΝΟΥΣ ΣΗΜΑΣΙΑΣ / SITES OF INTERNATIONAL IMPORTANCE	ΑΝΑΠΤΥΣΣΟΜΕΝΕΣ ΤΟΥΡΙΣΤΙΚΑ ΠΕΡΙΟΧΕΣ / DEVELOPING TOURIST AREAS
ΚΤΗΝΟΤΡΟΦΙΚΕΣ ΜΟΝΑΔΕΣ / ANIMAL FARMS	ΕΚΤΑΚΤΟΙ ΔΙΕΘΝΟΥΣ ΣΗΜΑΣΙΑΣ / SITES OF NATIONAL IMPORTANCE	ΒΙΟΜΗΧΑΝΙΕΣ / INDUSTRIES
ΕΡΓΑ ΔΙΑΧΕΙΡΙΣΗΣ ΥΦΡΩΝ ΑΠΟΡΡΙΣΤΗΝ / WASTEWATER TREATMENT PLANT	ΔΙΜΕΛΑΚΟΙ ΕΘΝΙΚΗΣ ΣΗΜΑΣΙΑΣ / SITES OF NATIONAL IMPORTANCE	ΔΙΚΤΥΟ ΔΙΕΥΘΥΝΣΗΣ ΕΡΓΩΝ ΟΔΩΝ / ROAD NETWORK (DIRECTORATE OF ROAD CONSTRUCTION WORKS DESIGN)
ΕΡΓΑΤΑΞΙΑΣ ΕΠΕΡΕΦΡΑΣΙΑΣ ΝΕΡΟΥ / WATER TREATMENT PLANT ΧΥΤΑ / LANDFILL	ΥΓΕΙΟΝΟΜΙΚΕΣ ΜΟΝΑΔΕΣ / HEALTH UNITS	ΠΡΩΤΕΥΟΝ ΕΘΝΙΚΟ ΔΙΚΤΥΟ / MAJOR NATIONAL ROAD NETWORK
ΧΑΛΔΑ / UNCONTROLLED DUMPING	ΝΟΣΟΚΟΜΕΙΑ / HOSPITALS	ΔΕΥΤΕΡΟΝ ΕΘΝΙΚΟ ΔΙΚΤΥΟ / SECONDARY NATIONAL ROAD NETWORK
ΣΤΟΙΧΕΙΑ ΣΑΛΠ ΚΑΙ ΕΣΚΠ / FLOOD ZONE	ΚΛΙΝΙΚΕΣ - ΚΕΝΤΡΑ ΥΓΕΙΑΣ / CLINICS - HEALTH CENTERS	ΔΕΥΤΕΡΟΝ ΕΠΑΡΧΙΑΚΟ ΔΙΚΤΥΟ / MAJOR PROVINCIAL ROAD NETWORK
Άλλη Υδατική Διαμερίσματα / Other River Basin Districts	ΠΡΟΤΕΤΡΑΧΟΜΕΝΕΣ ΠΕΡΙΟΧΕΣ ΤΗΣ ΟΔΗΓΙΑΣ 2000/60/ΕΚ / PROTECTED AREAS OF 2000/60/EC DIRECTIVE	ΜΑΙΟΡ ΠΡΟΒΙΝΚΙΑΚΟ ΔΙΚΤΥΟ / MAJOR PROVINCIAL ROAD NETWORK
Υδατικό Διαμερίσμα EL01 / River Basin District EL01	ΕΙΔΙΚΕΣ ΖΟΝΕΣ ΔΙΑΤΗΡΗΣΗΣ ΚΑΙ ΤΟΠΟ ΚΟΝΟΤΙΚΗΣ ΠΡΟΣΤΑΣΙΑΣ (SAC AND SCI)	ΣΑΡΑΝΙΚΟ ΔΙΚΤΥΟ / RAILWAY NETWORK
Πλημμύρα λόγω Ανάσωσης ΜΣΘ / Flood Boundary due to AS, Rising	ΖΟΝΕΣ ΕΙΔΙΚΗΣ ΠΡΟΣΤΑΣΙΑΣ / SPECIAL PROTECTION AREAS (SPA)	Ανομοίαια ή και Διασπαστές / Culverts and Weirs
Λίμνες, Τσιμεντοβάσεις / Lakes, Reservoirs	ΕΙΔΙΚΕΣ ΖΟΝΕΣ ΔΙΑΤΗΡΗΣΗΣ / SPECIAL AREAS OF CONSERVATION (SAC)	Γέφυρες / Bridges
Υδατοπλάγιος / Stream axis	Υδατο Καλύψεις - σχετικά Παρέκτα ΥΕ / Bathing Waters - relevant Coastal WB	Οχετός / Culvert
Μεταβατικές ύδατα / Transitional Waters	Εμπνεόμενα Υδατο ανάχωμα / Island Recreation Waters	Ανομοίαια ή και Διασπαστές / Culverts and Weirs

1^ο Σημείωμα:
T = 100 έτη. Τα τεχνικά μεγέθη βροχής της συγκεκριμένης περιόδου επαναφοράς, που χρησιμοποιήθηκαν ως δεδομένα εισόδου για τον προσδιορισμό των εκτάσεων και βαθμολογημένων πλημμυρών, έχουν προβλεφθεί βάσει στατιστικής επεξεργασίας διαδοχικών δεδομένων που παραγράφησαν την ιστορική περίοδο έως και το 2022. Τα χρονικά διαστήματα για τα οποία ήταν διαθέσιμα τα αφορισμένα δεδομένα δεν ήταν πάντα μεταξύ των σταθμών μετρήσης.

2^ο Σημείωμα:
Τα αποτελέσματα που παρουσιάζονται αφορούν συγκεκριμένα τεχνικά μεγέθη βροχής που αντιστοιχεί σε 6.021, 217.288, 46.786, 81.223 (σε χιλ. τον. αντιστοιχεί στην ίδια συνολική μέγιστη απόρροη).

Θαλάσ. Ρ. Πάμισος Π., Καλό Νερό Ρ., Νέος Π. , συνολικής διάρκειας 12, 12, 24 (βάραντα βροχής σε h) αντίστοιχα.

Σημειώνεται ότι ένα περαιτέρω βροχής με τον ίδιο όγκο και τον ίδιο χρόνο εξέλιξης αλλά με διαφορετική χρονική κατανομή, θα είχε διαφορετικό πλημμυρικό αποτέλεσμα.

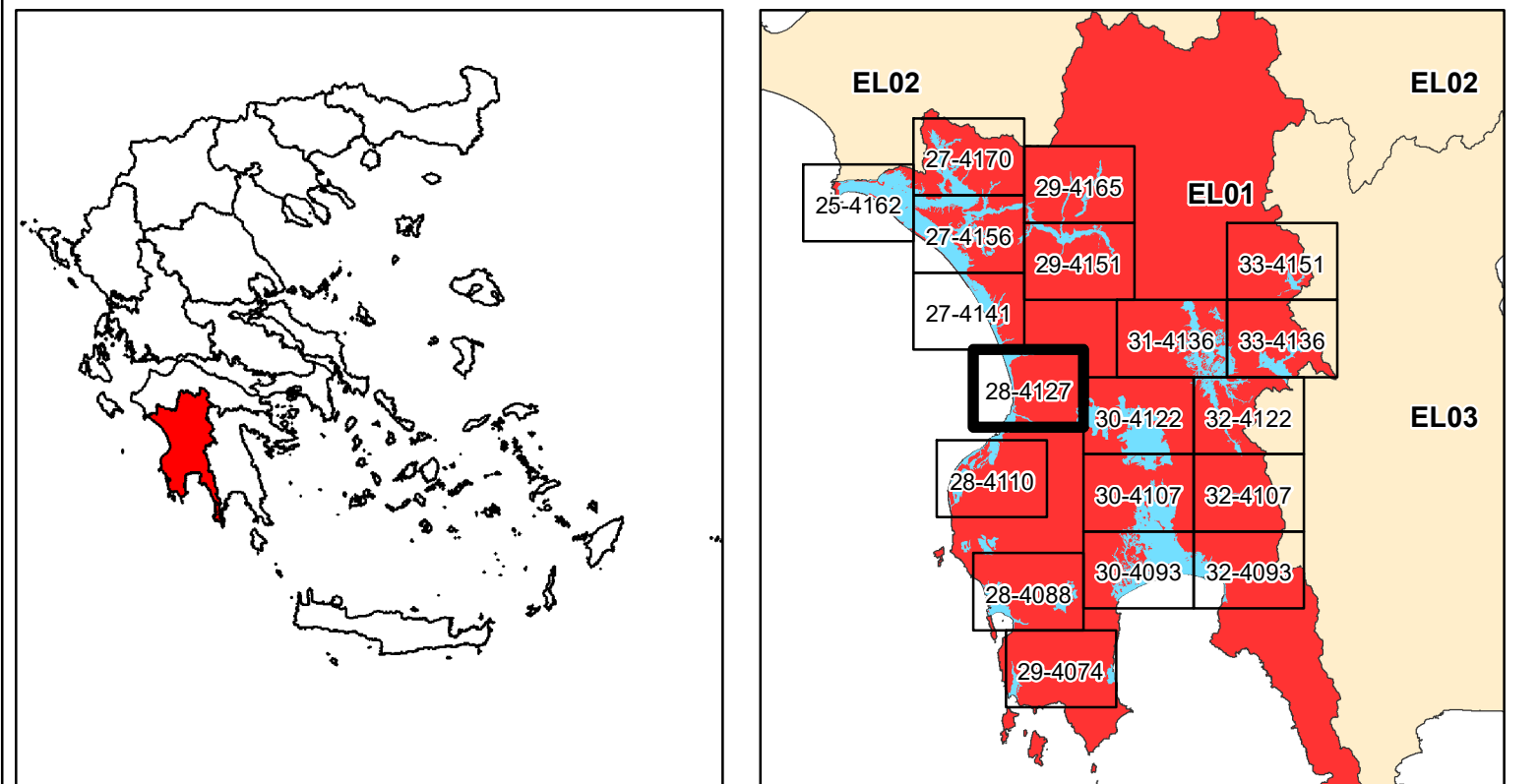

ΕΛΛΗΝΙΚΗ ΔΗΜΟΚΡΑΤΙΑ
ΥΠΟΥΡΓΕΙΟ ΠΕΡΙΒΑΛΛΟΝΤΟΣ & ΕΝΕΡΓΕΙΑΣ
ΓΕΝΙΚΗ ΓΡΑΜΜΑΤΕΙΑ ΦΥΣΙΚΟΥ ΠΕΡΙΒΑΛΛΟΝΤΟΣ ΚΑΙ ΥΔΑΤΩΝ
ΓΕΝΙΚΗ ΔΙΕΥΘΥΝΣΗ ΥΔΑΤΩΝ

1η ΑΝΑΘΕΩΡΗΣΗ ΣΧΕΔΙΩΝ ΔΙΑΧΕΙΡΙΣΗΣ ΚΙΝΔΥΝΩΝ ΠΛΗΜΜΥΡΑΣ
ΛΕΚΑΝΩΝ ΑΠΟΡΡΟΗΣ ΠΟΤΑΜΩΝ ΤΩΝ ΥΔΑΤΙΚΩΝ ΔΙΑΜΕΡΙΣΜΑΤΩΝ
ΔΥΤΙΚΗΣ, ΒΟΡΕΙΑΣ, ΑΝΑΤΟΛΙΚΗΣ ΠΕΛΟΠΟΝΝΗΣΟΥ ΚΑΙ ΚΡΗΤΗΣ

Υδατικό Διαμέρισμα
ΔΥΤΙΚΗΣ ΠΕΛΟΠΟΝΝΗΣΟΥ (EL01)

Στάδιο 1^ο - Παραδοτέο 7

Χάρτες Κινδύνων Πλημμύρας

ΧΑΡΤΗΣ ΚΙΝΔΥΝΩΝ ΠΛΗΜΜΥΡΑΣ
ΑΠΟ ΠΟΤΑΜΙΕΣ ΡΟΕΣ / ΛΙΜΝΕΣ.
ΓΙΑ ΠΕΡΙΟΔΟ ΕΠΑΝΑΦΟΡΑΣ T = 100 ΕΤΗ

ΖΔΥΚΠ: ΕΛ01APSF004, ΕΛ01APSF001

FLUVIAL FLOOD RISK MAP
FOR RETURN PERIOD T = 100 YEARS

APSF: ΕΛ01APSF004, ΕΛ01APSF001

ΑΡΙΘΜΟΣ Φ. ΧΑΡΤΗ	ΕΛ01-07-FRSK-100-025-28-4127-03	ΚΑΙΜΑΚΑ	1:25.000
ΗΜΕΡΟΜΗΝΙΑ	12-2023	ΕΚΔΟΣΗ	3.0

ΑΝΑΔΟΧΟΣ ΜΕΛΕΤΗΣ
ΚΟΙΝΟΠΡΑΞΙΑ 1ης ΑΝΑΘΕΩΡΗΣΗΣ ΣΧΕΔΙΩΝ ΔΙΑΧΕΙΡΙΣΗΣ ΚΙΝΔΥΝΩΝ ΠΛΗΜΜΥΡΑΣ
ΠΕΛΟΠΟΝΝΗΣΟΥ-ΚΡΗΤΗΣ

A.D.T. ΩΜΕΓΑ ΣΥΜΒΟΥΛΟΙ ΜΗΧΑΝΙΚΟΙ Α.Τ.Ε./ ADVANCED ENVIRONMENTAL STUDIES
ΣΥΜΒΟΥΛΟΙ ΜΗΧΑΝΙΚΟΙ Α.Μ.Ε.

ΕΣΠΑ
2014-2020
ΚΑΙΝΟΤΟΜΙΑ - ΕΡΕΥΝΑ - ΑΝΑΠΤΥΞΗ

Με τη συγχρηματοδότηση της Ελλάδας και της Ευρωπαϊκής Ένωσης