

ΥΠΟΜΟΝΕ / Legend

ΧΡΗΣΕΙΣ ΓΗΣ - ΟΙΚΟΝΟΜΙΚΕΣ ΔΡΑΣΤΗΡΙΟΤΗΤΕΣ / LAND USE - ECONOMIC ACTIVITIES
(εντός ζώνης κατάλυσης / within flood zone)

ΕΚΠΑΙΔΕΥΣΗ / EDUCATION	ΕΝΔΙΑΤΙΚΟΣ ΘΥΜΩΜΕΝΟΣ ΠΛΗΘΥΣΜΟΣ / POPULATION AFFECTED POPULATION	ΘΕΡΜΟΚΗΠΙΑ / GREENHOUSES
ΧΩΡΟΙ ΑΘΛΗΤΙΣΜΟΥ / SPORTS FACILITIES	< 500	ΛΟΙΠΕΣ ΚΑΛΙΕΡΓΕΙΕΣ / OTHER CROPS
ΔΟΜΕΣ ΠΟΛΙΤΙΚΗΣ ΠΡΟΣΤΑΣΙΑΣ / CIVIL PROTECTION FACILITIES	500 - 2000	ΒΙΟΜΗΧΑΝΙΚΕΣ ΣΥΓΚΕΝΤΡΩΣΕΙΣ / INDUSTRIAL SITES
ΜΟΝΑΔΕΣ ΠΡΟΝΟΙΑΣ / WELFARE UNITS	> 2000	ΠΕΡΙΟΧΗ ΑΕΡΟΔΡΟΜΙΟΥ / AIRPORT AREA
ΥΠΟΣΤΑΘΜΟΙ ΔΕΗ / ELECTRICAL SUBSTATIONS	ΧΩΡΟΙ ΠΟΛΙΤΙΣΤΙΚΗΣ ΚΑΙΡΟΝΟΜΙΑΣ / CULTURAL SITES	ΑΝΑΠΤΥΓΜΕΝΕΣ ΤΟΥΡΙΣΤΙΚΑ ΠΕΡΙΟΧΕΣ / DEVELOPED TOURIST AREAS
ΥΔΡΕΥΤΙΚΕΣ ΓΕΩΤΡΗΣΕΙΣ / WATER SUPPLY BOREHOLES	ΔΙΜΕΛΟΙ ΔΙΕΘΝΟΥΣ ΣΗΜΑΣΙΑΣ / SITES OF INTERNATIONAL IMPORTANCE	ΑΝΑΠΤΥΣΣΟΜΕΝΕΣ ΤΟΥΡΙΣΤΙΚΑ ΠΕΡΙΟΧΕΣ / DEVELOPING TOURIST AREAS
ΚΤΗΝΟΤΡΟΦΙΚΕΣ ΜΟΝΑΔΕΣ / ANIMAL FARMS	ΣΗΜΑΣΙΑΣ ΕΘΝΙΚΗΣ ΣΗΜΑΣΙΑΣ / SITES OF NATIONAL IMPORTANCE	ΒΙΟΜΗΧΑΝΙΕΣ / INDUSTRIES
ΜΕΤΑΛΛΕΥΤΙΚΕΣ ΠΕΡΙΟΧΕΣ / MINING AREAS	ΣΗΜΑΣΙΑΣ ΕΘΝΙΚΗΣ ΣΗΜΑΣΙΑΣ / SITES OF NATIONAL IMPORTANCE	ΙΕΔ
ΕΡΓΑ ΔΙΑΧΕΙΡΙΣΗΣ ΥΦΡΩΝ ΑΠΟΧΩΜΑΤΩΝ / WASTEWATER TREATMENT PLANT	ΥΠΕΙΘΟΝΟΜΙΚΕΣ ΜΟΝΑΔΕΣ / HEALTH UNITS	ΣΕΒΕΣ
ΕΡΓΑΤΑΞΕΙΣ ΕΠΕΡΕΡΓΑΣΙΑΣ ΝΕΡΟΥ / WATER TREATMENT PLANT ΧΥΤΑ / LANDFILL	ΝΟΣΟΚΟΜΕΙΑ / HOSPITALS	ΑΛΛΕΣ ΒΙΟΜΗΧΑΝΙΕΣ / OTHER INDUSTRIES
ΑΝΕΛΕΓΜΕΝΟΙ ΧΥΤΑΙ / UNCONTROLLED DUMPING	ΚΛΙΝΙΚΕΣ - ΚΕΝΤΡΑ ΥΓΕΙΑΣ / CLINICS - HEALTH CENTERS	ΟΔΙΚΟ ΔΙΚΤΥΟ (ΔΙΕΥΘΥΝΣΗ ΕΡΓΩΝ ΟΔΟΠΟΙΙΑΣ) / ROAD NETWORK (DIRECTORATE OF ROAD CONSTRUCTION WORKS DESIGNS)
ΣΤΟΙΧΕΙΑ ΕΞΑΛΠ ΚΑΙ ΕΑΚΠ / RWRF AND FRMP DATA	ΚΑΝΙΝΙΚΕΣ - ΚΕΝΤΡΑ ΥΓΕΙΑΣ / CLINICS - HEALTH CENTERS	ΠΡΩΤΟΕΥΡΩΠΕΙΟ ΟΔΙΚΟ ΔΙΚΤΥΟ / MAJOR NATIONAL ROAD NETWORK
ΖΩΝΗ ΠΛΗΜΜΥΡΑΣ / Flood Zone	ΚΑΝΙΝΙΚΕΣ - ΚΕΝΤΡΑ ΥΓΕΙΑΣ / CLINICS - HEALTH CENTERS	ΔΕΥΤΕΡΕΥΟΜΕΝΟ ΟΔΙΚΟ ΔΙΚΤΥΟ / SECONDARY NATIONAL ROAD NETWORK
Άλλη Υδατική Διαμερίσματα / Other River Basin Districts	ΠΡΟΤΕΤΙΜΕΝΕΣ ΠΕΡΙΟΧΕΣ ΤΗΣ ΟΔΗΓΙΑΣ 2000/60/ΕΚ / PROTECTED AREAS OF 2000/60/EC DIRECTIVE	ΔΕΥΤΕΡΕΥΟΜΕΝΟ ΕΠΑΡΧΙΑΚΟ ΟΔΙΚΟ ΔΙΚΤΥΟ / MAJOR PROVINCIAL ROAD NETWORK
Υδατικό Διαμέρισμα EL01 / River Basin District EL01	ΕΚΔΗΛΩΣΗ ΔΙΑΤΗΡΗΣΗΣ ΚΑΙ ΤΟΠΟΙ ΚΟΙΝΟΤΙΚΗΣ ΠΡΟΣΤΑΣΙΑΣ (SAC AND SCI) / ΣΟΝΕΣ ΕΙΔΙΚΗΣ ΠΡΟΣΤΑΣΙΑΣ / SPECIAL PROTECTION AREAS (SPA)	ΔΕΥΤΕΡΕΥΟΜΕΝΟ ΕΠΑΡΧΙΑΚΟ ΟΔΙΚΟ ΔΙΚΤΥΟ / MAJOR PROVINCIAL ROAD NETWORK
Πλημμύρα λόγω Ανύψωσης ΜΕΘ / Flood Boundary due to ASL Rising	ΣΟΝΕΣ ΕΙΔΙΚΗΣ ΔΙΑΤΗΡΗΣΗΣ / SPECIAL AREAS OF CONSERVATION (SAC)	ΣΑΦΗΡΟΔΡΟΜΙΚΟ ΔΙΚΤΥΟ / RAILWAY NETWORK
Δίονος Υποπόριφος / Stream axis	Υδατο Καλύψεις - σχετική Παρέκλιση ΥΕ / Bathing Waters - relevant Coastal WB	ΥΔΡΑΥΛΙΚΑ ΕΡΓΑ / HYDRAULIC WORKS
Λίμνες, Τροχιές / Lakes, Reservoirs	Εμπλεκόμενα Υδατο Απορροής / Involvement of Water Retention Works	Ανομοίωμα ή και Διασπαστές / Lowways and Training Works
Μεταβατικό υδατικό / Transitional Waters	Εμπλεκόμενα Υδατο Απορροής / Involvement of Water Retention Works	ΤΕΤΡΑ ΣΤΟΙΧΙΣΜΟΣ ΕΡΓΑ ΒΥ ΑΝΑ 2500Μ. / CORES BY QUADRANT PER 2500M.

1^ο Σημείωμα:
T = 50 έτη: Τα τεχνικά γεγονότα βραχίς της συγκεκριμένης παράδοσης επαναφοράς, που χρησιμοποιήθηκαν ως δεδομένα εισόδου για τον προσδιορισμό των εκτάσεων και βαθμολογιών πλημμύρας, έχουν υπολογιστεί βάσει στατιστικής επεξεργασίας δεδομένων που παραγράφηκαν την ιστορική περίοδο έως και το 2022. Τα χρονικά διαστήματα για τα οποία ήταν διαθέσιμα τα δεδομένα δεδομένα δεν ήταν κοινά μεταξύ των σταθμών μετρήσης.

2^ο Σημείωμα:
Τα αποτελέσματα που παρουσιάζονται αφορούν συγκεκριμένα τεχνικά γεγονότα βραχίς που αντιστοιχεί σε 1.221.287, 217.288, 46.786, 81.223 (σε χιλ. τον, αντιστοιχεί στην/στις συνολική/ές λεκανίνης/ων απορροής: Αλεφάνης Π., Πάραρος Π., Καλό Νερό Ρ., Νίδα Π.), συνολικής διάρκειας 12, 12, 12, 24 (δύο/οι βραχίς/εις σε η) αντίστοιχα. Σημειώνεται ότι ένα περυσιακό βραχίς με τον ίδιο όγκο και τον ίδιο χρόνο εξέλιξης αλλά με διαφορετική χρονική κατανομή, θα είχε διαφορετικό πλημμυρικό αποτέλεσμα.

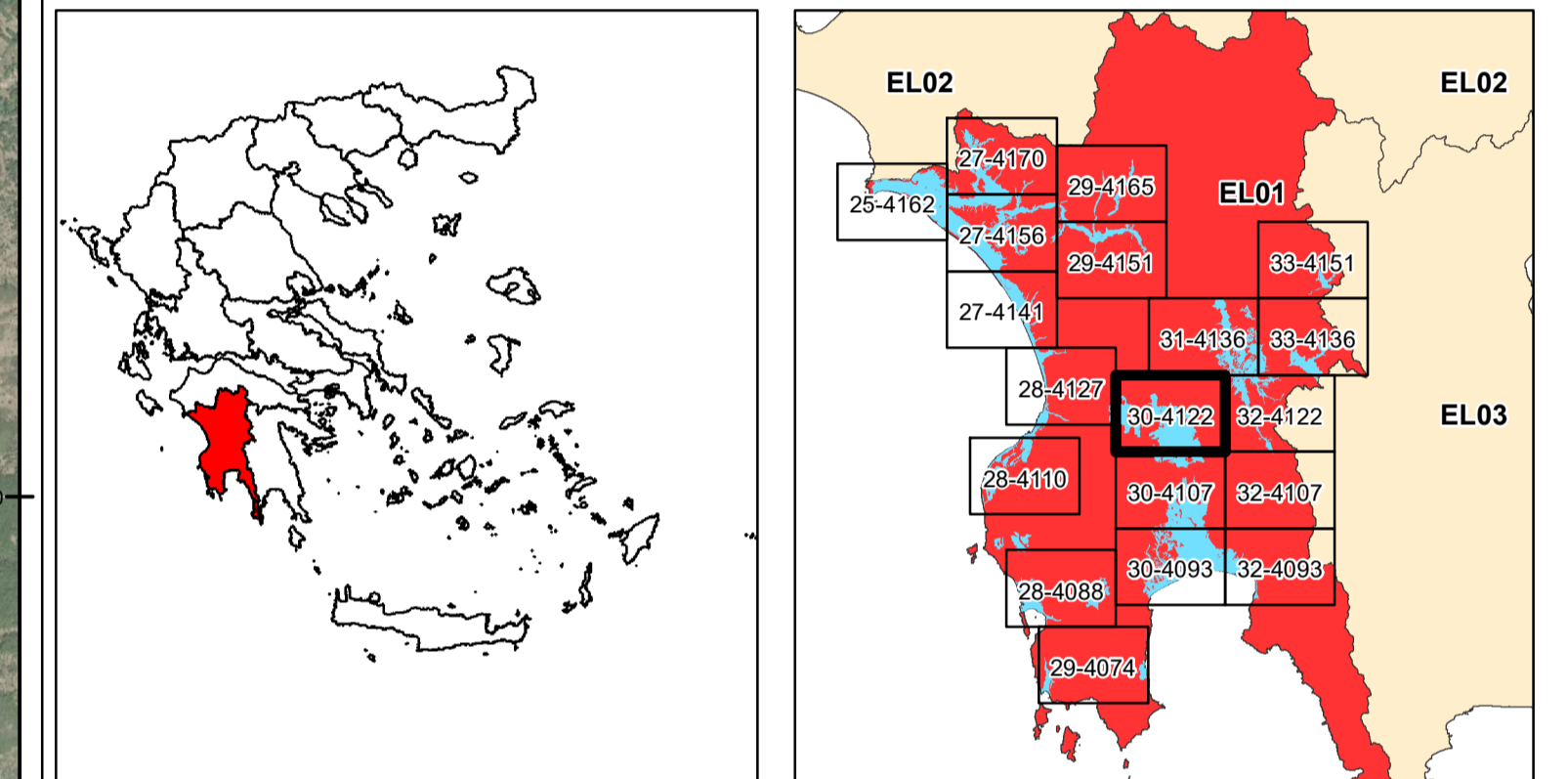

ΕΛΛΗΝΙΚΗ ΔΗΜΟΚΡΑΤΙΑ
ΥΠΟΥΡΓΕΙΟ ΠΕΡΙΒΑΛΛΟΝΤΟΣ & ΕΝΕΡΓΕΙΑΣ
ΓΕΝΙΚΗ ΓΡΑΜΜΑΤΕΙΑ ΦΥΣΙΚΟΥ ΠΕΡΙΒΑΛΛΟΝΤΟΣ ΚΑΙ ΥΔΑΤΩΝ
ΓΕΝΙΚΗ ΔΙΕΥΘΥΝΣΗ ΥΔΑΤΩΝ

1η ΑΝΑΘΕΩΡΗΣΗ ΣΧΕΔΙΩΝ ΔΙΑΧΕΙΡΙΣΗΣ ΚΙΝΔΥΝΩΝ ΠΛΗΜΜΥΡΑΣ
ΛΕΚΑΝΩΝ ΑΠΟΡΡΟΗΣ ΠΟΤΑΜΩΝ ΤΩΝ ΥΔΑΤΙΚΩΝ ΔΙΑΜΕΡΙΣΜΑΤΩΝ
ΔΥΤΙΚΗΣ, ΒΟΡΕΙΑΣ, ΑΝΑΤΟΛΙΚΗΣ ΠΕΛΟΠΟΝΝΗΣΟΥ ΚΑΙ ΚΡΗΤΗΣ

Υδατικό Διαμέρισμα
ΔΥΤΙΚΗΣ ΠΕΛΟΠΟΝΝΗΣΟΥ (EL01)

Στάδιο 1^ο - Παραδοτέο 7

Χάρτες Κινδύνων Πλημμύρας

ΧΑΡΤΗΣ ΚΙΝΔΥΝΩΝ ΠΛΗΜΜΥΡΑΣ
ΑΠΟ ΠΟΤΑΜΙΕΣ ΡΟΕΣ / ΛΙΜΝΕΣ,
ΓΙΑ ΠΕΡΙΟΔΟ ΕΠΑΝΑΦΟΡΑΣ T = 50 ΕΤΗ

ΖΔΥΚΠ: EL01APSF001, EL01APSF003

FLUVIAL FLOOD RISK MAP,
FOR RETURN PERIOD T = 50 YEARS

APSF: EL01APSF001, EL01APSF003

ΑΡΙΘΜΟΣ Φ. ΧΑΡΤΗ	EL01-07-FRSK-050-025-30-4122-03	ΚΑΙΜΑΚΑ	1:25.000
ΗΜΕΡΟΜΗΝΙΑ	12-2023	ΕΚΔΟΣΗ	3.0

ΑΝΑΔΟΧΟΣ ΜΕΛΕΤΗΣ
ΚΟΙΝΟΠΡΑΞΙΑ 1ης ΑΝΑΘΕΩΡΗΣΗΣ ΣΧΕΔΙΩΝ ΔΙΑΧΕΙΡΙΣΗΣ ΚΙΝΔΥΝΩΝ ΠΛΗΜΜΥΡΑΣ
ΠΕΛΟΠΟΝΝΗΣΟΥ-ΚΡΗΤΗΣ

A.D.T. ΩΜΕΓΑ ΣΥΜΒΟΥΛΟΙ ΜΗΧΑΝΙΚΟΙ Α.Τ.Ε./ ADVANCED ENVIRONMENTAL STUDIES
ΣΥΜΒΟΥΛΟΙ ΜΗΧΑΝΙΚΟΙ Α.Μ.Ε.

Με τη συγχρηματοδότηση της Ελλάδας και της Ευρωπαϊκής Ένωσης