

ΕΛ01ΑΡSF001  
Πεδινές Περιοχές π. Περίσσυ και λοιπών ρεμάτων

Μεσσηνιακός Κόλπος

**Υπόνοιμα / Legend**

ΧΡΗΣΕΙΣ ΓΗΣ - ΟΙΚΟΝΟΜΙΚΕΣ ΔΡΑΣΤΗΡΙΟΤΗΤΕΣ / LAND USE - ECONOMIC ACTIVITIES  
(έντός ζώνης κατάκλισης / within flood zone)

ΕΚΠΑΙΔΕΥΣΗ / EDUCATION	ΕΜΒΛΗΜΑΤΙΚΟΙ ΣΤΗΜΕΝΟΙ ΠΛΗΘΥΣΜΟΙ / INDICATIVE AFFECTED POPULATION	ΘΕΡΜΟΚΗΛΙΑ / GREENHOUSES
ΧΩΡΟΙ ΑΘΛΗΤΙΣΜΟΥ / SPORTS FACILITIES	< 500	ΛΟΙΠΕΣ ΚΑΛΙΕΡΓΕΙΕΣ / OTHER CROPS
ΔΟΜΕΣ ΠΟΛΙΤΙΚΗΣ ΠΡΟΣΤΑΣΙΑΣ / CIVIL PROTECTION FACILITIES	500 - 2000	ΒΙΟΜΗΧΑΝΙΚΕΣ ΣΥΓΚΕΝΤΡΩΣΕΙΣ / INDUSTRIAL SITES
ΜΟΝΑΔΕΣ ΠΡΟΝΟΙΑΣ / WELFARE UNITS	> 2000	ΠΕΡΙΟΧΗ ΑΕΡΟΔΡΟΜΙΟΥ / AIRPORT AREA
ΥΠΟΣΤΑΘΜΟΙ ΔΕΗ / ELECTRICAL SUBSTATIONS	ΧΩΡΟΙ ΠΟΛΙΤΙΣΤΙΚΗΣ ΚΛΗΡΟΝΟΜΙΑΣ / CULTURAL SITES	ΑΝΑΠΤΥΓΜΕΝΕΣ ΤΟΥΡΙΣΤΙΚΑ ΠΕΡΙΟΧΕΣ / DEVELOPED TOURIST AREAS
ΥΔΡΕΥΤΙΚΕΣ ΓΕΩΤΡΗΣΕΙΣ / WATER SUPPLY BOREHOLES	ΔΙΜΕΛΟΙ ΔΕΘΝΟΝΟΙ ΣΗΜΑΣΙΑΣ / POINTS OF INTERNATIONAL IMPORTANCE	ΑΝΑΠΤΥΣΣΟΜΕΝΕΣ ΤΟΥΡΙΣΤΙΚΑ ΠΕΡΙΟΧΕΣ / DEVELOPING TOURIST AREAS
ΚΤΗΝΟΤΡΟΦΙΚΕΣ ΜΟΝΑΔΕΣ / ANIMAL FARMS	ΕΣΤΑΤΙΟΝ ΔΕΘΝΟΝΟΙ ΣΗΜΑΣΙΑΣ / SITES OF NATIONAL IMPORTANCE	ΒΙΟΜΗΧΑΝΙΕΣ / INDUSTRIES
ΜΕΤΑΛΛΕΥΤΙΚΕΣ ΠΕΡΙΟΧΕΣ / MINING AREAS	ΔΙΜΕΛΟΙ ΕΘΝΙΚΗΣ ΣΗΜΑΣΙΑΣ / POINTS OF NATIONAL IMPORTANCE	ΔΟΚΙΟ ΔΙΚΤΥΟ (ΔΙΕΥΣΤΟΤΗΤΑ ΕΡΓΩΝ ΟΔΟΠΟΙΙΑΣ) / ROAD NETWORK (DIRECT RATE OF ROAD CONSTRUCTION WORKS DESIGNS)
ΕΡΓΑ ΔΙΑΧΕΙΡΙΣΗΣ ΥΦΡΩΝ ΑΠΟΒΛΗΤΩΝ / WASTEWATER TREATMENT PLANT	ΕΣΤΑΤΙΟΝ ΕΘΝΙΚΗΣ ΣΗΜΑΣΙΑΣ / SITES OF NATIONAL IMPORTANCE	ΔΕΥΤΕΡΩΝ ΕΘΝΙΚΟ ΔΟΚΙΟ ΔΙΚΤΥΟ / SECONDARY NATIONAL ROAD NETWORK
ΕΡΓΑ ΚΑΤΑΚΛΕΙΣ ΕΠΕΞΕΡΓΑΣΙΑΣ ΝΕΡΟΥ / WATER TREATMENT PLANT	ΥΠΕΙΘΟΝΟΜΙΚΕΣ ΜΟΝΑΔΕΣ / HEALTH UNITS	ΠΡΩΤΕΩΝ ΕΠΑΡΧΙΑΚΟ ΔΟΚΙΟ ΔΙΚΤΥΟ / MAJOR PROVINCIAL ROAD NETWORK
ΧΥΤΑ / LANDFILL	ΝΟΣΟΚΟΜΕΙΑ / HOSPITALS	ΔΕΥΤΕΡΩΝ ΕΠΑΡΧΙΑΚΟ ΔΟΚΙΟ ΔΙΚΤΥΟ / MAJOR PROVINCIAL ROAD NETWORK
UNCONTROLLED DUMPING	ΚΛΙΝΙΚΕΣ - ΚΕΝΤΡΑ ΥΓΕΙΑΣ / CLINICS - HEALTH CENTERS	ΣΙΔΗΡΟΔΡΟΜΙΚΟ ΔΙΚΤΥΟ / RAILWAY NETWORK
<b>ΣΤΟΙΧΙΑ ΣΤΑΘΜΩΝ ΚΑΙ ΣΑΦΩΝ / BSIN AND FIRM DATA</b>	<b>ΠΡΟΣΤΑΣΙΟΜΕΝΕΣ ΠΕΡΙΟΧΕΣ ΤΗΣ ΟΔΗΓΙΑΣ 2000/60/ΕΚ / PROTECTED AREAS OF 2000/60/DIRECTIVE</b>	ΣΥΝΤΗΡΗΤΙΚΑ ΕΡΓΑ / WATER RESERVOIR WORKS
ΣΑΓΚΠ / DAM	ΕΙΔΙΚΕΣ ΖΟΝΕΣ ΔΙΑΤΗΡΗΣΗΣ ΚΑΙ ΤΟΠΟΙ ΚΟΙΝΟΤΙΚΗΣ ΠΡΟΣΤΑΣΙΑΣ (SAC AND SCI)	ΕΡΓΑ ΣΥΣΤΑΣΗΣ ΝΕΡΟΥ / WATER RESERVOIR WORKS
Ζώνη Πλημμυρικής Ζώνης / Flood Zone	ΖΟΝΕΣ ΕΙΔΙΚΗΣ ΠΡΟΣΤΑΣΙΑΣ / SPECIAL PROTECTION AREAS (SPA)	Ανορθώσιμοι / Water Reservoirs
Άλλα Υδατικά Διαμερίσματα / Other River Basin Districts	ΕΙΔΙΚΕΣ ΖΟΝΕΣ ΔΙΑΤΗΡΗΣΗΣ / SPECIAL AREAS OF CONSERVATION (SAC)	Ανορθώσιμοι / Water Reservoirs
Υδατικό Διαμέρισμα ΕΛ01 / River Basin District EL01	Υδατικά Κολυμβητήρια - σχετικό Παράρτημα ΥΣ / Bathing Waters - related Coastal WB	Ανορθώσιμοι / Water Reservoirs
Λίμνες / Λιμνοθάλασσες / Lakes / Reservoirs	Ειδικά Υδατικά Αναψυκτικά / Inland Recreational Waters	Ανορθώσιμοι / Water Reservoirs
Μεταβατικά Ισοπέδη / Transitional Waters		Ανορθώσιμοι / Water Reservoirs

**1<sup>ο</sup> Σχημάτισμα:**  
T = 1000 ετη. Το τεχνικό γεγονός βασίζεται της συγκεκριμένης περιόδου επαναφοράς, που χρησιμοποιήθηκαν ως δεδομένα εισόδου για τον προσδιορισμό των εκτάσεων και βαθμολογημένων πλημμυρών. Χρον. προσδιορισμός βάσει στατιστικής επεξεργασίας δεδομένων ιστορικών δεδομένων που περιλαμβάνουν την ιστορική περίοδο έως και το 2022. Τα χρονικά διαστήματα για τα οποία ήταν διαθέσιμα τα χρησιμοποιήσιμα δεδομένα δεν ήταν κοινά μεταξύ των σταθμών μέτρησης.

**2<sup>ο</sup> Σχημάτισμα:**  
Τα αποτελέσματα που παρουσιάζονται αφορούν συγκεκριμένο τεχνικό γεγονός βασικής που αντιστοιχεί σε 63.568, 30.125, 5.835, 6.368 (σε χιλ. τον. αντιστοιχεί στην/στις συνολικές/ μεσσηνιακές) απορροές.

Άρης Π., Νίκων Π., Βαθό Λυγιάδης Ρ., Έρρικας Ρ. ( ), συνολικής διάρκειας 12, 12, 24, 24 (διάρκεια βασικής σε η) αντίστοιχα.

Σημειώνεται ότι ένα περιαστικό βασικής με τον ίδιο όγκο και τον ίδιο χρόνο εξέλιξης αλλά με διαφορετική χρονική κατανομή, θα είχε διαφορετικό πλημμυρικό αποτέλεσμα.

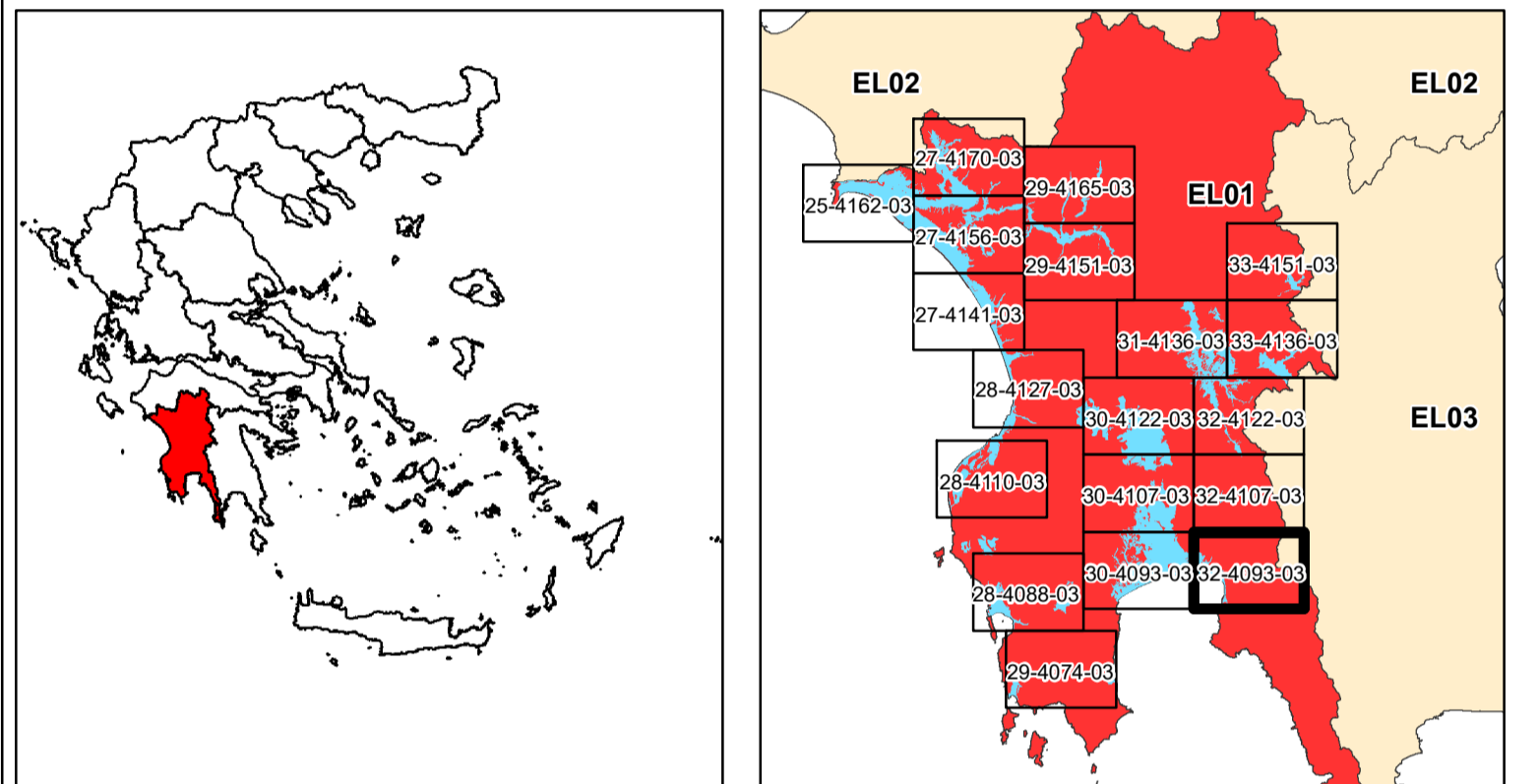

**ΕΛΛΗΝΙΚΗ ΔΗΜΟΚΡΑΤΙΑ**  
**ΥΠΟΥΡΓΕΙΟ ΠΕΡΙΒΑΛΛΟΝΤΟΣ & ΕΝΕΡΓΕΙΑΣ**  
**ΓΕΝΙΚΗ ΓΡΑΜΜΑΤΕΙΑ ΦΥΣΙΚΟΥ ΠΕΡΙΒΑΛΛΟΝΤΟΣ ΚΑΙ ΥΔΑΤΩΝ**  
**ΓΕΝΙΚΗ ΔΙΕΥΘΥΝΣΗ ΥΔΑΤΩΝ**

**1η ΑΝΑΘΕΩΡΗΣΗ ΣΧΕΔΙΩΝ ΔΙΑΧΕΙΡΙΣΗΣ ΚΙΝΔΥΝΩΝ ΠΛΗΜΜΥΡΑΣ**  
**ΛΕΚΑΝΩΝ ΑΠΟΡΡΟΗΣ ΠΟΤΑΜΩΝ ΤΩΝ ΥΔΑΤΙΚΩΝ ΔΙΑΜΕΡΙΣΜΑΤΩΝ**  
**ΔΥΤΙΚΗΣ, ΒΟΡΕΙΑΣ, ΑΝΑΤΟΛΙΚΗΣ ΠΕΛΟΠΟΝΝΗΣΟΥ ΚΑΙ ΚΡΗΤΗΣ**

**Υδατικό Διαμέρισμα**  
**ΔΥΤΙΚΗΣ ΠΕΛΟΠΟΝΝΗΣΟΥ (ΕΛ01)**

**Στάδιο 1<sup>ο</sup> - Παραδοτέο 7**

**Χάρτες Κινδύνων Πλημμύρας**

**ΧΑΡΤΗΣ ΚΙΝΔΥΝΩΝ ΠΛΗΜΜΥΡΑΣ**  
**ΑΠΟ ΠΟΤΑΜΙΕΣ ΡΟΕΣ / ΛΙΜΝΕΣ.**  
**ΓΙΑ ΠΕΡΙΟΔΟ ΕΠΑΝΑΦΟΡΑΣ T = 1000 ΕΤΗ**

**ΖΔΥΚΠ: ΕΛ01ΑΡSF001**  
**FLUVIAL FLOOD RISK MAP.**  
**FOR RETURN PERIOD T = 1000 YEARS**

**ΑΡSFΡ: ΕΛ01ΑΡSF001**

<b>ΑΡΙΘΜΟΣ Φ. ΧΑΡΤΗ</b>	ΕΛ01-07-FRSK-01K-025-32-4093-03	<b>ΚΑΙΜΑΚΑ</b>	1:25.000
<b>ΗΜΕΡΟΜΗΝΙΑ</b>	12-2023	<b>ΕΚΔΟΣΗ</b>	3.0

**ΑΝΑΔΟΧΟΣ ΜΕΛΕΤΗΣ**  
**ΚΟΙΝΟΠΡΑΞΙΑ 1ης ΑΝΑΘΕΩΡΗΣΗΣ ΣΧΕΔΙΩΝ ΔΙΑΧΕΙΡΙΣΗΣ ΚΙΝΔΥΝΩΝ ΠΛΗΜΜΥΡΑΣ**  
**ΠΕΛΟΠΟΝΝΗΣΟΥ-ΚΡΗΤΗΣ**

**A.D.T. ΩΜΕΓΑ ΣΥΜΒΟΥΛΟΙ ΜΗΧΑΝΙΚΟΙ Α.Τ.Ε./ ADVANCED ENVIRONMENTAL STUDIES**  
**ΣΥΜΒΟΥΛΟΙ ΜΗΧΑΝΙΚΟΙ Α.Μ.Ε.**

*Με τη συγχρηματοδότηση της Ελλάδας και της Ευρωπαϊκής Ένωσης*