

ΕΛ01APSF004
Χαμηλές Περιοχές π. Αλφειού, γεμάρτων της δυτικής ακτής γ.Α.Δ. Πελοποννήσου και της χερσονήσου Πυλίας

Υπόνοιμα / Legend
(έντός ζώνης κατάλυσης / within flood zone)

ΕΚΠΑΙΔΕΥΣΗ / EDUCATION	ΕΜΠΛΕΚΤΙΚΟ ΣΥΜΦΕΡΟΣ ΠΛΗΘΥΣΜΟΥ / INDICATIVE AFFECTED POPULATION	ΘΕΡΜΟΚΗΛΙΑ / GREENHOUSES
ΧΩΡΟΙ ΑΘΛΗΤΙΣΜΟΥ / SPORTS FACILITIES	< 500	ΛΟΙΠΕΣ ΚΑΛΙΕΡΓΕΙΕΣ / OTHER CROPS
ΔΟΜΕΣ ΠΟΛΙΤΙΚΗΣ ΠΡΟΣΤΑΣΙΑΣ / CIVIL PROTECTION FACILITIES	500 - 2000	ΒΙΟΜΗΧΑΝΙΚΕΣ ΣΥΓΚΕΝΤΡΩΣΕΙΣ / INDUSTRIAL SITES
ΜΟΝΑΔΕΣ ΠΡΟΝΟΙΑΣ / WELFARE UNITS	> 2000	ΠΕΡΙΟΧΗ ΑΕΡΟΑΡΟΜΟΥ / AIRPORT
ΥΠΟΣΤΑΘΜΟΙ ΔΕΗ / ELECTRICAL SUBSTATIONS	ΧΩΡΟΙ ΠΟΛΙΤΙΚΗΣ ΚΛΗΡΟΝΟΜΙΑΣ / CULTURAL SITES	ΑΝΑΠΤΥΓΜΕΝΕΣ ΤΟΥΡΙΣΤΙΚΑ ΠΕΡΙΟΧΕΣ / DEVELOPED TOURIST AREAS
ΥΔΡΕΥΤΙΚΕΣ ΓΕΥΣΕΙΣ / WATER SUPPLY BOREHOLES	ΔΙΜΕΛΟΙ ΔΕΦΟΝΟΥ ΣΗΜΑΣΙΑΣ / POINTS OF INTERNATIONAL IMPORTANCE	ΑΝΑΠΤΥΣΣΟΜΕΝΕΣ ΤΟΥΡΙΣΤΙΚΑ ΠΕΡΙΟΧΕΣ / DEVELOPING TOURIST AREAS
ΚΤΗΝΟΤΡΟΦΙΚΕΣ ΜΟΝΑΔΕΣ / ANIMAL FARMS	ΕΣΤΙΟΝ ΔΕΦΟΝΟΥ ΣΗΜΑΣΙΑΣ / SITES OF INTERNATIONAL IMPORTANCE	ΒΙΟΜΗΧΑΝΙΕΣ / INDUSTRIES
ΜΕΤΑΛΕΥΤΙΚΕΣ ΠΕΡΙΟΧΕΣ / MINING AREAS	ΔΙΜΕΛΟΙ ΕΘΝΙΚΗΣ ΣΗΜΑΣΙΑΣ / POINTS OF NATIONAL IMPORTANCE	ΙΕΔ
ΕΡΓΑ ΔΙΑΧΕΙΡΙΣΗΣ ΥΓΡΩΝ ΑΠΟΡΡΙΣΤΗΝ / WASTE WATER TREATMENT PLANT	ΕΣΤΙΟΝ ΕΘΝΙΚΗΣ ΣΗΜΑΣΙΑΣ / SITES OF NATIONAL IMPORTANCE	SEVESO
ΕΡΓΑ ΚΑΤΑΡΤΙΣΗΣ ΕΠΕΞΕΡΓΑΣΙΑΣ ΝΕΦΟΥ / WATER TREATMENT PLANT ΧΥΤΑ / LANDFILL	ΥΓΕΙΟΝΟΜΙΚΕΣ ΜΟΝΑΔΕΣ / HEALTH UNITS	ΑΛΛΕΣ ΒΙΟΜΗΧΑΝΙΕΣ / OTHER INDUSTRIES
ΑΝΕΛΕΓΜΕΝΕΣ ΔΕΜΜΕΣ / UNCONTROLLED DUMPING	ΝΟΣΟΚΟΜΕΙΑ / HOSPITALS	ΔΙΚΤΥΟ ΔΑΜΝΗ ΜΕΛΕΤΩΝ ΕΡΓΩΝ ΟΔΟΠΟΙΙΑΣ / ROAD NETWORK (DIRECT RATE OF ROAD CONSTRUCTION WORKS DESIGN)
ΣΤΟΙΧΙΑ ΔΕΔΑΓΜΑΤΩΝ ΚΑΙ ΕΚΔΕΛΤΑ / RSME AND RME DATA	ΚΛΙΝΙΚΕΣ - ΚΕΝΤΡΑ ΥΓΕΙΑΣ / CLINICS - HEALTH CENTERS	ΔΕΥΤΕΡΩΝ ΕΘΝΙΚΩΝ ΔΙΚΤΥΩΝ / SECONDARY NATIONAL ROAD NETWORK
ΣΑΥΚΠ / Flood Zone	ΠΡΟΣΤΑΣΙΟΜΕΝΕΣ ΠΕΡΙΟΧΕΣ ΤΗΣ ΟΔΗΓΙΑΣ 2000/60/ΕΚ / PROTECTED AREAS OF 2000/60/EC DIRECTIVE	ΠΡΩΤΩΝ ΕΘΝΙΚΩΝ ΔΙΚΤΥΩΝ / MAJOR NATIONAL ROAD NETWORK
Άλλα Υδατικά Διαμερίσματα / Other River Basin Districts	ΕΙΔΙΚΕΣ ΖΟΝΕΣ ΔΙΑΤΗΡΗΣΗΣ ΚΑΙ ΤΟΠΟΙ ΚΟΙΝΟΤΙΚΗΣ ΠΡΟΣΤΑΣΙΑΣ (SAC AND SCI)	ΠΡΩΤΩΝ ΕΠΑΡΧΙΑΚΩΝ ΔΙΚΤΥΩΝ / MAJOR PROVINCIAL ROAD NETWORK
Υδατικό Διαμέρισμα ΕΛ01 / River Basin District EL01	ΖΟΝΕΣ ΕΙΔΙΚΗΣ ΠΡΟΣΤΑΣΙΑΣ / SPECIAL PROTECTION AREAS (SPA)	ΔΕΥΤΕΡΩΝ ΕΠΑΡΧΙΑΚΩΝ ΔΙΚΤΥΩΝ / MAJOR PROVINCIAL ROAD NETWORK
Άλλο Υδατικό Διαμέρισμα / Other River Basin Districts	ΕΙΔΙΚΕΣ ΖΟΝΕΣ ΔΙΑΤΗΡΗΣΗΣ / SPECIAL AREAS OF CONSERVATION (SAC)	ΣΙΔΗΡΟΔΡΟΜΙΚΟ ΔΙΚΤΥΟ / RAILWAY NETWORK
Δίκτυο Υδατορρέυματος / Stream bed	Υδατα Κολύμβησης - σμηνακά Παράκτια Ύδατα / Bathing Waters - παράκτια Ουδέτα Ύδατα / WB	ΕΡΓΑ ΤΡΑΣΙΑΣ ΝΕΡΟΥ / Water Reservoir Network
Λίμνες, Τροφίματα / Lakes, Reservoirs	Εσωτερικά Ύδατα Αναψυχής / Inland Recreational Waters	Ανορθοί / Weir
Μεταβατικά Ισοπέδια / Transitional Waters		Γέφυρες / Bridge
		Σκάλες / Culvert
		Αναρμόδια ή και Ανορθοί / Levees and/or Training Works
		ΤΕΤΡΑΓΩΝΙΣΜΟΣ ΕΠΙΣΤΑΘΙΑΣ 2500M / CORPS OF QUADRANGLE PER 2500M

1^ο Σχηματισμός:
T = 1000 ετη. Το τεχνικό γεγονός βροχής της συγκεκριμένης περιόδου επαναφοράς, που χρησιμοποιήθηκαν ως δεδομένα εισόδου για τον προσδιορισμό των εκτάσεων και βαθμολογημένων πλημμυρών, έχουν προσδιοριστεί βάσει στατιστικής επεξεργασίας δεδομένων που παρατηρούνται στην ιστορική περίοδο έως και το 2022. Τα χρονικά διαστήματα για τα οποία ήταν διαθέσιμα τα δεδομένα δεν ήταν πάντα μεταξύ των σταθμών μέτρησης.

2^ο Σχηματισμός:
Το αποτέλεσμα που παραστέλλονται αφορά συντηρημένο τεχνητό γεγονός βροχής που αντιστοιχεί σε 1.221.287 (σε χιλ. τοπ. αντιστοιχεί στηνηλικία συνολικής απορροής).

Αφροδύ Π.
συνολικής διάρκειας 12 (βάσει του βροχής σε 1h αντιστοιχεί).

Σημειώνεται ότι ένα περαιτέρω βροχής με τον ίδιο όγκο και τον ίδιο χρόνο εξέλιξης αλλά με διαφορετική χρονική κατανομή, θα είχε διαφορετικό πλημμυρικό αποτέλεσμα.

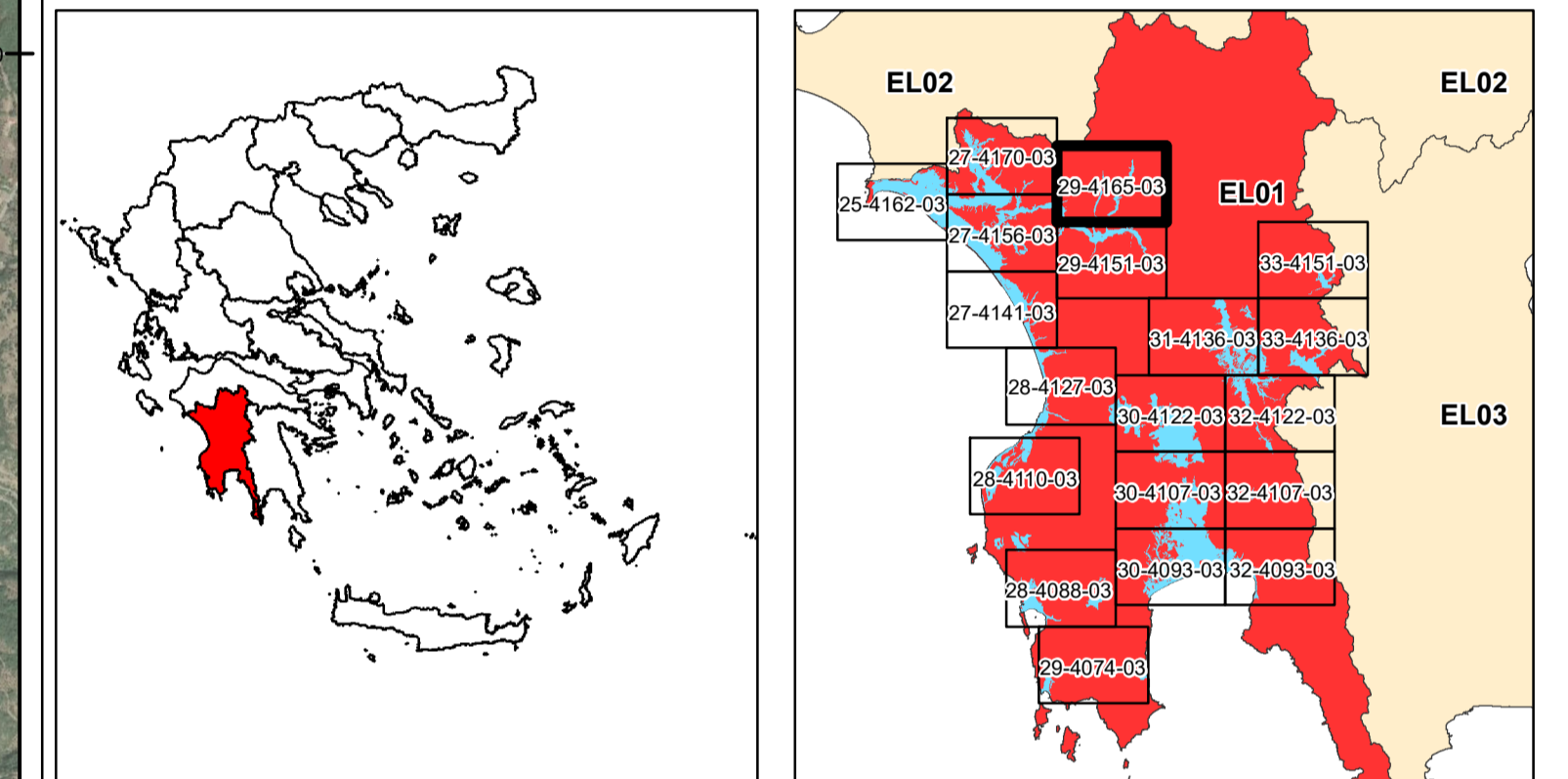

ΕΛΛΗΝΙΚΗ ΔΗΜΟΚΡΑΤΙΑ
ΥΠΟΥΡΓΕΙΟ ΠΕΡΙΒΑΛΛΟΝΤΟΣ & ΕΝΕΡΓΕΙΑΣ
ΓΕΝΙΚΗ ΓΡΑΜΜΑΤΕΙΑ ΦΥΣΙΚΟΥ ΠΕΡΙΒΑΛΛΟΝΤΟΣ ΚΑΙ ΥΔΑΤΩΝ
ΓΕΝΙΚΗ ΔΙΕΥΘΥΝΣΗ ΥΔΑΤΩΝ

1η ΑΝΑΘΕΩΡΗΣΗ ΣΧΕΔΙΩΝ ΔΙΑΧΕΙΡΙΣΗΣ ΚΙΝΔΥΝΩΝ ΠΛΗΜΜΥΡΑΣ
ΛΕΚΑΝΩΝ ΑΠΟΡΡΟΗΣ ΠΟΤΑΜΩΝ ΤΩΝ ΥΔΑΤΙΚΩΝ ΔΙΑΜΕΡΙΣΜΑΤΩΝ
ΔΥΤΙΚΗΣ, ΒΟΡΕΙΑΣ, ΑΝΑΤΟΛΙΚΗΣ ΠΕΛΟΠΟΝΝΗΣΟΥ ΚΑΙ ΚΡΗΤΗΣ

Υδατικό Διαμέρισμα
ΔΥΤΙΚΗΣ ΠΕΛΟΠΟΝΝΗΣΟΥ (ΕΛ01)
Στάδιο 1^ο - Παραδοτέο 7
Χάρτες Κινδύνων Πλημμύρας

ΧΑΡΤΗΣ ΚΙΝΔΥΝΩΝ ΠΛΗΜΜΥΡΑΣ
ΑΠΟ ΠΟΤΑΜΙΕΣ ΡΟΕΣ / ΛΙΜΝΕΣ.
ΓΙΑ ΠΕΡΙΟΔΟ ΕΠΑΝΑΦΟΡΑΣ T = 1000 ΕΤΗ
ΖΔΥΚΠ: ΕΛ01APSF004
FLUVIAL FLOOD RISK MAP.
FOR RETURN PERIOD T = 1000 YEARS
APSF: ΕΛ01APSF004

ΑΡΙΘΜΟΣ Φ. ΧΑΡΤΗ	ΕΛ01-07-FRSK-01K-025-29-4165-03	ΚΑΙΜΑΚΑ	1:25.000
ΗΜΕΡΟΜΗΝΙΑ	12-2023	ΕΚΔΟΣΗ	3.0

ΑΝΑΔΟΧΟΣ ΜΕΛΕΤΗΣ
ΚΟΙΝΟΠΡΑΞΙΑ 1ης ΑΝΑΘΕΩΡΗΣΗΣ ΣΧΕΔΙΩΝ ΔΙΑΧΕΙΡΙΣΗΣ ΚΙΝΔΥΝΩΝ ΠΛΗΜΜΥΡΑΣ
ΠΕΛΟΠΟΝΝΗΣΟΥ-ΚΡΗΤΗΣ
A.D.T. ΩΜΕΓΑ ΣΥΜΒΟΥΛΟΙ ΜΗΧΑΝΙΚΟΙ Α.Τ.Ε./ ADVANCED ENVIRONMENTAL STUDIES
ΣΥΜΒΟΥΛΟΙ ΜΗΧΑΝΙΚΟΙ Α.Μ.Ε.

ΕΣΠΑ
2014-2020
Ευρωπαϊκή Ένωση - Ελλάδα
Με τη συγχρηματοδότηση της Ελλάδας και της Ευρωπαϊκής Ένωσης