

**Υπόνοιμα / Legend**  
(έντός ζώνης κατάκλισης / within flood zone)

**ΕΚΠΑΙΔΕΥΣΗ / EDUCATION**  
ΧΩΡΟΙ ΑΘΛΗΤΙΣΜΟΥ / SPORTS FACILITIES  
ΔΟΜΕΣ ΠΟΛΙΤΙΚΗΣ ΠΡΟΣΤΑΣΙΑΣ / CIVIL PROTECTION FACILITIES  
ΜΟΝΑΔΕΣ ΠΡΟΝΟΙΑΣ / WELFARE UNITS

**ΥΠΟΣΤΑΘΜΟΙ ΔΕΗ / ELECTRICAL SUBSTATIONS**  
ΥΔΡΕΥΤΙΚΕΣ ΠΕΔΥΝΕΣ / WATER SUPPLY BOREHOLES  
ΚΤΗΝΟΤΡΟΦΙΚΕΣ ΜΟΝΑΔΕΣ / ANIMAL FARMS  
ΜΕΤΑΛΕΥΤΙΚΕΣ ΠΕΡΙΟΧΕΣ / MINING AREAS

**ΕΡΓΑ ΔΙΑΧΕΙΡΙΣΗΣ ΥΠΡΟΝ ΑΠΟΒΛΗΤΩΝ / WASTEWATER TREATMENT PLANT**  
ΕΡΓΑ ΧΑΛΙΒΕΡΣΕΩΣ ΕΡΕΒΡΑΔΕΣ ΝΕΦΟΥ / WATER TREATMENT PLANT ΧΥΤΑ / LANDFILL  
ΧΑΔΑ / UNCONTROLLED DUMPING

**ΣΥΝΕΙΔΗ ΔΙΑΔΙΚΑΙΟΙ ΚΑΙ ΣΑΦΗ / RSME AND FIRM DATA**  
ΣΑΦΗ / RSME  
Πλημμυρική Ζώνη / Flood Zone  
Άλλα Υδατικά Διαμερίσματα / Other River Basin Districts  
Υδατικό Διαμέρισμα EL01 / River Basin District EL01

**ΠΡΟΣΤΕΤΕΥΟΜΕΝΕΣ ΠΕΡΙΟΧΕΣ ΤΗΣ ΟΔΗΓΙΑΣ 2000/60/ΕΚ / PROTECTED AREAS OF 2000/60/DIRECTIVE**  
ΕΙΔΙΚΕΣ ΖΟΝΕΣ ΔΙΑΤΗΡΗΣΗΣ ΚΑΙ ΤΟΠΟΙ ΚΟΙΝΟΤΙΚΗΣ ΠΡΟΣΤΑΣΙΑΣ (SAC AND SCI)  
ΖΟΝΕΣ ΕΙΔΙΚΗΣ ΠΡΟΣΤΑΣΙΑΣ (SPA)  
ΕΙΔΙΚΕΣ ΖΟΝΕΣ ΔΙΑΤΗΡΗΣΗΣ (SAC)  
Υδατο Καλύψεις - σπηλιές Παράκτια ΨΣ / Bathing Waters - σπηλιές Παράκτια ΨΣ  
Ευρωπαϊκά Ύδατα Αναψυχής / Inland Recreational Waters

**ΒΕΡΜΟΧΩΡΙΑ / GREENHOUSES**  
ΛΟΙΠΕΣ ΚΑΛΙΕΡΓΕΙΕΣ / OTHER CROPS  
ΒΙΟΜΗΧΑΝΙΚΕΣ ΣΥΓΚΕΝΤΡΩΣΕΙΣ / INDUSTRIAL SITES  
ΠΕΡΙΟΧΗ ΑΕΡΟΔΡΟΜΙΟΥ / AIRPORT AREA  
ΑΝΑΠΤΥΓΜΕΝΕΣ ΤΟΥΡΙΣΤΙΚΑ ΠΕΡΙΟΧΕΣ / DEVELOPED TOURIST AREAS  
ΑΝΑΠΤΥΣΣΟΜΕΝΕΣ ΤΟΥΡΙΣΤΙΚΑ ΠΕΡΙΟΧΕΣ / DEVELOPING TOURIST AREAS  
ΒΙΟΜΗΧΑΝΙΕΣ / INDUSTRIES  
ΙΕΟ  
ΣΕΒΕΣΟ  
Άλλες Βιομηχανίες / OTHER INDUSTRIES  
Δίκτυο Οδοδότησης (Δίκτυο Μελέτων Εργων Οδοδότησης) / ROAD NETWORK (DIRECTORATE OF ROAD CONSTRUCTION WORKS DESIGNS)  
ΠΡΩΤΟΚΟΝ ΕΘΝΙΚΟ ΟΔΙΚΟ ΔΙΚΤΥΟ / MAJOR NATIONAL ROAD NETWORK  
ΔΕΥΤΕΡΟΝ ΕΘΝΙΚΟ ΟΔΙΚΟ ΔΙΚΤΥΟ / SECONDARY NATIONAL ROAD NETWORK  
ΠΡΩΤΟΝ ΕΠΑΡΧΙΑΚΟ ΟΔΙΚΟ ΔΙΚΤΥΟ / MAJOR PROVINCIAL ROAD NETWORK  
ΔΕΥΤΕΡΟΝ ΕΠΑΡΧΙΑΚΟ ΟΔΙΚΟ ΔΙΚΤΥΟ / MAJOR PROVINCIAL ROAD NETWORK  
ΣΙΔΗΡΟΔΡΟΜΙΚΟ ΔΙΚΤΥΟ / RAILWAY NETWORK  
ΥΔΑΥΛΙΚΑ ΕΡΓΑ / HYDRAULIC WORKS  
Εργο Τεχνητούς Νερού / Water Reservoir Network  
Ανορθωτές / Weir  
Γέφυρες / Bridge  
Ανορθωτές ή και Ανορθωτές / Levees and/or Training Works  
ΤΕΤΡΑ ΓΝΩΣΙΜΟΣ ΕΙΣ ΤΑ ΕΓΓΥΙΑ 2500Μ / COSES OF QUADRANT LINE PER 2500M

1<sup>η</sup> Σημείωση:  
T = 1000 έτη: Το τεχνητό γεγονός βασίζεται της συγκεκριμένης περιόδου επαναφοράς, που χρησιμοποιήθηκαν ως δεδομένα εισόδου για τον προσδιορισμό των εκτάσεων και βαθμολογητών πλημμύρας. Έχουν προσδιορισθεί βάσει στατιστικής επεξεργασίας διαφορετικών δεδομένων που παρατηρούνται στη ιστορική περίοδο έως και το 2022. Τα χρονικά διαστήματα για τα οποία ήταν διαθέσιμα τα δεδομένα δε δίνουν κανένα μέτρο των πιθανών μετρήσιμων.

2<sup>η</sup> Σημείωση:  
Το αποτέλεσμα που παρουσιάζονται αφορά τον συγκεκριμένο τεχνητό γεγονός βασίζεται που αντιστοιχεί σε 14.491, 5.902, 6.021, 81.223 (σε χιλ. τόν. αντιστοιχεί στην αντίστοιχη συνολική ετήσια απορροή).

Ζαχαράκο Ρ., Γλασιτικό Ρ., Θαλού Ρ., Νίδα Π. ( )  
συνολική διάρκεια 24, 12, 12, 24 (δύο (δύο) βροχές σε 1η) αντίστοιχα.  
Σημειώνεται ότι ένα περιαστικό βροχής με τον ίδιο όγκο και τον ίδιο χρόνο εξέλιξης αλλά με διαφορετική χρονική κατανομή, θα είχε διαφορετικό πλημμυρικό αποτέλεσμα.

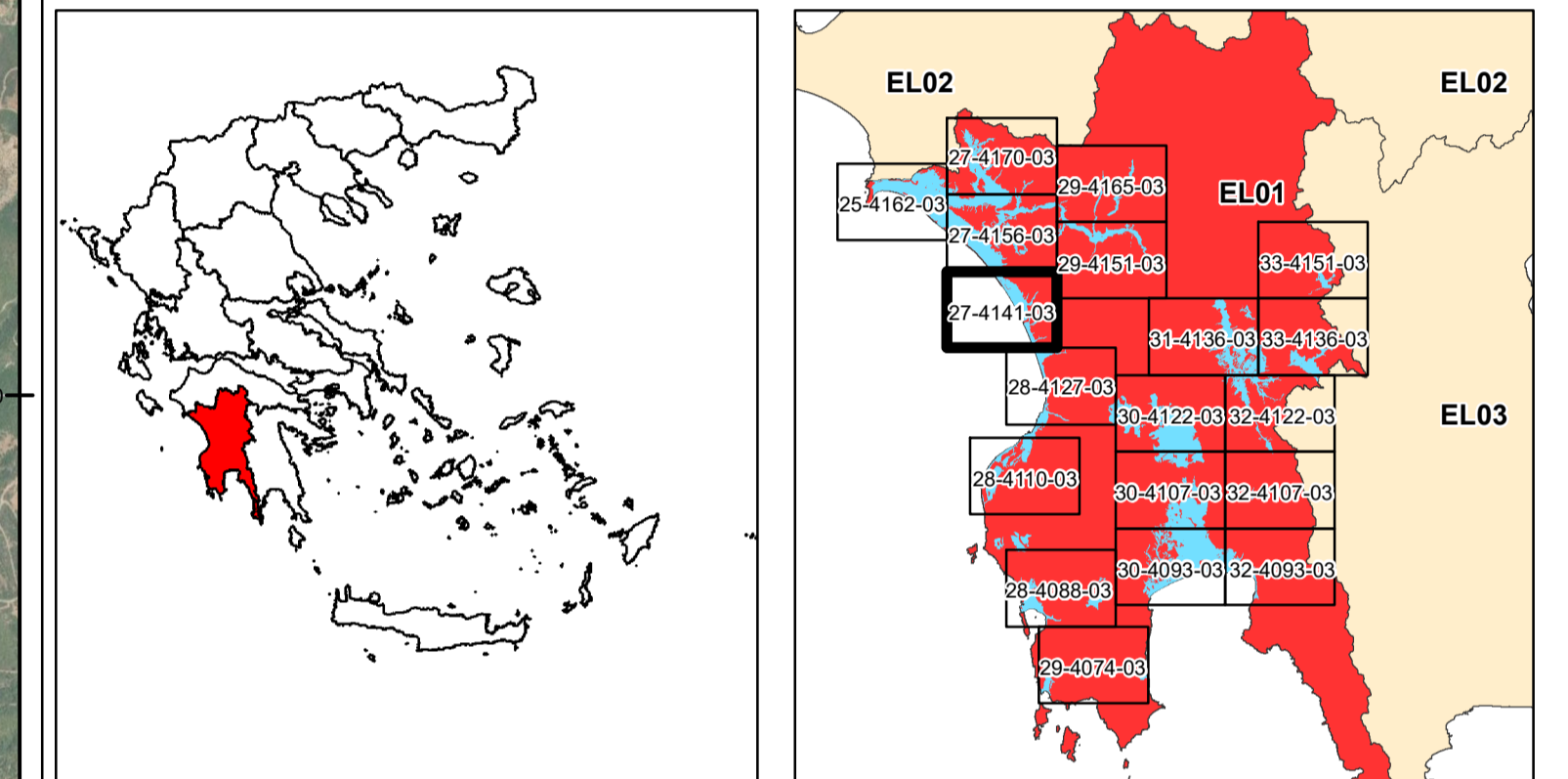

**ΕΛΛΗΝΙΚΗ ΔΗΜΟΚΡΑΤΙΑ**  
**ΥΠΟΥΡΓΕΙΟ ΠΕΡΙΒΑΛΛΟΝΤΟΣ & ΕΝΕΡΓΕΙΑΣ**  
**ΓΕΝΙΚΗ ΓΡΑΜΜΑΤΕΙΑ ΦΥΣΙΚΟΥ ΠΕΡΙΒΑΛΛΟΝΤΟΣ ΚΑΙ ΥΔΑΤΩΝ**  
**ΓΕΝΙΚΗ ΔΙΕΥΘΥΝΣΗ ΥΔΑΤΩΝ**

**1η ΑΝΑΘΕΩΡΗΣΗ ΣΧΕΔΙΩΝ ΔΙΑΧΕΙΡΙΣΗΣ ΚΙΝΔΥΝΩΝ ΠΛΗΜΜΥΡΑΣ ΛΕΚΑΝΩΝ ΑΠΟΡΡΟΗΣ ΠΟΤΑΜΩΝ ΤΩΝ ΥΔΑΤΙΚΩΝ ΔΙΑΜΕΡΙΣΜΑΤΩΝ ΔΥΤΙΚΗΣ, ΒΟΡΕΙΑΣ, ΑΝΑΤΟΛΙΚΗΣ ΠΕΛΟΠΟΝΝΗΣΟΥ ΚΑΙ ΚΡΗΤΗΣ**

**Υδατικό Διαμέρισμα ΔΥΤΙΚΗΣ ΠΕΛΟΠΟΝΝΗΣΟΥ (EL01)**  
**Στάδιο 1<sup>ο</sup> - Παραδοτέο 7**  
**Χάρτης Κινδύνων Πλημμύρας**

**ΧΑΡΤΗΣ ΚΙΝΔΥΝΩΝ ΠΛΗΜΜΥΡΑΣ ΑΠΟ ΠΟΤΑΜΙΕΣ ΡΟΕΣ / ΛΙΜΝΕΣ. ΓΙΑ ΠΕΡΙΟΔΟ ΕΠΑΝΑΦΟΡΑΣ T = 1000 ΕΤΗ**  
**ΖΔΥΚΠ: EL01APSF004**  
**FLUVIAL FLOOD RISK MAP. FOR RETURN PERIOD T = 1000 YEARS**  
**APSF: EL01APSF004**

<b>ΑΡΙΘΜΟΣ Φ. ΧΑΡΤΗ</b>	EL01-07-FRSK-01K-025-27-4141-03	<b>ΚΛΙΜΑΚΑ</b>	1:25.000
<b>ΗΜΕΡΟΜΗΝΙΑ</b>	12-2023	<b>ΕΚΔΟΣΗ</b>	3.0

**ΑΝΑΔΟΧΟΣ ΜΕΛΕΤΗΣ ΚΟΙΝΟΠΡΑΞΙΑ 1ης ΑΝΑΘΕΩΡΗΣΗΣ ΣΧΕΔΙΩΝ ΔΙΑΧΕΙΡΙΣΗΣ ΚΙΝΔΥΝΩΝ ΠΛΗΜΜΥΡΑΣ ΠΕΛΟΠΟΝΝΗΣΟΥ-ΚΡΗΤΗΣ**  
**Α.Δ.Τ. ΩΜΕΓΑ ΣΥΜΒΟΥΛΟΙ ΜΗΧΑΝΙΚΟΙ Α.Τ.Ε./ ADVANCED ENVIRONMENTAL STUDIES ΣΥΜΒΟΥΛΟΙ ΜΗΧΑΝΙΚΟΙ Α.Μ.Ε.**