

**Υπόμνημα / Legend**

ΧΡΗΣΕΙΣ ΓΗΣ - ΟΙΚΟΝΟΜΙΚΕΣ ΔΡΑΣΤΗΡΙΟΤΗΤΕΣ / LAND USE - ECONOMIC ACTIVITIES  
(έντός ζώνης κατάλυσης / within flood zone)

ΕΚΠΑΙΔΕΥΣΗ / EDUCATION	ΔΕΙΚΝΑΤΙΚΟΙ ΣΥΜΦΕΡΟΝΤΕΣ ΠΛΗΘΥΣΜΟΥ / INDICATIVE AFFECTED POPULATION	ΘΕΡΜΟΚΗΠΙΑ / GREENHOUSES
ΧΩΡΟΙ ΑΘΛΗΤΙΣΜΟΥ / SPORTS FACILITIES	500 - 2000	ΛΟΙΠΕΣ ΚΑΛΙΕΡΓΕΙΕΣ / OTHER CROPS
ΔΟΜΕΣ ΠΟΛΙΤΙΚΗΣ ΠΡΟΣΤΑΣΙΑΣ / CIVIL PROTECTION FACILITIES	> 2000	ΒΙΟΜΗΧΑΝΙΚΕΣ ΣΥΓΚΕΝΤΡΩΣΕΙΣ / INDUSTRIAL SITES
ΜΟΝΑΔΕΣ ΠΡΟΝΟΙΑΣ / WELFARE UNITS	ΧΩΡΟΙ ΠΟΛΙΤΕΤΙΚΗΣ ΚΑΘΗΡΟΝΟΜΙΑΣ / CULTURAL SITES	ΠΕΡΙΟΧΗ ΑΕΡΟΔΡΟΜΟΥ / AIRPORT AREA
ΥΠΟΣΤΑΘΜΟΙ ΔΕΗ / ELECTRICAL SUBSTATIONS	ΣΗΜΕΙΑΚΟΙ ΔΕΘΝΟΥΣ ΣΗΜΑΣΙΑΣ / ΠΟΙΝΤΣ ΟΥ ΙΝΤΕΡΝΑΤΙΟΝΑΛ ΙΜΠΟΡΤΑΝΤ	ΑΝΑΠΤΥΓΜΕΝΕΣ ΤΟΥΡΙΣΤΙΚΑ ΠΕΡΙΟΧΕΣ / DEVELOPED TOURIST AREAS
ΥΔΡΕΥΤΙΚΕΣ ΓΕΩΤΡΗΣΕΙΣ / WATER SUPPLY BOREHOLES	ΣΗΜΕΙΑΚΟΙ ΕΘΝΙΚΗΣ ΣΗΜΑΣΙΑΣ / ΠΟΙΝΤΣ ΟΥ ΝΑΤΙΟΝΑΛ ΙΜΠΟΡΤΑΝΤ	ΔΙΑΠΡΟΣΤΕΜΕΝΕΣ ΤΟΥΡΙΣΤΙΚΑ ΠΕΡΙΟΧΕΣ / DEVELOPED TOURIST AREAS
ΚΤΗΝΟΤΡΟΦΙΚΕΣ ΜΟΝΑΔΕΣ / MINING AREAS	ΕΣΤΑΤΙΩΣ ΔΕΘΝΟΥΣ ΣΗΜΑΣΙΑΣ / ΣΙΤΣ ΟΥ ΙΝΤΕΡΝΑΤΙΟΝΑΛ ΙΜΠΟΡΤΑΝΤ	ΒΙΟΜΗΧΑΝΙΕΣ / INDUSTRIES
ΜΕΤΑΛΛΕΥΤΙΚΕΣ ΠΕΡΙΟΧΕΣ / MINING AREAS	ΣΗΜΕΙΑΚΟΙ ΕΘΝΙΚΗΣ ΣΗΜΑΣΙΑΣ / ΠΟΙΝΤΣ ΟΥ ΝΑΤΙΟΝΑΛ ΙΜΠΟΡΤΑΝΤ	ΙΕΔ
ΕΡΓΑ ΔΙΑΧΕΙΡΙΣΗΣ ΥΓΡΩΝ ΑΠΟΒΛΗΤΩΝ / WASTEWATER TREATMENT PLANT	ΕΣΤΑΤΙΩΣ ΔΕΘΝΟΥΣ ΣΗΜΑΣΙΑΣ / ΣΙΤΣ ΟΥ ΙΝΤΕΡΝΑΤΙΟΝΑΛ ΙΜΠΟΡΤΑΝΤ	ΑΛΛΕΣ ΒΙΟΜΗΧΑΝΙΕΣ / OTHER INDUSTRIES
ΧΑΔΑΦΙ / LANDFILL	ΥΓΕΙΟΝΟΜΙΚΕΣ ΜΟΝΑΔΕΣ / HEALTH UNITS	ΔΙΚΤΥΟ ΔΙΑΧΕΙΡΙΣΗΣ ΜΕΛΕΤΩΝ ΕΡΓΩΝ ΟΔΟΠΟΙΙΑΣ / ROAD NETWORK (DIRECT RATE OF ROAD CONSTRUCTION WORKS DESIGN)
ΑΚΩΝΤΟΛΗΡΟ ΔΕΜΠΙΝΓΚ	ΝΟΣΟΚΟΜΕΙΑ / HOSPITALS	ΠΡΩΤΕΥΟΝ ΕΘΝΙΚΟ ΔΙΚΤΥΟ ΔΙΑΧΕΙΡΙΣΗΣ ΜΕΛΕΤΩΝ ΕΡΓΩΝ ΟΔΟΠΟΙΙΑΣ / MAJOR NATIONAL ROAD NETWORK
<b>ΣΤΟΙΧΙΑ ΣΤΑΤΙΣΤΙΚΑ ΚΑΙ ΣΑΦΗ / STATISTICS AND FIRM DATA</b>	ΚΛΙΝΙΚΕΣ - ΚΕΝΤΡΑ ΥΓΕΙΑΣ / CLINICS - HEALTH CENTERS	ΔΕΥΤΕΡΟΝ ΕΘΝΙΚΟ ΔΙΚΤΥΟ ΔΙΑΧΕΙΡΙΣΗΣ ΜΕΛΕΤΩΝ ΕΡΓΩΝ ΟΔΟΠΟΙΙΑΣ / SECONDARY NATIONAL ROAD NETWORK
ΣΑΥΚΠ / Flood Zone	ΠΡΟΣΤΑΤΕΥΟΜΕΝΕΣ ΠΕΡΙΟΧΕΣ ΤΗΣ ΟΔΗΓΙΑΣ 2000/60/ΕΚ / PROTECTED AREAS OF 2000/60/DIRECTIVE	ΠΡΩΤΕΥΟΝ ΕΠΑΡΧΙΑΚΟ ΔΙΚΤΥΟ ΔΙΑΧΕΙΡΙΣΗΣ ΜΕΛΕΤΩΝ ΕΡΓΩΝ ΟΔΟΠΟΙΙΑΣ / MAJOR PROVINCIAL ROAD NETWORK
Άλλα Υδατικά Διαμερίσματα / Other River Basin Districts	ΕΙΔΙΚΕΣ ΖΟΝΕΣ ΔΙΑΤΗΡΗΣΗΣ ΚΑΙ ΤΟΠΟΙ ΚΟΙΝΟΤΙΚΗΣ ΠΡΟΣΤΑΣΙΑΣ (SAC AND SPA) / ZONES ΕΙΔΙΚΗΣ ΠΡΟΣΤΑΣΙΑΣ / SPECIAL PROTECTION AREAS (SPA)	ΣΙΔΗΡΟΔΡΟΜΙΚΟ ΔΙΚΤΥΟ / RAILWAY NETWORK
Υδατικό Διαμέρισμα EL01 / River Basin District EL01	ΕΙΔΙΚΕΣ ΖΟΝΕΣ ΔΙΑΤΗΡΗΣΗΣ / SPECIAL AREAS OF CONSERVATION (SAC)	ΥΔΑΥΛΙΚΑ ΕΡΓΑ / HYDRAULIC WORKS
Λίμνες - Υδατορρέοντες / Lakes, Reservoirs	Υδατα Κολύμβησης - σπηλαιό Παράκτια ΨΣ / Bathing Waters - σπηλαιό Παράκτια ΨΣ	Εργο Τεχνητών Λιμνών / Water Reservoir Network
Μεταβατικά ύδατα / Transitional Waters	Ανορθώσιμα Έργα Ανορθώσεων / Levees and/or Training Works	Ανορθώσιμα Έργα Ανορθώσεων / Levees and/or Training Works
Ειδικά Υδατορρέοντα / Island Recreational Waters	ΤΕΤΡΑ (ΤΕΤΡΑΕΤΕΡΑ ΕΤΑ ΕΤΑ ΑΝΑ 2500Μ / CORPS OF QUADRUPLE TETRA 2500M)	Ανορθώσιμα Έργα Ανορθώσεων / Levees and/or Training Works

**1<sup>ο</sup> Σημείωμα:**  
T = 1000 έτη. Το τεχνικό γεγονός βροχής της συγκεκριμένης περιόδου επαναφοράς, που χρησιμοποιήθηκαν ως δεδομένα εισόδου για τον προσαρμορισμό εκπόλεως και βροχοπτώσεων πλημμύρας, έχουν προσαρμοριστεί βάσει στατιστικής επεξεργασίας βροχομετρικών δεδομένων που παραγράφησαν την ιστορική περίοδο έως και το 2022. Τα χρονικά διαστήματα για τα οποία ήταν διαθέσιμα τα δεδομένα δεν ήταν κοινά μεταξύ των σταθμών μετρήσης.

**2<sup>ο</sup> Σημείωμα:**  
Το αποτέλεσμα που παραρτάται αφορά αποκλειστικά τεχνητό γεγονός βροχής που αντιστοιχεί σε 1.221.287 (σε χιλ. τον. αντιστοιχεί στηνητική συνολική απορροή).

Αφαιρέσει Π. ...  
συνολική διάρκεια 12 ...  
Σημειώνεται ότι ένα περσιστικό βροχής με τον ίδιο όγκο και τον ίδιο χρόνο εξέλιξης αλλά με διαφορετική χρονική κατανομή, θα είχε διαφορετικό πλημμυρικό αποτέλεσμα.

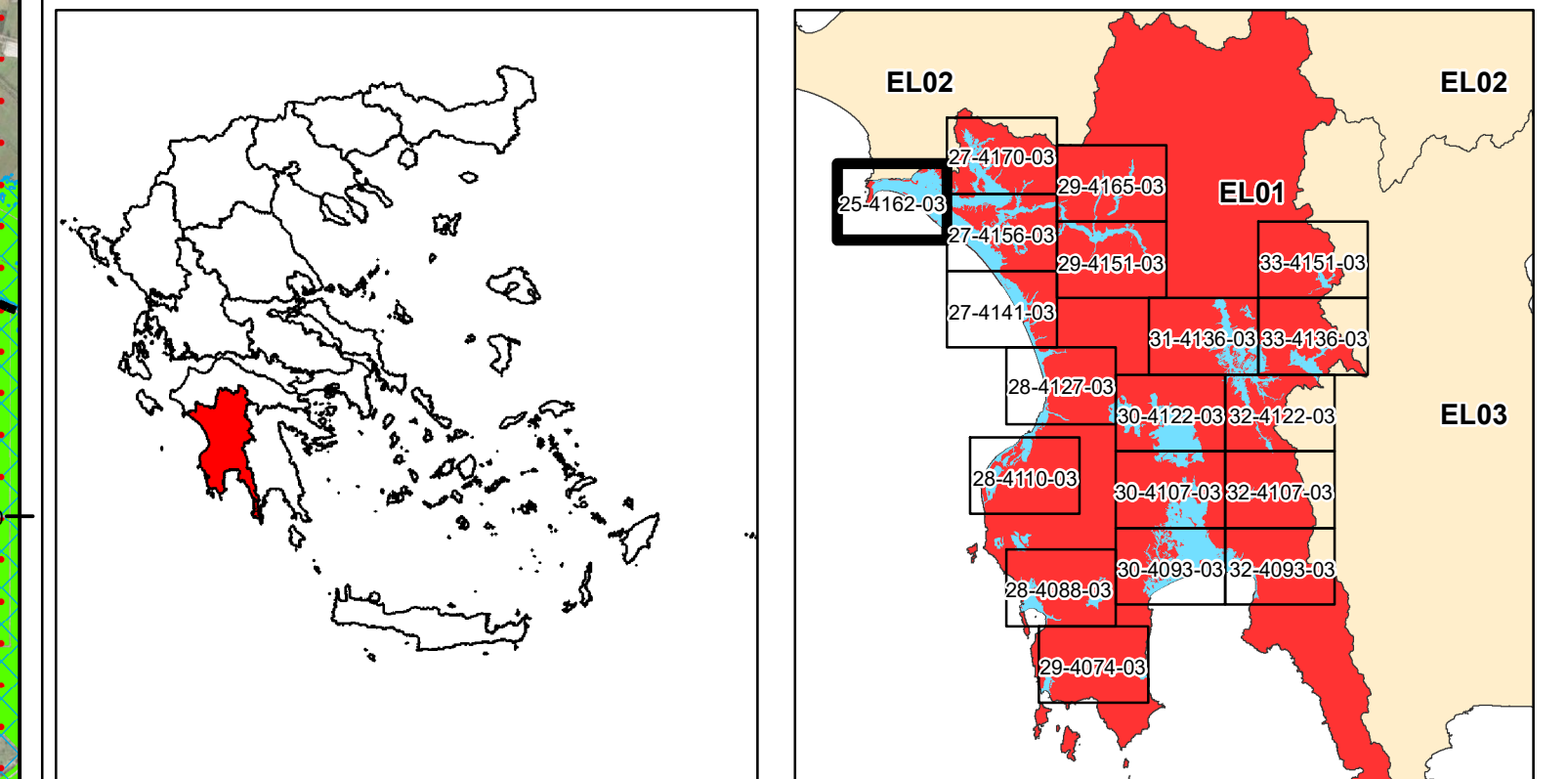

**ΕΛΛΗΝΙΚΗ ΔΗΜΟΚΡΑΤΙΑ**  
**ΥΠΟΥΡΓΕΙΟ ΠΕΡΙΒΑΛΛΟΝΤΟΣ & ΕΝΕΡΓΕΙΑΣ**  
**ΓΕΝΙΚΗ ΓΡΑΜΜΑΤΕΙΑ ΦΥΣΙΚΟΥ ΠΕΡΙΒΑΛΛΟΝΤΟΣ ΚΑΙ ΥΔΑΤΩΝ**  
**ΓΕΝΙΚΗ ΔΙΕΥΘΥΝΣΗ ΥΔΑΤΩΝ**

**1η ΑΝΑΘΕΩΡΗΣΗ ΣΧΕΔΙΩΝ ΔΙΑΧΕΙΡΙΣΗΣ ΚΙΝΔΥΝΩΝ ΠΛΗΜΜΥΡΑΣ**  
**ΛΕΚΑΝΩΝ ΑΠΟΡΡΟΗΣ ΠΟΤΑΜΩΝ ΤΩΝ ΥΔΑΤΙΚΩΝ ΔΙΑΜΕΡΙΣΜΑΤΩΝ**  
**ΔΥΤΙΚΗΣ, ΒΟΡΕΙΑΣ, ΑΝΑΤΟΛΙΚΗΣ ΠΕΛΟΠΟΝΝΗΣΟΥ ΚΑΙ ΚΡΗΤΗΣ**

**Υδατικό Διαμέρισμα**  
**ΔΥΤΙΚΗΣ ΠΕΛΟΠΟΝΝΗΣΟΥ (EL01)**

**Στάδιο 1<sup>ο</sup> - Παραδοτέο 7**

**Χάρτες Κινδύνων Πλημμύρας**

**ΧΑΡΤΗΣ ΚΙΝΔΥΝΩΝ ΠΛΗΜΜΥΡΑΣ**  
**ΑΠΟ ΠΟΤΑΜΙΕΣ ΡΟΕΣ / ΛΙΜΝΕΣ.**  
**ΓΙΑ ΠΕΡΙΟΔΟ ΕΠΑΝΑΦΟΡΑΣ T = 1000 ΕΤΗ**

**ΖΔΥΚΠ: EL01APSR004**  
**FLUVIAL FLOOD RISK MAP.**  
**FOR RETURN PERIOD T = 1000 YEARS**

**APSR: EL01APSR004**

<b>ΑΡΙΘΜΟΣ Φ. ΧΑΡΤΗ</b>	EL01-07-FRSK-01K-025-25-4162-03	<b>ΚΑΙΜΑΚΑ</b>	1:25.000
<b>ΗΜΕΡΟΜΗΝΙΑ</b>	12-2023	<b>ΕΚΔΟΣΗ</b>	3.0

**ΑΝΑΔΟΧΟΣ ΜΕΛΕΤΗΣ**  
**ΚΟΙΝΟΠΡΑΞΙΑ 1ης ΑΝΑΘΕΩΡΗΣΗΣ ΣΧΕΔΙΩΝ ΔΙΑΧΕΙΡΙΣΗΣ ΚΙΝΔΥΝΩΝ ΠΛΗΜΜΥΡΑΣ**  
**ΠΕΛΟΠΟΝΝΗΣΟΥ-ΚΡΗΤΗΣ**

**A.D.T. ΩΜΕΓΑ ΣΥΜΒΟΥΛΟΙ ΜΗΧΑΝΙΚΟΙ Α.Τ.Ε./ ADVANCED ENVIRONMENTAL STUDIES**  
**ΣΥΜΒΟΥΛΟΙ ΜΗΧΑΝΙΚΟΙ Α.Μ.Ε.**

**ΕΣΠΑ**  
2014-2020  
Με τη συγχρηματοδότηση της Ελλάδας και της Ευρωπαϊκής Ένωσης