

### Χρόνος Αφής (ώρας) / Arrival Time (hrs)

ID	Χρόνος Αφής (ώρας) / Arrival Time (hrs)	Χρόνος Παροχής (ώρας) / Duration (hrs)
1	14.50	32
2	5.50	16
3	13.25	18.25
4	8.00	13
5	13.50	23
6	7.50	12
7	7.25	12.25
8	36.75	37.25
9	7.25	12.25
10	7.00	10.5
11	7.00	14
12	34.00	40.5
13	7.00	12.5
14	6.75	12.25
15	12.25	24.25
16	6.50	13
17	6.25	14.25
18	6.50	13
19	10.75	22.75
20	11.00	23.5
21	30.00	44.5
22	32.50	42
23	8.25	23.75
24	21.50	53
25	13.50	20
26	13.00	5.25
27	12.75	4.25
28	19.50	42
29	22.25	39.25
30	22.50	39
31	24.00	50.5
32	16.50	39.75
33	7.00	6
34	6.25	9.75
35	-	-
36	14.50	19
37	13.25	20.25
38	14.25	19.25
39	14.00	19.5
40	14.50	40
41	7.75	7.75
42	6.75	12
43	7.00	12.5
44	23.25	37.75
45	21.25	31.25
46	21.25	31.25
47	21.25	39.75
48	21.00	35
49	-	-
50	-	-
51	25.25	32.5
52	21.00	53.5
53	28.50	9
54	27.75	30
55	23.00	53.5
56	23.00	53.5
57	28.25	5.25
58	24.50	8
59	26.00	6.75
60	21.25	29.75
61	-	-
62	25.50	8
63	25.50	3
64	13.50	49.5
65	19.00	44
66	22.50	40.5
67	14.00	48
68	18.00	45
69	16.25	36.25
70	19.50	43.5
71	24.00	39
72	23.75	38.25
73	21.00	41
74	21.25	40.25
75	29.00	33
76	29.50	32.5
77	25.50	16
78	22.25	40.75
79	17.00	35.75
80	4.50	10.5
81	14.00	22
82	13.75	22.25
83	14.75	22.25
84	14.50	22.5
85	8.50	11
86	8.00	11.5
87	8.00	11.5
88	-	-
89	12.00	68.75
90	20.75	38.5
91	19.75	62
92	5.75	68
93	31.25	11.75
94	15.25	64.75
95	16.50	63.5
96	19.75	60.25
97	16.50	63.5
98	2.75	1.75
99	6.50	13.5
100	6.00	14.5
101	6.50	13.5
102	7.00	14
103	7.00	14
104	6.50	14.5
105	12.00	15
106	11.75	15
107	11.75	22.75
108	13.50	21
109	12.25	22.25
110	13.00	15.5
111	11.00	49.5
112	7.00	9
113	7.00	9
114	7.50	9.5
115	7.25	9.75
116	-	-
117	-	-
118	10.75	8.75
119	-	-
120	8.25	3.5
121	-	-
122	15.25	55.25
123	24.75	31
124	15.25	59.75
125	15.00	59.75
126	16.50	60.5

### Υπόμνημα / Legend

**Μέγιστη Ταχύτητα (μ./δλ.) / Maximum Velocity (m./s.)**

- < 1
- 1 - 2
- 2 - 5
- > 5

**Τεχνικά έργα / Works**

- Ανορθωτής / Weir
- Γέφυρα / Bridge
- Έργο Ταμίσεως Νερού / Water Reservoir Work
- Οχετός / Culvert
- Ανοχύρωμα ή/και Διευθετήσεις / Levees and/or Training Works

**Άξονας Υποστρώματος / Stream axis**

**Χιλιομετρικές Θέσεις / Chainages**

**Μέγιστη κατάκλιση λόγω ανύψωσης της Μ.Σ.Θ / Maximum inundation due to A.S.L. rise**

**Οικισμοί / Settlements**

**Όνομα**

- Πληθυσμός > 5000
- 2000 < Πληθυσμός < 5000
- Πληθυσμός < 2000

**Άλλα Υδατικά Διαμερίσματα / Other River Basin Districts**

**Υδατικό Διαμέρισμα ΕΛ 01 / River Basin District EL 01**

**ΕΣΥΚΠ / APSFR**

**Οδικό Δίκτυο**

- Πρωτεύων/Primary
- Δευτερεύων/Secondary
- Υπόλοιπο/Other
- Σιδηροδρομική Γραμμή/ Railway

**ΤΕΤΡΑΓΩΝΙΣΜΟΣ ΕΓΣΑ ΘΤ ΑΝΑ 2500Μ. GGHS ΘΤ QUADRATURE PER 2500Μ.**

**1<sup>η</sup> Σημείωση:**  
 T = 100 ετη: Τα τεχνικά μεγεθών βροχής της συγκεκριμένης περιόδου επιστροφάς, που χρησιμοποιήθηκαν ως δεδομένα εισόδου για τον προσδιορισμό των εκπομπών και βαθμολογήσεων πλημμύρας, έχουν προσδιοριστεί βάσει στατιστικής επεξεργασίας βροχομετρικών δεδομένων που περιγράφουν την ιστορική περίοδο έως και το 2022. Τα χρονικά διαστήματα για τα οποία ήταν διαθέσιμα τα ορισθέντα δεδομένα δεν ήταν κανα μεταξύ των σταθμών μέτρησης.

**2<sup>η</sup> Σημείωση:**  
 Τα αποτελέσματα που παρουσιάζονται αφορούν συγκεκριμένα τεχνικά μεγεθών βροχής που αντιστοιχούν σε 741.195 (σε κλ. έτη, αντιστοιχεί στήλη) ανάλυσης διάρκειας 12 (βάρυντα βροχής σε t/h) αντίστοιχα. Σημειώνεται ότι ένα περιαστικό βροχής με τον ίδιο όγκο και τον ίδιο χρόνο εξέλιξης αλλά με διαφορετική χρονική κατανομή, θα είχε διαφορετικό πλημμυρικό αποτέλεσμα.

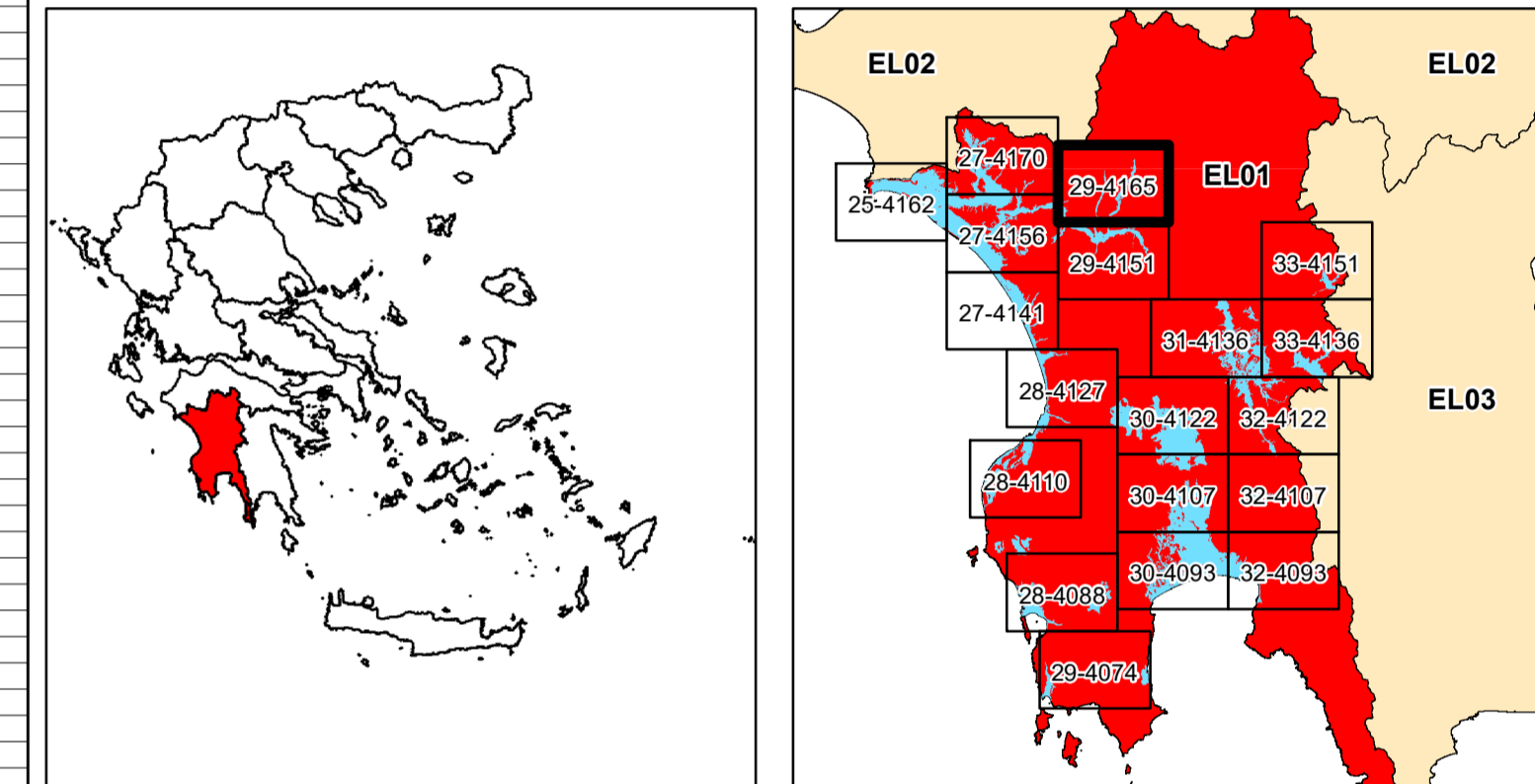

**ΕΛΛΗΝΙΚΗ ΔΗΜΟΚΡΑΤΙΑ**  
**ΥΠΟΥΡΓΕΙΟ ΠΕΡΙΒΑΛΛΟΝΤΟΣ & ΕΝΕΡΓΕΙΑΣ**  
**ΓΕΝΙΚΗ ΓΡΑΜΜΑΤΕΙΑ ΦΥΣΙΚΟΥ ΠΕΡΙΒΑΛΛΟΝΤΟΣ ΚΑΙ ΥΔΑΤΩΝ**  
**ΓΕΝΙΚΗ ΔΙΕΥΘΥΝΣΗ ΥΔΑΤΩΝ**

**1η ΑΝΑΘΕΩΡΗΣΗ ΣΧΕΔΙΩΝ ΔΙΑΧΕΙΡΙΣΗΣ ΚΙΝΔΥΝΩΝ ΠΛΗΜΜΥΡΑΣ**  
**ΛΕΚΑΝΩΝ ΑΠΟΡΡΟΗΣ ΠΟΤΑΜΩΝ ΤΩΝ ΥΔΑΤΙΚΩΝ ΔΙΑΜΕΡΙΣΜΑΤΩΝ**  
**ΔΥΤΙΚΗΣ, ΒΟΡΕΙΑΣ, ΑΝΑΤΟΛΙΚΗΣ ΠΕΛΟΠΟΝΝΗΣΟΥ ΚΑΙ ΚΡΗΤΗΣ**

**Υδατικό Διαμέρισμα**  
**ΔΥΤΙΚΗΣ ΠΕΛΟΠΟΝΝΗΣΟΥ (EL01)**  
**Στάδιο 1<sup>ο</sup> - Παραδοτέο 5**  
**Χάρτες Επικινδυνότητας Πλημμύρας**

**ΧΑΡΤΗΣ ΕΠΙΚΙΝΔΥΝΟΤΗΤΑΣ ΠΛΗΜΜΥΡΑΣ**  
**ΑΠΟ ΠΟΤΑΜΙΕΣ ΡΟΕΣ / ΛΙΜΝΕΣ.**  
**ΧΩΡΙΚΗ ΚΑΤΑΝΟΜΗ ΜΕΓΙΣΤΗΣ ΤΑΧΥΤΗΤΑΣ ΠΛΗΜΜΥΡΑΣ**  
**ΓΙΑ ΠΕΡΙΟΔΟ ΕΠΑΝΑΦΟΡΑΣ T = 100 ΕΤΗ**  
**ΖΑΥΚΠ: EL01APSF004**  
**FLUVIAL FLOOD HAZARD MAP**  
**SPATIAL DISTRIBUTION OF MAXIMUM VELOCITY**  
**FOR RETURN PERIOD T = 100 YEARS**  
**APSF: EL01APSF004**

<b>ΑΡΙΘΜΟΣ Φ. ΧΑΡΤΗ</b>	<b>EL01-05-VMAX-100-025-29-4165-03</b>	<b>ΚΛΙΜΑΚΑ</b>	<b>1:25.000</b>
<b>ΗΜΕΡΟΜΗΝΙΑ</b>	<b>15-12-2023</b>	<b>ΕΚΔΟΣΗ</b>	<b>3.0</b>

**ΑΝΑΔΟΧΟΣ ΜΕΛΕΤΗΣ**  
**ΚΟΙΝΟΠΡΑΞΙΑ 1ης ΑΝΑΘΕΩΡΗΣΗΣ ΣΧΕΔΙΩΝ ΔΙΑΧΕΙΡΙΣΗΣ ΚΙΝΔΥΝΩΝ ΠΛΗΜΜΥΡΑΣ**  
**ΠΕΛΟΠΟΝΝΗΣΟΥ-ΚΡΗΤΗΣ**  
**Α.Δ.Τ ΟΜΕΓΑ ΣΥΜΒΟΥΛΟΙ ΜΗΧΑΝΙΚΟΙ Α.Τ.Ε./ ADVANCED ENVIRONMENTAL STUDIES**  
**ΣΥΜΒΟΥΛΟΙ ΜΗΧΑΝΙΚΟΙ Α.Μ.Ε.**