

Χαμηλός Πόντος π. Διαιτού, χαμηλόν της δυτικής ακτής γ.Δ.Α. Πελοποννήσου και της γερασίου Πυλίας

ΕΛ01APSF004

Κύριος Αφής (άρες) πλημμύρας / (άρες) πλημμύρας / (άρες) πλημμύρας / (άρες) πλημμύρας	Χρόνος Αφής (hrs) / Duration (hrs)	Χρόνος Παρομβής (hrs) / Duration (hrs)
1	14.50	22
2	5.50	16
3	13.25	18.25
4	8.00	13
5	13.50	23
6	7.50	12
7	7.25	12.25
8	36.75	37.25
9	7.25	12.25
10	7.00	12.5
11	7.00	14
12	14.00	40.5
13	7.00	12.5
14	6.75	12.25
15	12.25	24.25
16	6.50	13
17	6.25	14.25
18	6.50	13
19	10.75	22.75
20	11.00	23.5
21	30.00	44.5
22	32.50	42
23	8.25	23.75
24	21.50	53
25	13.50	20
26	13.00	5.25
27	12.75	4.25
28	19.50	42
29	22.25	39.25
30	22.50	39
31	24.00	50.5
32	15.50	39.75
33	7.00	6
34	6.25	9.75
35	14.50	19
36	13.25	20.25
37	13.25	20.25
38	14.25	19.25
39	14.00	19.5
40	14.50	40
41	7.75	7.75
42	6.75	12
43	7.00	12.5
44	23.25	37.75
45	23.25	37.75
46	21.25	31.25
47	21.25	39.75
48	21.00	35
49	-	-
50	-	-
51	25.25	32.5
52	21.00	53.5
53	28.50	9
54	27.75	30
55	23.00	51.5
56	23.00	51.5
57	28.25	5.25
58	24.50	8
59	26.00	6.75
60	21.25	29.75
61	-	-
62	25.50	8
63	25.50	3
64	13.50	49.5
65	19.00	44
66	22.50	40.5
67	14.00	48
68	18.00	45
69	16.25	36.25
70	19.50	43.5
71	24.00	39
72	23.75	38.25
73	21.00	41
74	21.75	40.25
75	29.00	33
76	29.50	37.5
77	25.50	16
78	22.25	40.75
79	17.00	35.75
80	4.50	10.5
81	14.00	22
82	13.75	22.25
83	14.75	22.25
84	14.50	22.5
85	8.50	11
86	8.00	11.5
87	8.00	11.5
88	-	-
89	12.00	68.75
90	20.75	38.5
91	19.75	62
92	5.75	68
93	31.25	11.75
94	15.25	64.75
95	16.50	63.5
96	19.75	60.25
97	16.50	63.5
98	2.75	1.75
99	6.50	13.5
100	6.00	14.5
101	6.50	13.5
102	7.00	14
103	7.00	14
104	6.50	14.5
105	12.00	15
106	11.75	15
107	11.75	22.75
108	13.50	11
109	12.25	22.25
110	13.00	15.5
112	11.00	49.5
113	7.00	9
114	7.50	9.5
115	7.25	9.75
116	-	-
117	-	-
118	10.75	8.75
119	-	-
120	8.25	3.5
121	-	-
122	15.25	55.25
123	24.75	31
124	15.25	59.75
125	15.00	59.75
126	16.50	60.5

### Υπόμνημα / Legend

**Μέγιστη Ταχύτητα (μ./δλ.) / Maximum Velocity (m./s.)**

- < 1
- 1 - 2
- 2 - 5
- > 5

**Τεχνικά έργα / Works**

- Ανοβάθμις / Weir
- Γέφυρα / Bridge
- Έργο Ταμίσεως Νερού / Water Reservoir Work
- Οχετός / Culvert
- Ανοχύματα ή/και Διεπιπέσεις / Levees and/or Training Works

Αξονας Υδατορρέματος / Stream axis  
 Λίμνες, Ταμιετήρες / Lakes, Reservoirs  
 Μεταβατικά ύδατα / Transitional waters  
 Χιλιμετρικές Θύσεις / Chainages  
 Χαρακτηριστικά Σημεία / Characteristic Points  
 Μέγιστη κατάκλιση λόγω ανύψωσης της Μ.Σ.Υ. / Maximum inundation due to A.S.L. rise

**Οικισμοί / Settlements**

Όνομα: Πληθυσμός > 5000

Όνομα: 2000 < Πληθυσμός < 5000

Όνομα: Πληθυσμός < 2000

Άλλα Υδατικά Διαμερίσματα / Other River Basin Districts  
 Υδατικό Διαμέρισμα ΕΛ01 / River Basin District EL01  
 ΕΣΥΚΠ / APSFR

**Οδικό Δίκτυο**

Πρωτεύον/Primary  
 Δευτερεύον/Secondary  
 Υπόλοιπο/Other  
 Επιστρωματική Γραμμή / Railway

**ΤΕΤΡΑΓΩΝΙΣΜΟΣ ΕΓΣΑ 87 ΑΝΑ 2500Μ. GGHS 87 QUADRATURE PER 2500M.**

**1<sup>η</sup> Σημείωση:**  
 T = 100 ετη: Το τεχνικό γεγονός βροχής της συγκεκριμένης περιόδου επαναφοράς, που χρησιμοποιήθηκαν ως δεδομένα εισόδου για τον προσδιορισμό των εκπόσεων και βαθμολογήσεων πλημμύρας, έχουν προσδιοριστεί βάσει οπισθοαπόστασης βροχομετρικών δεδομένων που περιγράφουν την ιστορική περίοδο έως και το 2022. Τα χρονικά διαστήματα για τα οποία ήταν διαθέσιμα τα ορισθέντα δεδομένα δεν ήταν κανονικά μεταξύ των σταθμών μέτρησης.

**2<sup>η</sup> Σημείωση:**  
 Τα αποτελέσματα που παρουσιάζονται αφορούν συγκεκριμένα τεχνικά γεγονότα βροχής που αποσπάζονται σε 741 195, 8 823, 3 591 (σε μμ. τοπ. αντιστοίχησης) ανελλιπώς λεκάνης απορροής.

Αιρέσις Π., Σαχραβάνο Ρ., Γκαλιάνο Ρ. <sup>1</sup>  
 Αναλυτική διάγραμμα 12, 24, 12 (δωδεκάωρο βροχής σε 1η αντίστοιχα).  
 Σημειώνεται ότι ένα περαιτέρω βροχής με τον ίδιο όγκο και τον ίδιο χρόνο εξέλιξης αλλά με διαφορετική χρονική κατανομή, θα είχε διαφορετικό πλημμυρικό αποτέλεσμα.

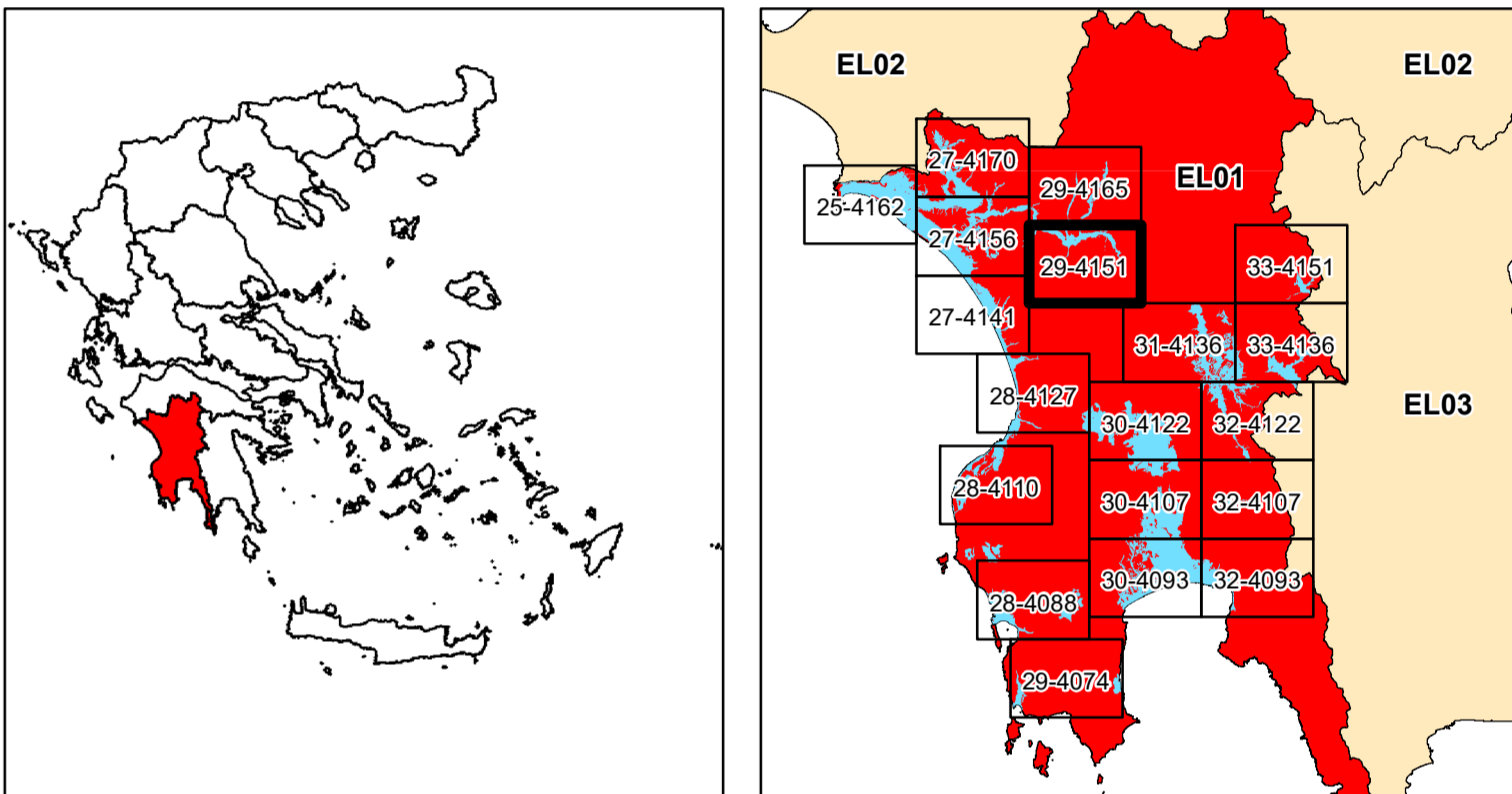

ΕΛΛΗΝΙΚΗ ΔΗΜΟΚΡΑΤΙΑ  
 ΥΠΟΥΡΓΕΙΟ ΠΕΡΙΒΑΛΛΟΝΤΟΣ & ΕΝΕΡΓΕΙΑΣ  
 ΓΕΝΙΚΗ ΓΡΑΜΜΑΤΕΙΑ ΦΥΣΙΚΟΥ ΠΕΡΙΒΑΛΛΟΝΤΟΣ ΚΑΙ ΥΔΑΤΩΝ  
 ΓΕΝΙΚΗ ΔΙΕΥΘΥΝΣΗ ΥΔΑΤΩΝ

**1η ΑΝΑΘΕΩΡΗΣΗ ΣΧΕΔΙΩΝ ΔΙΑΧΕΙΡΙΣΗΣ ΚΙΝΔΥΝΩΝ ΠΛΗΜΜΥΡΑΣ ΛΕΚΑΝΩΝ ΑΠΟΡΡΟΗΣ ΠΟΤΑΜΩΝ ΤΩΝ ΥΔΑΤΙΚΩΝ ΔΙΑΜΕΡΙΣΜΑΤΩΝ ΔΥΤΙΚΗΣ, ΒΟΡΕΙΑΣ, ΑΝΑΤΟΛΙΚΗΣ ΠΕΛΟΠΟΝΝΗΣΟΥ ΚΑΙ ΚΡΗΤΗΣ**

Υδατικό Διαμέρισμα ΔΥΤΙΚΗΣ ΠΕΛΟΠΟΝΝΗΣΟΥ (EL01)  
 Στάδιο 1<sup>ο</sup> - Παραδοτέο 5  
 Χάρτες Επικινδυνότητας Πλημμύρας

ΧΑΡΤΗΣ ΕΠΙΚΙΝΔΥΝΟΤΗΤΑΣ ΠΛΗΜΜΥΡΑΣ ΑΠΟ ΠΟΤΑΜΙΕΣ ΡΟΕΣ / ΛΙΜΝΕΣ. ΧΩΡΙΚΗ ΚΑΤΑΝΟΜΗ ΜΕΓΙΣΤΗΣ ΤΑΧΥΤΗΤΑΣ ΠΛΗΜΜΥΡΑΣ ΓΙΑ ΠΕΡΙΟΔΟ ΕΠΑΝΑΦΟΡΑΣ T = 100 ΕΤΗ

ΖΔΥΚΠ: ΕΛ01APSF004

FLUVIAL FLOOD HAZARD MAP. SPATIAL DISTRIBUTION OF MAXIMUM VELOCITY FOR RETURN PERIOD T = 100 YEARS

APSF: ΕΛ01APSF004

ΑΡΙΘΜΟΣ Φ. ΧΑΡΤΗ	ΕΛ01-05-VMAX-100-025-29-4151-03	ΚΛΙΜΑΚΑ	1:25.000
ΗΜΕΡΟΜΗΝΙΑ	15-12-2023	ΕΚΔΟΣΗ	3.0

ΑΝΑΔΟΧΟΣ ΜΕΛΕΤΗΣ ΚΟΙΝΟΠΡΑΞΙΑ 1ης ΑΝΑΘΕΩΡΗΣΗΣ ΣΧΕΔΙΩΝ ΔΙΑΧΕΙΡΙΣΗΣ ΚΙΝΔΥΝΩΝ ΠΛΗΜΜΥΡΑΣ ΠΕΛΟΠΟΝΝΗΣΟΥ-ΚΡΗΤΗΣ

A.D.T. ΟΜΕΓΑ ΣΥΜΒΟΥΛΟΙ ΜΗΧΑΝΙΚΟΙ Α.Τ.Ε./ ADVANCED ENVIRONMENTAL STUDIES ΣΥΜΒΟΥΛΟΙ ΜΗΧΑΝΙΚΟΙ Α.Μ.Ε.