

ID Σημείου	Χρόνος Αφής (άρσης φ=0,30m / Arrival Time (ft=0.30m)	Χρόνος Παραμονής (άρσης φ=0,30m / Duration (ft=0.30m)
1	15,00	22,00
2	6,00	16,00
3	12,00	17,50
4	8,50	13,50
5	14,25	22,75
6	7,75	12,25
7	7,75	12,25
8	40,75	37,75
9	7,50	12,50
10	7,25	12,75
11	7,25	14,75
12	37,75	38,25
13	7,25	12,50
14	7,00	12,25
15	13,25	23,75
16	6,75	13,25
17	6,50	14,50
18	6,75	13,25
19	11,75	22,75
20	12,00	25,00
21	33,25	45,25
22	41,75	36,75
23	9,00	23,25
24	29,25	48,50
25	13,75	20,75
26	13,25	4,25
27	13,25	3,25
28	21,25	41,25
29	24,00	38,50
30	24,00	38,50
31	27,75	50,75
32	20,25	38,25
33	7,00	6,00
34	6,50	10,00
35	-	-
36	15,00	19,25
37	13,50	21,00
38	14,75	19,75
39	14,50	20,00
40	43,50	35,00
41	8,25	6,75
42	7,00	12,00
43	7,50	12,50
44	25,00	37,00
45	25,00	29,50
46	25,00	29,50
47	22,75	39,25
48	22,75	33,50
49	-	-
50	-	-
51	25,75	10,25
52	24,75	53,75
53	31,50	4,00
54	30,50	28,25
55	16,75	53,75
56	26,75	53,75
57	29,50	2,75
58	25,00	6,50
59	26,50	5,75
60	23,00	27,50
61	-	-
62	26,00	6,75
63	25,75	2,50
64	15,25	49,75
65	21,00	44,00
66	24,25	40,75
67	15,75	46,25
68	20,00	43,25
69	18,25	34,25
70	21,25	43,75
71	25,75	39,25
72	25,50	36,50
73	22,75	40,75
74	23,50	40,00
75	29,75	33,75
76	30,50	33,00
77	26,00	11,50
78	24,00	41,00
79	19,25	33,50
80	5,00	10,00
81	14,50	22,50
82	14,25	22,75
83	17,25	22,75
84	17,25	22,75
85	8,75	11,25
86	8,50	11,50
87	8,25	11,75
88	-	-
89	13,75	55,00
90	22,75	36,75
91	21,50	45,00
92	6,75	66,00
93	39,25	8,00
94	16,75	64,75
95	18,50	63,00
96	12,75	59,50
97	18,25	63,25
98	-	-
99	7,00	13,50
100	6,50	15,00
101	6,75	13,75
102	7,25	14,25
103	7,25	14,25
104	7,00	14,50
105	12,00	15,00
106	11,75	15,00
107	12,75	23,25
108	14,00	22,00
109	13,25	22,75
110	13,50	15,00
111	7,25	14,25
112	11,75	48,75
113	7,00	9,00
114	7,75	9,75
115	7,50	10,00
116	-	-
117	-	-
118	11,75	8,25
119	-	-
120	8,75	2,75
121	-	-
122	17,00	54,00
123	25,75	29,25
124	16,75	60,00
125	16,75	59,25
126	18,25	60,25

### Υπόμνημα / Legend

**Μέγιστη Ταχύτητα (μ./δλ.) / Maximum Velocity (m./s.)**

- < 1
- 1 - 2
- 2 - 5
- > 5

**Τεχνικά έργα / Works**

- Ανορθωτής / Weir
- Γέφυρα / Bridge
- Έργο Ταμίσεως Νερού / Water Reservoir Work
- Οχετός / Culvert
- Ανοχύματα ή/και Διευθετήρες / Levees and/or Training Works

**Άξονας Υδατορροής / Stream axis**

**Χ.Θ. 0 + 000**

**Χιλιομετρικές Θέσεις / Chainages**

**Μέγιστη κατάκλιση λόγω ανύψωσης της Μ.Σ.Θ / Maximum inundation due to A.S.L. rise**

**Οικισμοί / Settlements**

**Όνομα**

**Πληθυσμός > 5000**

**Όνομα**

2000 < Πληθυσμός < 5000

Πληθυσμός < 2000

**Άλλα Υδατικά Διαμερίσματα / Other River Basin Districts**

**Υδατικό Διαμέρισμα EL 01 / River Basin District EL 01**

**ΕΣΥΓΚΠ / APSFR**

**Οδικό Δίκτυο**

- Πρωτεύον/Primary
- Δευτερεύον/Secondary
- Υπόλοιπο/Other
- Εσθραφορμική Γραμμή/ Railway

**ΤΕΤΡΑΓΩΝΙΣΜΟΣ ΕΓΣΑ ΘΤ ΑΝΑ 2500Μ. GGRS ΘΤ QUADRATURE PER 2500Μ.**

**1<sup>η</sup> Σημείωση:**  
T= 50 έτη. Τα τεχνικά γενάρια βροχής της συγκεκριμένης περιόδου επαναφοράς, που χρησιμοποιήθηκαν ως δεδομένα εισόδου για τον προσδιορισμό των εκποσών και βαθμολογήσεων πλημμύρας, έχουν προσδιοριστεί βάσει στατιστικής επεξεργασίας βροχομετρικών δεδομένων που περιγράφουν την ιστορική περίοδο έως και το 2022. Τα χρονικά διαστήματα για τα οποία ήταν διαθέσιμα τα υδρομετρικά δεδομένα δεν ήταν κανονικά μεταξύ των σταθμών μέτρησης.

**2<sup>η</sup> Σημείωση:**  
Τα αποτελέσματα που παρουσιάζονται αφορούν συγκεκριμένα τεχνικά γενάρια βροχής που στατιστικά σε 631.542, 112.962, 22.326, 38.349 (σε χιλ. λίτρ. ανάλογα σταθμούς) αναλογικής έντασης αποφοράς: Αλφειός Π. Πάρσος Π. Καλό Νέρο Ρ. Νήσα Π. ).

αναλογικής έντασης 12, 12, 12, 24 (έκταση βροχής σε λίτ ανάστρατο).  
Σημειώνεται ότι ένα περατικό βροχής με τον ίδιο όγκο και τον ίδιο χρόνο εξέλιξης αλλά με διαφορετική χρονική κατανομή, θα είχε διαφορετικό πλημμυρικό αποτέλεσμα.

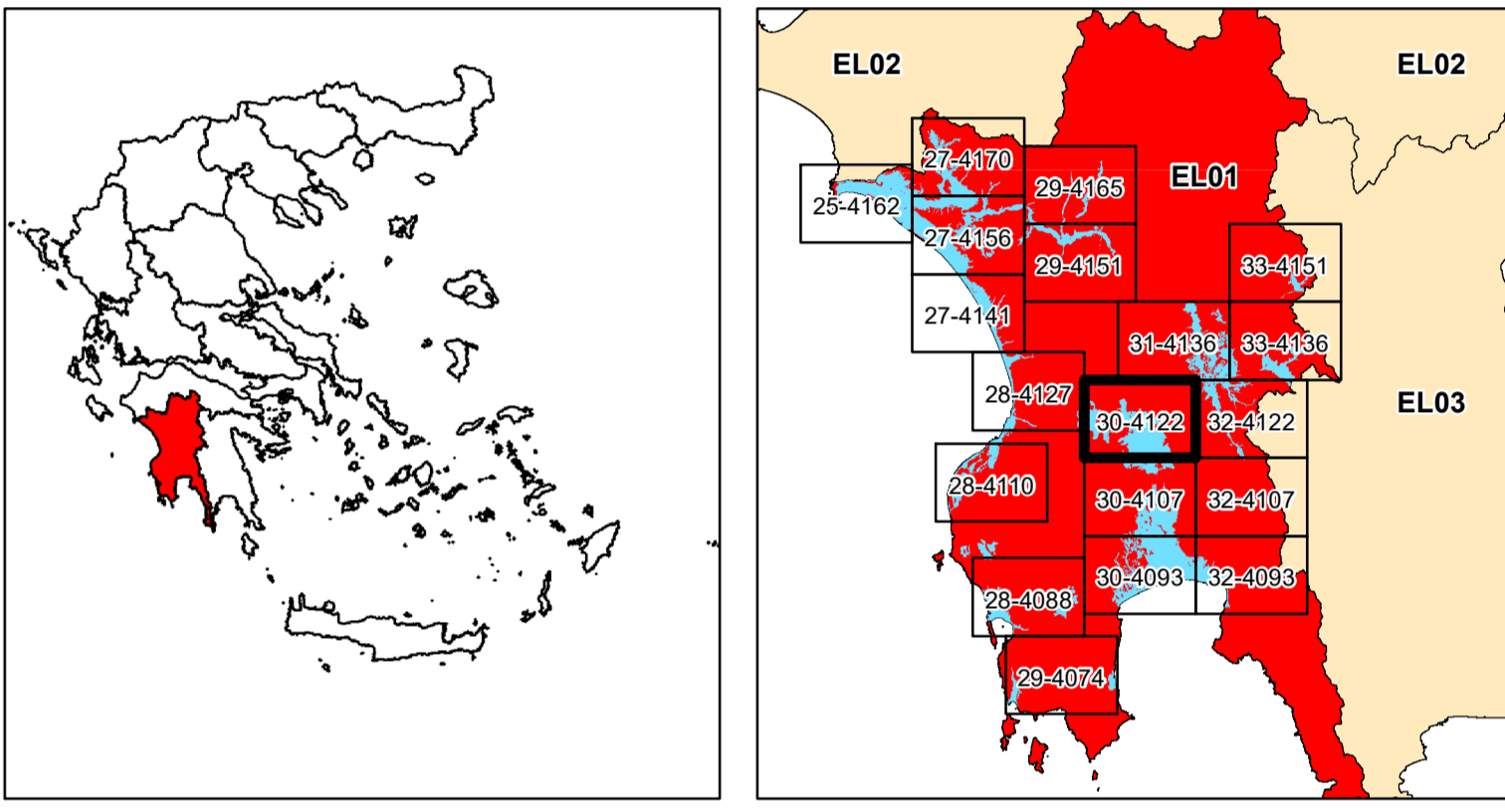

  
**ΕΛΛΗΝΙΚΗ ΔΗΜΟΚΡΑΤΙΑ**  
**ΥΠΟΥΡΓΕΙΟ ΠΕΡΙΒΑΛΛΟΝΤΟΣ & ΕΝΕΡΓΕΙΑΣ**  
**ΓΕΝΙΚΗ ΓΡΑΜΜΑΤΕΙΑ ΦΥΣΙΚΟΥ ΠΕΡΙΒΑΛΛΟΝΤΟΣ ΚΑΙ ΥΔΑΤΩΝ**  
**ΓΕΝΙΚΗ ΔΙΕΥΘΥΝΣΗ ΥΔΑΤΩΝ**  

**1η ΑΝΑΘΕΩΡΗΣΗ ΣΧΕΔΙΩΝ ΔΙΑΧΕΙΡΙΣΗΣ ΚΙΝΔΥΝΩΝ ΠΛΗΜΜΥΡΑΣ**  
**ΛΕΚΑΝΩΝ ΑΠΟΡΡΟΗΣ ΠΟΤΑΜΩΝ ΤΩΝ ΥΔΑΤΙΚΩΝ ΔΙΑΜΕΡΙΣΜΑΤΩΝ**  
**ΔΥΤΙΚΗΣ, ΒΟΡΕΙΑΣ, ΑΝΑΤΟΛΙΚΗΣ ΠΕΛΟΠΟΝΝΗΣΟΥ ΚΑΙ ΚΡΗΤΗΣ**

**Υδατικό Διαμέρισμα**  
**ΔΥΤΙΚΗΣ ΠΕΛΟΠΟΝΝΗΣΟΥ (EL01)**  
**Στάδιο 1<sup>ο</sup> - Παραδοτέο 5**  
**Χάρτης Επικινδυνότητας Πλημμύρας**

**ΧΑΡΤΗΣ ΕΠΙΚΙΝΔΥΝΟΤΗΤΑΣ ΠΛΗΜΜΥΡΑΣ**  
**ΑΠΟ ΠΟΤΑΜΙΕΣ ΡΟΕΣ / ΛΙΜΝΕΣ.**  
**ΧΩΡΙΚΗ ΚΑΤΑΝΟΜΗ ΜΕΓΙΣΤΗΣ ΤΑΧΥΤΗΤΑΣ ΠΛΗΜΜΥΡΑΣ**  
**ΓΙΑ ΠΕΡΙΟΔΟ ΕΠΑΝΑΦΟΡΑΣ T = 50 ΕΤΗ**  
**ΖΔΥΚΠ: EL01APSF001, EL01APSF003**

**FLUVIAL FLOOD HAZARD MAP**  
**SPATIAL DISTRIBUTION OF MAXIMUM VELOCITY**  
**FOR RETURN PERIOD T = 50 YEARS**  
**APSF: EL01APSF001, EL01APSF003**

<b>ΑΡΙΘΜΟΣ Φ. ΧΑΡΤΗ</b>	<b>EL01-05-VMAX-050-025-30-4122-03</b>	<b>ΚΛΙΜΑΚΑ</b>	<b>1:25.000</b>
<b>ΗΜΕΡΟΜΗΝΙΑ</b>	<b>15-12-2023</b>	<b>ΕΚΔΟΣΗ</b>	<b>3.0</b>

**ΑΝΑΔΟΧΟΣ ΜΕΛΕΤΗΣ**  
**ΚΟΙΝΟΠΡΑΞΙΑ 1ης ΑΝΑΘΕΩΡΗΣΗΣ ΣΧΕΔΙΩΝ ΔΙΑΧΕΙΡΙΣΗΣ ΚΙΝΔΥΝΩΝ ΠΛΗΜΜΥΡΑΣ**  
**ΠΕΛΟΠΟΝΝΗΣΟΥ-ΚΡΗΤΗΣ**  
**A.D.T. ΩΜΕΓΑ ΣΥΜΒΟΥΛΟΙ ΜΗΧΑΝΙΚΟΙ Α.Τ.Ε./ ADVANCED ENVIRONMENTAL STUDIES**  
**ΣΥΜΒΟΥΛΟΙ ΜΗΧΑΝΙΚΟΙ Α.Μ.Ε.**