

ID Σημείου	Χρόνος Αφ'εξής (όρος) πλάτους βάθους φ=0,30m / Annual Time (hrs) of flood depth φ=0,30m	Χρόνος Παραμονής (όρος) πλάτους βάθους φ=0,30m / Duration (hrs) of flood depth φ=0,30m
1	15,00	22,00
2	6,00	16,00
3	12,00	17,50
4	8,50	13,50
5	14,25	22,75
6	7,75	12,25
7	7,75	12,25
8	40,75	37,75
9	7,50	12,50
10	7,25	12,75
11	7,25	14,75
12	37,75	38,25
13	7,25	12,50
14	7,00	12,25
15	13,25	23,75
16	6,75	13,25
17	6,50	14,50
18	6,75	13,25
19	11,75	22,75
20	12,00	25,00
21	33,25	45,25
22	41,75	36,75
23	9,00	23,25
24	25,25	48,50
25	13,75	20,75
26	13,25	4,25
27	13,25	3,25
28	21,25	41,25
29	24,00	38,50
30	24,00	38,50
31	27,75	50,75
32	20,25	38,25
33	7,00	6,00
34	6,50	10,00
35	-	-
36	15,00	19,25
37	13,50	21,00
38	14,75	19,75
39	14,50	20,00
40	43,50	35,00
41	8,25	6,75
42	7,00	12,00
43	7,50	12,50
44	25,00	37,00
45	25,00	29,50
46	23,75	39,25
47	22,75	39,25
48	22,75	33,50
49	-	-
50	-	-
51	25,75	10,25
52	24,75	53,75
53	31,50	4,00
54	30,50	28,25
55	16,25	53,75
56	26,75	53,75
57	29,50	2,75
58	29,00	6,50
59	26,50	5,75
60	23,00	27,50
61	-	-
62	26,00	6,75
63	25,75	2,50
64	15,25	49,75
65	21,00	44,00
66	24,25	40,75
67	15,75	46,25
68	20,00	43,25
69	18,25	34,25
70	21,25	43,75
71	25,75	39,25
72	25,50	36,50
73	22,75	40,75
74	23,50	40,00
75	29,75	33,75
76	30,50	33,00
77	26,00	11,50
78	24,00	41,00
79	19,25	33,50
80	5,00	10,00
81	14,50	22,50
82	14,25	22,75
83	17,25	22,75
84	17,25	22,75
85	8,75	11,25
86	8,50	11,50
87	8,25	11,75
88	13,75	55,00
89	13,75	55,00
90	22,75	36,75
91	21,50	45,00
92	6,75	66,00
93	33,25	8,00
94	16,75	64,75
95	18,50	63,00
96	21,75	59,50
97	18,25	63,25
98	-	-
99	7,00	13,50
100	6,50	15,00
101	6,75	13,75
102	7,25	14,25
103	7,25	14,25
104	7,00	14,50
105	12,00	15,00
106	11,75	15,00
107	12,75	23,25
108	14,00	22,00
109	13,25	22,75
110	13,50	15,00
111	11,75	48,75
112	11,75	48,75
113	7,00	9,00
114	7,75	9,75
115	7,50	10,00
116	-	-
117	-	-
118	11,75	8,25
119	-	-
120	8,75	2,25
121	-	-
122	17,00	54,00
123	25,75	29,25
124	16,75	60,00
125	16,75	59,25
126	18,25	60,25

Υπόμνημα / Legend

Μέγιστη Ταχύτητα (μ.δ.) / Maximum Velocity (m./s.)

- < 1
- 1 - 2
- 2 - 5
- > 5

Τεχνικά έργα / Works

- Ανορθώσεις / Weir
- Γέφυρα / Bridge
- Έργο Ταμίσεως Νερού / Water Reservoir Work
- Οχετός / Culvert
- Ανορθώσεις ή/και διευθετήσεις / Levees and/or Training Works

Άξονας Υδατορροής / Stream axis

Λίμνες, Ταμίσεις / Lakes, Reservoirs

Μεταβατικά ύδατα / Transitional waters

Χιλιομετρικές Θέσεις / Chainages

Χαρακτηριστικά Σημεία / Characteristic Points

Οικισμοί / Settlements

Όδικο Δίκτυο

ΤΕΤΡΑΓΩΝΙΣΜΟΣ ΕΓΣΑ ΒΤ ΑΝΑ 2500Μ. GGHS ΒΤ QUADRATURE PER 2500Μ.

1^η Σημείωση:
T= 50 έτη. Τα τεχνικά γεγονότα βροχής της συγκεκριμένης περιόδου επαναφοράς, που χρησιμοποιήθηκαν ως δεδομένα εισόδου για τον προσδιορισμό των εκπομπών και βαθμολογήσεων πλημμύρας, έχουν προσδιοριστεί βάσει ιστορικών επεξεργασμένων βροχομετρικών δεδομένων που περιγράφουν την ιστορική περίοδο έως και το 2022. Τα χρονικά διαστήματα για τα οποία ήταν διαθέσιμα τα υδρομετρικά δεδομένα δε ήταν κανένα μεταξύ των σταθμών μέτρησης.

2^η Σημείωση:
Τα αποτελέσματα που παρουσιάζονται αφορούν συγκεκριμένα τεχνικά γεγονότα βροχής που αναπαράγεται με στοιχεία για: Πάμισος Π., Λιμός Π., Κορινθός Ρ., Βελίνα Ρ., Κορινθός Ρ., Ταύρος Ρ., Μουριάς Ρ., Καλόραμα Ρ.), συνολικής διάρκειας 12, 12, 24, 48, 24, 12, 12 (βάσει βροχής σε 1η αντιστάση 25mm/ώρα) δι' ένα παρατηρητικό βροχής με τον ίδιο όγκο και τον ίδιο χρόνο εξέλιξης αλλά με διαφορετική χρονική κατανομή, θα είχε διαφορετικό πλημμυρικό αποτέλεσμα.

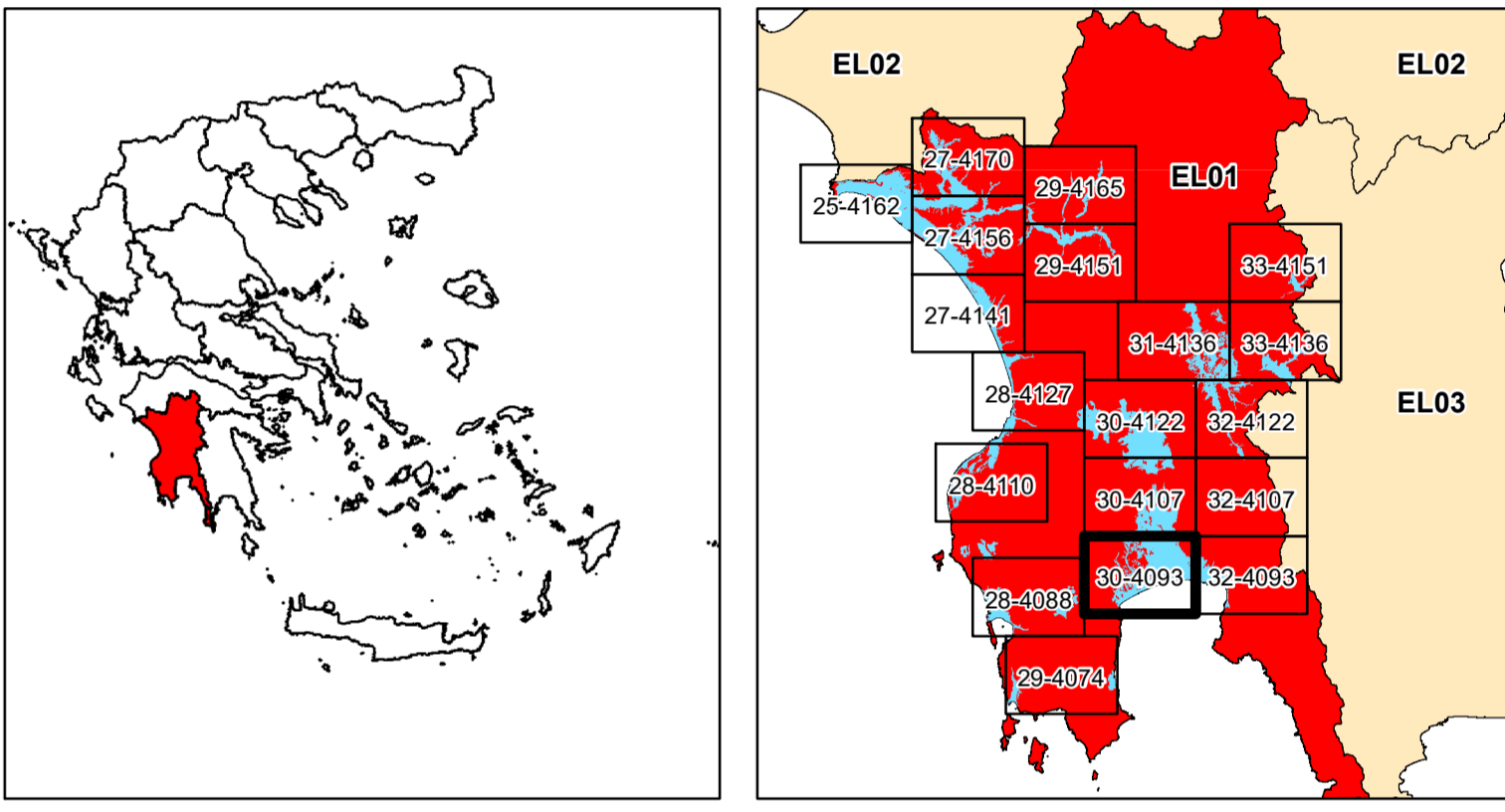

ΕΛΛΗΝΙΚΗ ΔΗΜΟΚΡΑΤΙΑ
ΥΠΟΥΡΓΕΙΟ ΠΕΡΙΒΑΛΛΟΝΤΟΣ & ΕΝΕΡΓΕΙΑΣ
ΓΕΝΙΚΗ ΓΡΑΜΜΑΤΕΙΑ ΦΥΣΙΚΟΥ ΠΕΡΙΒΑΛΛΟΝΤΟΣ ΚΑΙ ΥΔΑΤΩΝ
ΓΕΝΙΚΗ ΔΙΕΥΘΥΝΣΗ ΥΔΑΤΩΝ

1η ΑΝΑΘΕΩΡΗΣΗ ΣΧΕΔΙΩΝ ΔΙΑΧΕΙΡΙΣΗΣ ΚΙΝΔΥΝΩΝ ΠΛΗΜΜΥΡΑΣ
ΛΕΚΑΝΩΝ ΑΠΟΡΡΟΗΣ ΠΟΤΑΜΩΝ ΤΩΝ ΥΔΑΤΙΚΩΝ ΔΙΑΜΕΡΙΣΜΑΤΩΝ
ΔΥΤΙΚΗΣ, ΒΟΡΕΙΑΣ, ΑΝΑΤΟΛΙΚΗΣ ΠΕΛΟΠΟΝΝΗΣΟΥ ΚΑΙ ΚΡΗΤΗΣ

Υδατικό Διαμέρισμα
ΔΥΤΙΚΗΣ ΠΕΛΟΠΟΝΝΗΣΟΥ (EL01)
Στάδιο 1^ο - Παραδοτέο 5
Χάρτες Επικινδυνότητας Πλημμύρας

ΧΑΡΤΗΣ ΕΠΙΚΙΝΔΥΝΟΤΗΤΑΣ ΠΛΗΜΜΥΡΑΣ
ΑΠΟ ΠΟΤΑΜΙΕΣ ΡΟΕΣ / ΛΙΜΝΕΣ.
ΧΩΡΙΚΗ ΚΑΤΑΝΟΜΗ ΜΕΓΙΣΤΗΣ ΤΑΧΥΤΗΤΑΣ ΠΛΗΜΜΥΡΑΣ
ΓΙΑ ΠΕΡΙΟΔΟ ΕΠΑΝΑΦΟΡΑΣ T = 50 ΕΤΗ
ΖΔΥΚΠ: EL01APSFRR01
FLUVIAL FLOOD HAZARD MAP
SPATIAL DISTRIBUTION OF MAXIMUM VELOCITY
FOR RETURN PERIOD T = 50 YEARS
APSPFR: EL01APSFRR01

ΑΡΙΘΜΟΣ Φ. ΧΑΡΤΗ	EL01-05-VMAX-050-025-30-4093-03	ΚΛΙΜΑΚΑ	1:25.000
ΗΜΕΡΟΜΗΝΙΑ	15-12-2023	ΕΚΔΟΣΗ	3.0

ΑΝΑΔΟΧΟΣ ΜΕΛΕΤΗΣ
ΚΟΙΝΟΠΡΑΞΙΑ 1ης ΑΝΑΘΕΩΡΗΣΗΣ ΣΧΕΔΙΩΝ ΔΙΑΧΕΙΡΙΣΗΣ ΚΙΝΔΥΝΩΝ ΠΛΗΜΜΥΡΑΣ
ΠΕΛΟΠΟΝΝΗΣΟΥ-ΚΡΗΤΗΣ
Α.Δ.Τ. ΩΜΕΓΑ ΣΥΜΒΟΥΛΟΙ ΜΗΧΑΝΙΚΟΙ Α.Τ.Ε./ ADVANCED ENVIRONMENTAL STUDIES
ΣΥΜΒΟΥΛΟΙ ΜΗΧΑΝΙΚΟΙ Α.Μ.Ε.

Ευρωπαϊκή Ένωση / European Union

ΕΣΠΑ 2014-2020 / Operational Program 2014-2020

Με τη συγχρηματοδότηση της Ελλάδας και της Ευρωπαϊκής Ένωσης

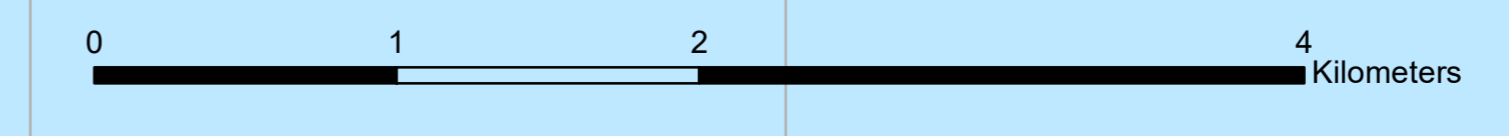

Source: Esri, Maxar, Earthstar Geographics, and the GIS User Community