



ID Σημείου	Χρόνος Αφής (ώρας) πλημμύρας βάθους φ=0,30μ / Arrival Time (hrs) of flood depth φ=0,30m	Χρόνος Παραμονής (ώρας) πλημμύρας βάθους φ=0,30μ / Duration (hrs) of flood depth φ=0,30m
1	15,00	22,00
2	6,00	16,00
3	12,00	17,50
4	8,50	13,50
5	14,25	22,75
6	7,75	12,25
7	7,75	12,25
8	40,75	37,75
9	7,50	12,50
10	7,25	12,75
11	7,25	14,75
12	37,75	38,25
13	7,25	12,50
14	7,00	12,25
15	13,25	23,75
16	6,75	13,25
17	6,50	14,50
18	6,75	13,25
19	11,75	22,75
20	12,00	25,00
21	33,25	45,25
22	41,75	36,75
23	9,00	23,25
24	25,25	48,50
25	13,75	20,75
26	13,25	4,25
27	13,25	3,25
28	21,25	41,25
29	24,00	38,50
30	26,00	38,50
31	27,75	50,75
32	20,25	38,25
33	7,00	6,00
34	6,50	10,00
35	-	-
36	15,00	19,25
37	13,50	21,00
38	14,75	19,75
39	14,50	20,00
40	43,50	35,00
41	8,25	6,75
42	7,00	12,00
43	7,50	12,50
44	25,00	37,00
45	25,00	29,50
46	22,75	39,25
47	22,75	39,25
48	22,75	33,50
49	-	-
50	-	-
51	25,75	10,25
52	24,75	53,75
53	31,50	4,00
54	30,50	28,25
55	36,75	51,75
56	26,75	51,75
57	29,50	2,75
58	29,00	6,50
59	26,50	5,75
60	23,00	27,50
61	-	-
62	26,00	6,75
63	25,75	2,50
64	15,25	49,75
65	21,00	44,00
66	24,25	40,75
67	15,75	46,25
68	20,00	43,25
69	18,25	34,25
70	21,25	43,75
71	25,75	39,25
72	25,50	36,50
73	22,75	40,75
74	23,50	40,00
75	29,75	33,75
76	30,50	33,00
77	26,00	11,50
78	24,00	41,00
79	19,25	33,50
80	5,00	10,00
81	14,50	22,50
82	14,25	22,75
83	17,25	22,75
84	17,25	22,75
85	8,75	11,25
86	8,50	11,50
87	8,25	11,75
88	13,75	55,00
89	22,75	36,75
90	21,50	45,00
91	21,50	45,00
92	6,75	66,00
93	39,25	8,00
94	16,75	64,75
95	18,50	63,00
96	21,75	59,50
97	18,25	63,25
98	7,00	13,50
99	6,50	15,00
100	6,75	13,75
101	7,25	14,25
102	7,25	14,25
103	7,25	14,25
104	7,00	14,50
105	12,00	15,00
106	11,75	15,00
107	12,75	23,25
108	14,00	22,00
109	13,25	22,75
110	13,50	15,00
111	11,75	48,75
112	11,75	48,75
113	7,00	9,00
114	7,75	9,75
115	7,50	10,00
116	-	-
117	-	-
118	11,75	8,25
119	-	-
120	8,75	2,25
121	-	-
122	17,00	54,00
123	25,75	29,25
124	16,75	60,00
125	16,75	59,25
126	18,25	60,25

### Υπόμνημα / Legend

**Μέγιστη Ταχύτητα (μ./δλ.) / Maximum Velocity (m./s.)**

- < 1
- 1 - 2
- 2 - 5
- > 5

**Τεχνικά έργα / Works**

- Ανορθός / Weir
- Γέφυρα / Bridge
- Έργο Ταμίσεως Νερού / Water Reservoir Work
- Οχετός / Culvert
- Ανοχύματα ή/και Διατεταγείς / Levees and/or Training Works

**Χαρακτηριστικά Σημεία / Characteristic Points**

- Χ.Θ. 0 + 000
- 130

**Μέγιστη κατάκλιση λόγω ανύψωσης της Μ.Σ.Θ / Maximum inundation due to A.S.L. rise**

**Οικισμοί / Settlements**

- Πληθυσμός > 5000
- 2000 < Πληθυσμός < 5000
- Πληθυσμός < 2000
- Άλλα Υδατικά Διαμερίσματα / Other River Basin Districts
- Υδατικό Διαμέρισμα ΕΛ 01 / River Basin District EL 01
- ΕΣΥΚΠ / APSFR

**Οδικό Δίκτυο**

- Πρωτεύον/Primary
- Δευτερεύον/Secondary
- Υπόλοιπο/Other
- Σιδηροδρομική Γραμμή/ Railway

**ΤΕΤΡΑΓΩΝΙΣΜΟΣ ΕΓΣΑ ΒΤ ΑΝΑ 2500Μ. GGRS BT QUADRATURE PER 2500M.**

**1<sup>η</sup> Σημείωση:**  
Τ= 50 έτη. Τα τεχνικά γενόσημα βροχής, της συγκεκριμένης περιόδου αναφοράς, που χρησιμοποιήθηκαν ως δεδομένα εισόδου για τον προσδιορισμό των εκπόσεων και βαθμολογημένων πλημμύρας, έχουν προσδιοριστεί βάσει στατιστικής επεξεργασίας βροχομετρικών δεδομένων που περιγράφουν την ιστορική περίοδο έως και το 2022. Τα χρονικά διαστήματα για τα οποία ήταν διαθέσιμα τα υδρομετρικά δεδομένα δεν ήταν κατά μέγιστο των σταθμών μέτρησης.

**2<sup>η</sup> Σημείωση:**  
Τα αποτελέσματα που παρουσιάζονται αφορούν συγκεκριμένα τεχνικά γενόσημα βροχής που αντιστοιχία σε 6.501, 4.742, 6.392, 7.558 (σε μ.μ. λοι. αντιστοιχία αντίστοιχης αναλογικής μελέτης) απορροής. Η κλίση οριζόντιου Ρ. Σέρρας Ρ. Μεθώνης/ Κακόρριμης Ρ. ), αναλογικής διάμετρος 12, 12, 12 (βόρεια βροχής επί τη αντιστοίχως). Σημειώνεται ότι ένα παραπλήσιο βροχής με τον ίδιο όγκο και τον ίδιο χρόνο εξέλιξης αλλά με διαφορετική χρονική κατανομή, θα είχε διαφορετικό πλημμυρικό αποτέλεσμα.

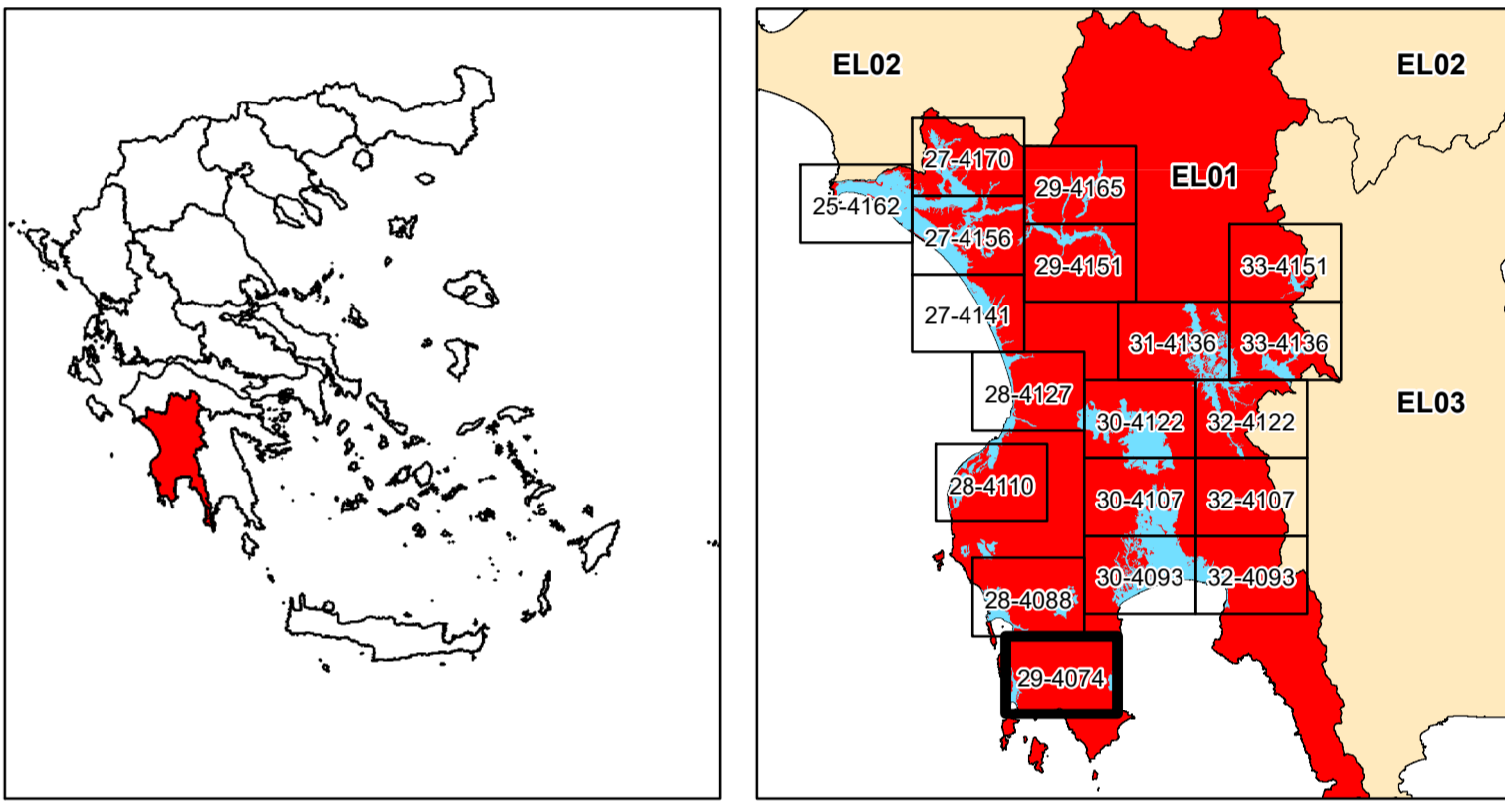

**ΕΛΛΗΝΙΚΗ ΔΗΜΟΚΡΑΤΙΑ**  
**ΥΠΟΥΡΓΕΙΟ ΠΕΡΙΒΑΛΛΟΝΤΟΣ & ΕΝΕΡΓΕΙΑΣ**  
**ΓΕΝΙΚΗ ΓΡΑΜΜΑΤΕΙΑ ΦΥΣΙΚΟΥ ΠΕΡΙΒΑΛΛΟΝΤΟΣ ΚΑΙ ΥΔΑΤΩΝ**  
**ΓΕΝΙΚΗ ΔΙΕΥΘΥΝΣΗ ΥΔΑΤΩΝ**

**1η ΑΝΑΘΕΩΡΗΣΗ ΣΧΕΔΙΩΝ ΔΙΑΧΕΙΡΙΣΗΣ ΚΙΝΔΥΝΩΝ ΠΛΗΜΜΥΡΑΣ**  
**ΛΕΚΑΝΩΝ ΑΠΟΡΡΟΗΣ ΠΟΤΑΜΩΝ ΤΩΝ ΥΔΑΤΙΚΩΝ ΔΙΑΜΕΡΙΣΜΑΤΩΝ**  
**ΔΥΤΙΚΗΣ, ΒΟΡΕΙΑΣ, ΑΝΑΤΟΛΙΚΗΣ ΠΕΛΟΠΟΝΝΗΣΟΥ ΚΑΙ ΚΡΗΤΗΣ**

**Υδατικό Διαμέρισμα**  
**ΔΥΤΙΚΗΣ ΠΕΛΟΠΟΝΝΗΣΟΥ (EL01)**  
**Στάδιο 1<sup>ο</sup> - Παραδοτέο 5**  
**Χάρτες Επικινδυνότητας Πλημμύρας**

**ΧΑΡΤΗΣ ΕΠΙΚΙΝΔΥΝΟΤΗΤΑΣ ΠΛΗΜΜΥΡΑΣ**  
**ΑΠΟ ΠΟΤΑΜΙΕΣ ΡΟΕΣ / ΛΙΜΝΕΣ.**  
**ΧΩΡΙΚΗ ΚΑΤΑΝΟΜΗ ΜΕΓΙΣΤΗΣ ΤΑΧΥΤΗΤΑΣ ΠΛΗΜΜΥΡΑΣ**  
**ΓΙΑ ΠΕΡΙΟΔΟ ΕΠΑΝΑΦΟΡΑΣ T = 50 ΕΤΗ**

**ΖΛΥΚΠ: EL01APSF004**  
**FLUVIAL FLOOD HAZARD MAP**  
**SPATIAL DISTRIBUTION OF MAXIMUM VELOCITY**  
**FOR RETURN PERIOD T = 50 YEARS**

<b>ΑΡΙΘΜΟΣ Φ. ΧΑΡΤΗ</b>	<b>EL01-05-VMAX-050-025-29-4074-03</b>	<b>ΚΛΙΜΑΚΑ</b>	<b>1:25.000</b>
<b>ΗΜΕΡΟΜΗΝΙΑ</b>	<b>15-12-2023</b>	<b>ΕΚΔΟΣΗ</b>	<b>3.0</b>

**ΑΝΑΔΟΧΟΣ ΜΕΛΕΤΗΣ**  
**ΚΟΙΝΟΠΡΑΞΙΑ 1ης ΑΝΑΘΕΩΡΗΣΗΣ ΣΧΕΔΙΩΝ ΔΙΑΧΕΙΡΙΣΗΣ ΚΙΝΔΥΝΩΝ ΠΛΗΜΜΥΡΑΣ**  
**ΠΕΛΟΠΟΝΝΗΣΟΥ-ΚΡΗΤΗΣ**  
**Α.Δ.Τ. ΩΜΕΓΑ ΣΥΜΒΟΥΛΟΙ ΜΗΧΑΝΙΚΟΙ Α.Τ.Ε./ ADVANCED ENVIRONMENTAL STUDIES**  
**ΣΥΜΒΟΥΛΟΙ ΜΗΧΑΝΙΚΟΙ Α.Μ.Ε.**

**ΕΣΠΑ**  
**2014-2020**  
**Με τη συγχρηματοδότηση της Ελλάδας και της Ευρωπαϊκής Ένωσης**