

ID Σημείου	Χρόνος Αφής (ώρας) πλημμύρας βάθους φ=0,30m / Arrival Time (hrs) of flood depth φ=0,30m	Χρόνος Παραμονής (ώρας) πλημμύρας βάθους φ=0,30m / Duration (hrs) of flood depth φ=0,30m
1	15,00	22,00
2	6,00	16,00
3	12,00	17,50
4	8,50	13,50
5	14,25	22,75
6	7,75	12,25
7	7,75	12,25
8	40,75	37,75
9	7,50	12,50
10	7,25	12,75
11	7,25	14,75
12	37,75	38,25
13	7,25	12,50
14	7,00	12,25
15	13,25	23,75
16	6,75	13,25
17	6,50	14,50
18	6,75	13,25
19	11,75	22,75
20	12,00	25,00
21	33,25	45,25
22	41,75	36,75
23	9,00	23,25
24	29,25	48,50
25	13,75	20,75
26	13,25	4,25
27	13,25	3,25
28	21,25	41,25
29	24,00	38,50
30	24,00	38,50
31	27,75	50,75
32	20,25	38,25
33	7,00	6,00
34	6,50	10,00
35	-	-
36	15,00	19,25
37	13,50	22,00
38	14,75	19,75
39	14,50	20,00
40	43,50	35,00
41	8,25	6,75
42	7,00	12,00
43	7,50	12,50
44	25,50	37,00
45	25,00	29,50
46	22,75	39,25
47	22,75	33,50
48	-	-
49	-	-
50	-	-
51	25,75	10,25
52	24,75	53,75
53	31,50	4,00
54	30,50	28,25
55	26,75	53,75
56	26,75	53,75
57	29,50	2,75
58	29,00	6,50
59	26,50	5,75
60	23,00	27,50
61	-	-
62	26,00	6,75
63	25,75	2,50
64	15,25	49,75
65	21,00	44,00
66	24,25	40,75
67	15,75	46,25
68	20,00	43,25
69	18,25	34,25
70	21,25	43,75
71	25,75	39,25
72	25,50	36,50
73	22,75	40,75
74	23,50	40,00
75	29,75	33,75
76	30,50	33,00
77	26,00	11,50
78	24,00	41,00
79	19,25	33,50
80	5,00	10,00
81	14,50	22,50
82	14,25	22,75
83	17,25	22,75
84	17,25	22,75
85	8,75	11,25
86	8,50	11,50
87	8,25	11,75
88	-	-
89	13,75	55,00
90	22,75	36,75
91	21,50	45,00
92	6,75	66,00
93	39,25	8,00
94	16,75	64,75
95	18,50	63,00
96	21,75	59,50
97	18,25	63,25
98	-	-
99	7,00	13,50
100	6,50	15,00
101	6,75	13,75
102	7,25	14,25
103	7,25	14,25
104	7,00	14,50
105	12,00	15,00
106	11,75	15,00
107	12,75	23,25
108	14,00	22,00
109	13,25	22,75
110	13,50	15,00
111	11,75	48,75
112	11,75	48,75
113	7,00	9,00
114	7,75	9,75
115	7,50	10,00
116	-	-
117	-	-
118	11,75	8,25
119	-	-
120	8,75	2,25
121	-	-
122	17,00	54,00
123	25,75	29,25
124	16,75	60,00
125	16,75	59,25
126	18,25	60,25

Υπόμνημα / Legend

Μέγιστη Ταχύτητα (μ./δλ.) / Maximum Velocity (m./s.)

- < 1
- 1 - 2
- 2 - 5
- > 5

Τεχνικά έργα / Works

- Ανορθωτής / Weir
- Γέφυρα / Bridge
- Έργο Ταμίωσης Νερού / Water Reservoir Work
- Οχετός / Culvert
- Ανοχύματα ή/και Διευθετήσεις / Levees and/or Training Works

Άξονας Υδροστατομάτος / Stream axis

Χ.Θ. 0 + 000

Χιλιομετρικές Θέσεις / Chainages

Μέγιστη κατάκλιση λόγω ανύψωσης της Μ.Σ.Θ / Maximum inundation due to A.S.L. rise

130 Χαρακτηριστικά Σημεία / Characteristic Points

Οικισμοί / Settlements

Όνομα Πληθυσμός > 5000

Όνομα 2000 < Πληθυσμός < 5000

Όνομα 2000 < Πληθυσμός < 5000

Όνομα Πληθυσμός < 2000

Άλλα Υδατικά Διαμερίσματα / Other River Basin Districts

Υδατικό Διαμέρισμα ΕΛ 01 / River Basin District EL 01

ΣΥΛΚΠ / APSFR

Οδικό Δίκτυο

- Πρωτεύον/Primary
- Δευτερεύον/Secondary
- Υπόλοιπο/Other
- Σιδηροδρομική Γραμμή/ Railway

ΤΕΤΡΑΓΩΝΙΣΜΟΣ ΕΓΣΑ ΣΤ ΑΝΑ 2500Μ. GGHS BY QUADRATURE PER 2500M.

1^ο Σημείωμα:
Τ = 50 έτη. Τα τεχνικά γεγονότα βροχής, της συγκεκριμένης περιόδου επαναφοράς, που χρησιμοποιήθηκαν ως δεδομένα εισόδου για τον προσδιορισμό των εκπομπών και βαθμολογήθηκαν πλημμύρας, έχουν προσδιοριστεί βάσει απαιτήσεων επεξεργασίας βροχομετρικών δεδομένων που περιγράφουν την ιστορική περίοδο έως και το 2022. Τα χρονικά διαστήματα για τα οποία ήταν διαθέσιμα τα υδρολογικά δεδομένα δεν ήταν κανένα μεταξύ των σταθμών μέτρησης.

2^ο Σημείωμα:
Τα αποτελέσματα που παρουσιάζονται αφορούν συγκεκριμένα τεχνικά γεγονότα βροχής που αναπαράγεται σε 20.175.5.316.10.373.22.326.2.653 (σε χιλ. τον ανατολικό στίγαστος συνολικής Μεταλλικής Μεταλλικής σφαίρας): Βάλια Ρ., Φιλιατρά Ρ., Σίλας Ρ., Καλό Νέρο Ρ., Μαύρη Λίμνη Ρ.). Ομογενής διάμετρος 24, 12, 12, 12, 12 (βάρους βροχής σε τη αντίστοιχα σημείωνται ότι ένα περιαστικό βροχής με τον ίδιο όγκο και τον ίδιο χρόνο εξάλειψής αλλά με διαφορετική χρονική κατανομή, θα είχε διαφορετικό πλημμυρικό αποτέλεσμα.

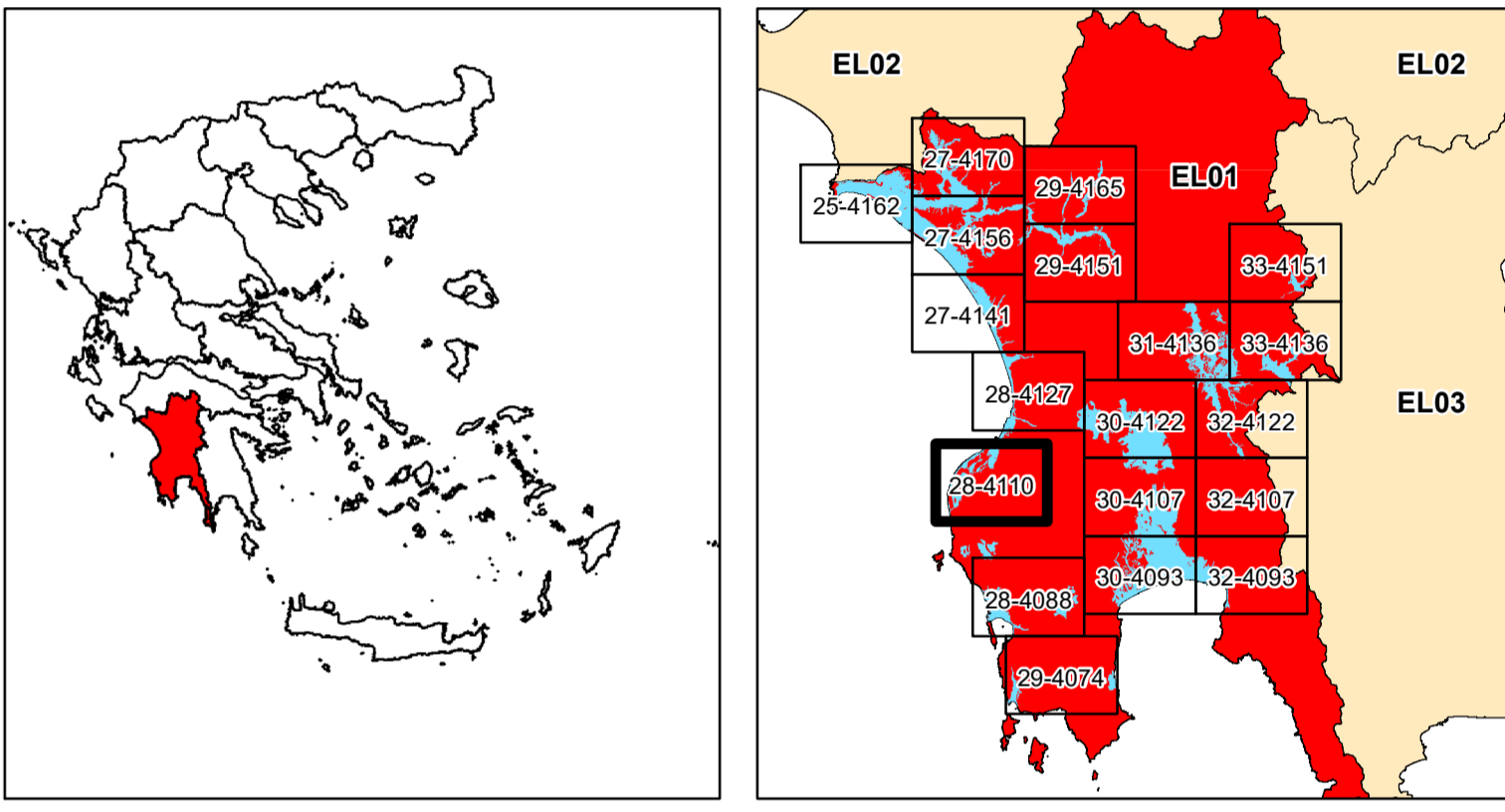

ΕΛΛΗΝΙΚΗ ΔΗΜΟΚΡΑΤΙΑ
ΥΠΟΥΡΓΕΙΟ ΠΕΡΙΒΑΛΛΟΝΤΟΣ & ΕΝΕΡΓΕΙΑΣ
ΓΕΝΙΚΗ ΓΡΑΜΜΑΤΕΙΑ ΦΥΣΙΚΟΥ ΠΕΡΙΒΑΛΛΟΝΤΟΣ ΚΑΙ ΥΔΑΤΩΝ
ΓΕΝΙΚΗ ΔΙΕΥΘΥΝΣΗ ΥΔΑΤΩΝ

1η ΑΝΑΘΕΩΡΗΣΗ ΣΧΕΔΙΩΝ ΔΙΑΧΕΙΡΙΣΗΣ ΚΙΝΔΥΝΩΝ ΠΛΗΜΜΥΡΑΣ
ΛΕΚΑΝΩΝ ΑΠΟΡΡΟΗΣ ΠΟΤΑΜΩΝ ΤΩΝ ΥΔΑΤΙΚΩΝ ΔΙΑΜΕΡΙΣΜΑΤΩΝ
ΔΥΤΙΚΗΣ, ΒΟΡΕΙΑΣ, ΑΝΑΤΟΛΙΚΗΣ ΠΕΛΟΠΟΝΝΗΣΟΥ ΚΑΙ ΚΡΗΤΗΣ

Υδατικό Διαμέρισμα
ΔΥΤΙΚΗΣ ΠΕΛΟΠΟΝΝΗΣΟΥ (EL01)

Στάδιο 1^ο - Παραδοτέο 5

Χάρτης Επικινδυνότητας Πλημμύρας

ΧΑΡΤΗΣ ΕΠΙΚΙΝΔΥΝΟΤΗΤΑΣ ΠΛΗΜΜΥΡΑΣ
ΑΠΟ ΠΟΤΑΜΙΕΣ ΡΟΕΣ / ΛΙΜΝΕΣ.
ΧΩΡΙΚΗ ΚΑΤΑΝΟΜΗ ΜΕΓΙΣΤΗΣ ΤΑΧΥΤΗΤΑΣ ΠΛΗΜΜΥΡΑΣ
ΓΙΑ ΠΕΡΙΟΔΟ ΕΠΑΝΑΦΟΡΑΣ T = 50 ΕΤΗ

ΖΔΥΚΠ: EL01APSFRR004

FLUVIAL FLOOD HAZARD MAP
SPATIAL DISTRIBUTION OF MAXIMUM VELOCITY
FOR RETURN PERIOD T = 50 YEARS

APSFRR: EL01APSFRR004

ΑΡΙΘΜΟΣ Φ. ΧΑΡΤΗ	EL01-05-VMAX-050-025-28-4110-03	ΚΛΙΜΑΚΑ	1:25.000
ΗΜΕΡΟΜΗΝΙΑ	15-12-2023	ΕΚΔΟΣΗ	3.0

ΑΝΑΔΟΧΟΣ ΜΕΛΕΤΗΣ
ΚΟΙΝΟΠΡΑΞΙΑ 1ης ΑΝΑΘΕΩΡΗΣΗΣ ΣΧΕΔΙΩΝ ΔΙΑΧΕΙΡΙΣΗΣ ΚΙΝΔΥΝΩΝ ΠΛΗΜΜΥΡΑΣ
ΠΕΛΟΠΟΝΝΗΣΟΥ-ΚΡΗΤΗΣ

A.D.T. ΩΜΕΓΑ ΣΥΜΒΟΥΛΟΙ ΜΗΧΑΝΙΚΟΙ Α.Τ.Ε./ ADVANCED ENVIRONMENTAL STUDIES
ΣΥΜΒΟΥΛΟΙ ΜΗΧΑΝΙΚΟΙ Α.Μ.Ε.