

Υπόμνημα / Legend

Μέγιστη Ταχύτητα (μ./δλ.) / Maximum Velocity (m./s.)

- < 1
- 1 - 2
- 2 - 5
- > 5

Τεχνικά έργα / Works

- Ανορθοί / Weir
- Γέφυρα / Bridge
- Έργο Ταμίσεως Νερού / Water Reservoir Work
- Οχετός / Culvert
- Ανορθοί ή/και Διατεταγμένες / Levees and/or Training Works

Άξονας Υδατορέματος / Stream axis

Λίμνες, Ταμιευτήρες / Lakes, Reservoirs

Μεταβατικά ύδατα / Transitional waters

Χ.Θ. 0 + 000

Χιλιομετρικές Θάσεις / Chainages

Χαρακτηριστικά Σημεία / Characteristic Points

Οικισμοί / Settlements

Όνομα

Πληθυσμός > 5000

2000 < Πληθυσμός < 5000

Πληθυσμός < 2000

Άλλα Υδατικά Διαμερίσματα / Other River Basin Districts

Υδατικό Διαμέρισμα ΕΛ 01 / River Basin District EL 01

ΣΔΥΚΠ / APSFR

Οδικό Δίκτυο

Πρωτεύον/Primary

Δευτερεύον/Secondary

Υπόλοιπο/Other

Σιδηροδρομική Γραμμή / Railway

ΤΕΤΡΑΓΩΝΙΣΜΟΣ ΕΓΣΑ ΕΤ ΑΝΑ 2500Μ. GGHS ΕΤ QUADRATURE PER 2500M.

1^ο Σημείωμα:
Τ = 1000 έτη. Τα τεχνικά γεγονότα βροχής της συγκεκριμένης περιόδου επαναφοράς, που χρησιμοποιήθηκαν ως δεδομένα εισόδου για τον προσδιορισμό των εκτάσεων και βαθμολογιών πλημμύρας, έχουν προσδιοριστεί βάσει απαιτητών επεξεργασίας βροχομετρικών δεδομένων που περιγράφουν την ιστορική περίοδο έως και το 2022. Τα χρονικά διαστήματα για τα οποία ήταν διαθέσιμα τα υδρολογικά δεδομένα δεν ήταν κανένα μετρίου των σταθμών μέτρησης.

2^ο Σημείωμα:
Τα αποτελέσματα που παρουσιάζονται αφορούν συγκεκριμένα τεχνικά γεγονότα βροχής που απαιτείται σε 1.221.287 (σε χιλ. λίτρ. απαιτηθεί σπρίντς) συνολικής μέγιστης απελευθέρωσης.

Ακρίβεια Π.: αναλυτική διάμετρος 1:2 (θέματα βροχής σε 1η ανάσπαση).
Σημειώνεται ότι ένα περιαστικό βροχής με τον ίδιο όγκο και τον ίδιο χρόνο εξέλιξης αλλά με διαφορετική χρονική κατανομή, θα είχε διαφορετικό πλημμυρικό αποτέλεσμα.

ID Σημείου	Χρόνος Αφής (ώρες) / διάρκεια (hrs) / βάθος φ-0,30μ. / flood depth φ=0.30m	Χρόνος Παροχής (ώρες) / διάρκεια (hrs) / βάθος φ-0,30μ. / Duration (hrs) of flood depth φ=0.30m
1	12,75	21,25
2	4,50	15,50
3	9,25	22,00
4	7,75	11,25
5	11,50	22,50
6	6,75	11,25
7	6,75	11,25
8	47,00	22,25
9	6,75	11,25
10	6,50	11,50
11	6,25	12,75
12	44,50	21,50
13	6,25	11,75
14	6,00	12,00
15	10,25	23,75
16	5,75	12,25
17	5,25	13,75
18	5,50	12,50
19	10,75	22,75
20	9,00	25,00
21	46,75	22,25
22	49,00	20,50
23	6,25	26,75
24	17,50	51,75
25	13,50	20,00
26	13,00	52,50
27	12,75	4,25
28	15,50	43,50
29	18,25	40,75
30	18,75	40,25
31	20,25	49,25
32	12,50	45,00
33	7,00	7,00
34	5,50	10,00
35	49,25	7,75
36	14,50	19,00
37	13,25	20,25
38	14,25	19,25
39	14,00	19,50
40	50,50	19,00
41	8,50	8,25
42	6,00	12,00
43	6,50	11,50
44	19,75	39,25
45	20,00	37,50
46	17,50	40,50
47	17,50	40,50
48	17,25	40,50
49	-	-
50	47,50	3,25
51	33,00	21,00
52	17,00	53,50
53	45,75	11,00
54	28,25	24,25
55	19,00	50,50
56	19,00	50,50
57	45,25	10,00
58	35,25	16,25
59	45,50	9,25
60	18,50	35,00
61	49,50	2,00
62	40,50	15,50
63	46,50	4,50
64	9,75	50,75
65	14,75	45,75
66	18,25	42,25
67	9,75	50,75
68	13,75	46,75
69	12,25	44,50
70	15,50	45,00
71	20,00	40,50
72	19,50	40,00
73	16,50	43,00
74	17,25	42,25
75	26,50	33,00
76	28,50	31,00
77	23,75	33,75
78	18,00	42,50
79	12,50	43,00
80	3,50	12,00
81	13,50	20,00
82	13,50	20,25
83	14,50	19,50
84	14,50	19,50
85	9,50	8,50
86	9,00	9,00
87	8,75	9,25
88	12,50	2,25
89	8,25	62,50
90	16,00	45,00
91	15,50	57,50
92	4,00	70,00
93	41,75	19,75
94	11,50	65,50
95	12,25	64,75
96	15,75	61,25
97	12,75	64,25
98	10,75	3,50
99	5,50	13,00
100	5,00	14,00
101	5,25	13,25
102	5,75	13,25
103	5,25	13,25
104	5,25	13,75
105	6,00	11,00
106	5,75	11,00
107	9,75	22,75
108	12,75	19,75
109	10,50	22,00
110	12,50	18,25
111	6,25	46,25
112	6,25	46,25
113	9,00	7,00
114	9,00	7,50
115	8,75	7,75
116	14,00	4,00
117	12,50	7,25
118	13,25	4,75
119	-	-
120	11,25	4,50
121	49,00	25,50
122	17,00	44,50
123	25,75	29,25
124	16,75	44,75
125	16,75	44,75
126	12,75	61,75

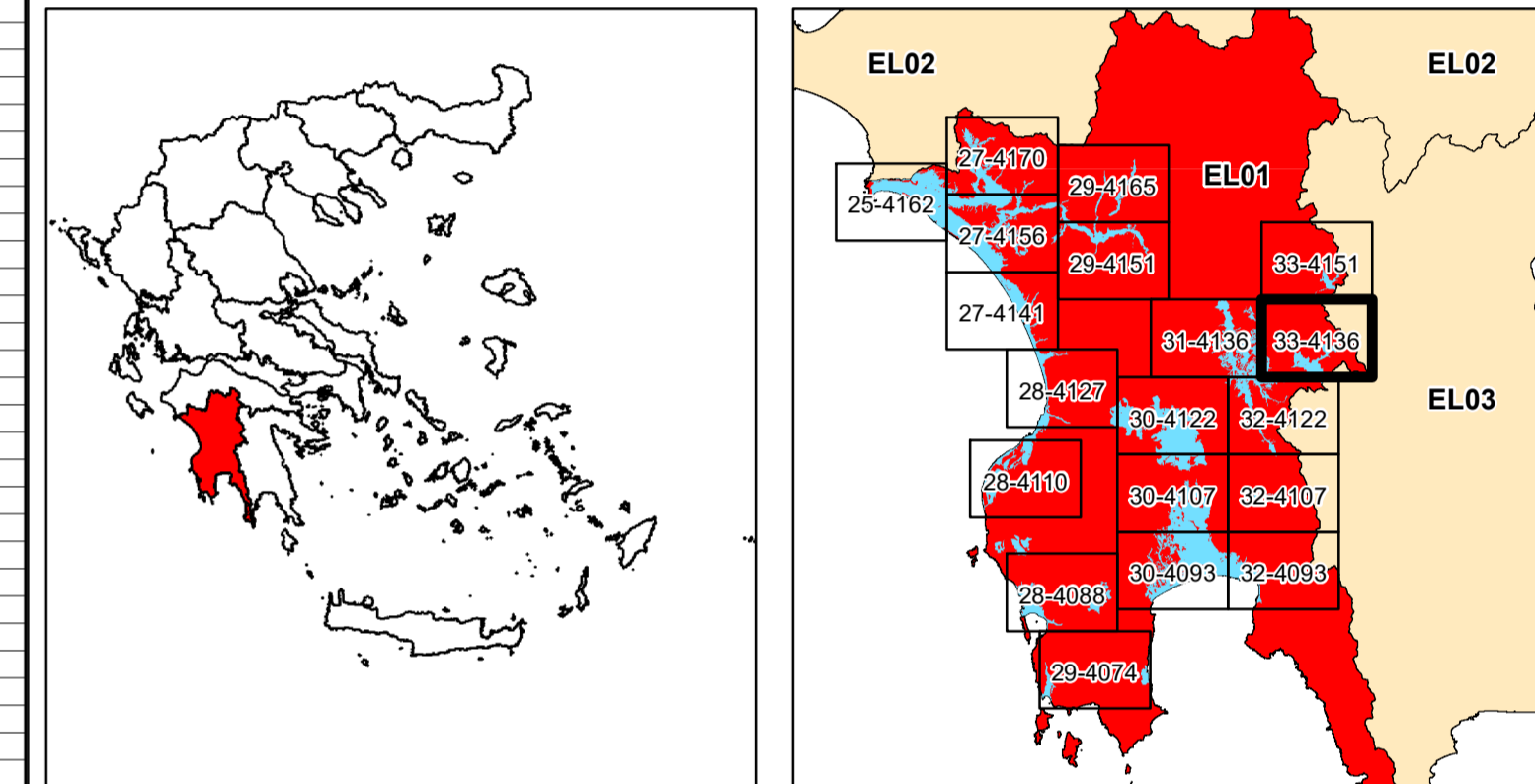

ΕΛΛΗΝΙΚΗ ΔΗΜΟΚΡΑΤΙΑ
ΥΠΟΥΡΓΕΙΟ ΠΕΡΙΒΑΛΛΟΝΤΟΣ & ΕΝΕΡΓΕΙΑΣ
ΓΕΝΙΚΗ ΓΡΑΜΜΑΤΕΙΑ ΦΥΣΙΚΟΥ ΠΕΡΙΒΑΛΛΟΝΤΟΣ ΚΑΙ ΥΔΑΤΩΝ
ΓΕΝΙΚΗ ΔΙΕΥΘΥΝΣΗ ΥΔΑΤΩΝ

1η ΑΝΑΘΕΩΡΗΣΗ ΣΧΕΔΙΩΝ ΔΙΑΧΕΙΡΙΣΗΣ ΚΙΝΔΥΝΩΝ ΠΛΗΜΜΥΡΑΣ
ΛΕΚΑΝΩΝ ΑΠΟΡΡΟΗΣ ΠΟΤΑΜΩΝ ΤΩΝ ΥΔΑΤΙΚΩΝ ΔΙΑΜΕΡΙΣΜΑΤΩΝ
ΔΥΤΙΚΗΣ, ΒΟΡΕΙΑΣ, ΑΝΑΤΟΛΙΚΗΣ ΠΕΛΟΠΟΝΝΗΣΟΥ ΚΑΙ ΚΡΗΤΗΣ

Υδατικό Διαμέρισμα
ΔΥΤΙΚΗΣ ΠΕΛΟΠΟΝΝΗΣΟΥ (EL01)
Στάδιο 1^ο - Παραδοτέο 5
Χάρτες Επικινδυνότητας Πλημμύρας

ΧΑΡΤΗΣ ΕΠΙΚΙΝΔΥΝΟΤΗΤΑΣ ΠΛΗΜΜΥΡΑΣ
ΑΠΟ ΠΟΤΑΜΙΕΣ ΡΟΕΣ / ΛΙΜΝΕΣ.
ΧΩΡΙΚΗ ΚΑΤΑΝΟΜΗ ΜΕΓΙΣΤΗΣ ΤΑΧΥΤΗΤΑΣ ΠΛΗΜΜΥΡΑΣ
ΓΙΑ ΠΕΡΙΟΔΟ ΕΠΑΝΑΦΟΡΑΣ T = 1000 ΕΤΗ
ΣΔΥΚΠ: EL01APSFRR003
FLUVIAL FLOOD HAZARD MAP
SPATIAL DISTRIBUTION OF MAXIMUM VELOCITY
FOR RETURN PERIOD T = 1000 YEARS
APSFR: EL01APSFRR003

ΑΡΙΘΜΟΣ Φ. ΧΑΡΤΗ	EL01-05-VMAX-01K-025-33-4136-03	ΚΛΙΜΑΚΑ	1:25.000
ΗΜΕΡΟΜΗΝΙΑ	15-12-2023	ΕΚΔΟΣΗ	3.0

ΑΝΑΔΟΧΟΣ ΜΕΛΕΤΗΣ
ΚΟΙΝΟΠΡΑΞΙΑ 1ης ΑΝΑΘΕΩΡΗΣΗΣ ΣΧΕΔΙΩΝ ΔΙΑΧΕΙΡΙΣΗΣ ΚΙΝΔΥΝΩΝ ΠΛΗΜΜΥΡΑΣ
ΠΕΛΟΠΟΝΝΗΣΟΥ-ΚΡΗΤΗΣ
Α.Δ.Τ. ΩΜΕΓΑ ΣΥΜΒΟΥΛΟΙ ΜΗΧΑΝΙΚΟΙ Α.Τ.Ε./ ADVANCED ENVIRONMENTAL STUDIES
ΣΥΜΒΟΥΛΟΙ ΜΗΧΑΝΙΚΟΙ Α.Μ.Ε.