

ID	Χρόνος Αφής (ώρας) / Arrival Time (hrs) of flood depth d=0.30m	Χρόνος (ώρας) / Duration (hrs) of flood depth d=0.30m
1	12,75	21,25
2	4,50	15,50
3	9,25	22,00
4	7,75	11,25
5	11,50	22,50
6	6,75	11,25
7	6,75	11,25
8	47,00	22,25
9	6,75	11,25
10	6,50	11,50
11	6,25	12,75
12	44,50	21,50
13	6,25	11,25
14	6,00	12,00
15	10,25	23,75
16	5,75	12,25
17	5,25	13,75
18	5,50	12,50
19	10,75	22,75
20	9,00	25,00
21	46,75	22,25
22	49,00	20,50
23	6,25	26,75
24	17,50	51,75
25	13,50	20,00
26	13,00	5,25
27	12,75	4,25
28	15,50	43,50
29	18,25	40,75
30	18,75	40,25
31	20,25	49,25
32	12,50	45,00
33	7,00	7,00
34	5,50	10,00
35	49,25	7,75
36	14,50	19,00
37	13,25	20,25
38	14,25	19,25
39	14,00	19,50
40	50,50	19,00
41	8,50	8,25
42	6,00	12,00
43	6,50	11,50
44	19,75	39,25
45	20,00	37,50
46	17,50	40,50
47	17,25	40,50
48	-	-
49	-	-
50	47,50	3,25
51	33,00	21,00
52	17,00	53,50
53	45,75	11,00
54	28,25	24,25
55	19,00	50,50
56	19,00	50,50
57	45,25	10,00
58	35,25	16,25
59	45,50	9,25
60	18,50	35,00
61	49,50	2,00
62	49,50	15,50
63	46,50	4,50
64	9,75	50,75
65	14,75	45,75
66	18,25	42,25
67	9,75	50,75
68	13,75	46,75
69	12,25	44,50
70	15,50	45,00
71	20,00	40,50
72	19,50	40,00
73	16,50	43,00
74	17,25	42,25
75	26,50	33,00
76	28,50	31,00
77	23,75	33,75
78	18,00	42,50
79	12,50	43,00
80	3,50	12,00
81	13,50	20,00
82	13,50	20,25
83	14,50	19,50
84	14,50	19,50
85	9,50	8,50
86	9,00	9,00
87	8,75	9,25
88	12,50	2,25
89	8,25	62,50
90	16,00	45,00
91	15,50	57,50
92	4,00	70,00
93	41,75	19,75
94	11,50	65,50
95	12,25	64,75
96	15,75	61,25
97	12,75	64,25
98	10,75	3,50
99	5,50	13,00
100	5,00	14,00
101	5,25	13,25
102	5,75	13,25
103	5,25	13,25
104	5,25	13,75
105	6,00	11,00
106	5,75	11,00
107	9,75	22,75
108	12,75	19,75
109	10,50	22,00
110	12,50	18,25
111	6,25	46,25
112	6,25	46,25
113	9,00	7,00
114	9,00	7,50
115	8,75	7,75
116	14,00	4,00
117	12,50	7,25
118	13,25	4,75
119	-	-
120	11,25	4,50
121	49,00	25,50
122	17,00	44,50
123	25,75	29,25
124	16,75	44,75
125	16,75	44,75
126	12,75	61,75

Υπόμνημα / Legend

Μέγιστη Ταχύτητα (μ./δλ.) / Maximum Velocity (m./s.)

- < 1
- 1 - 2
- 2 - 5
- > 5

Τεχνικά έργα / Works

- Ανοβαθμός / Weir
- Γέφυρα / Bridge
- Έργο Ταμίσεως Νερού / Water Reservoir Work
- Οχετός / Culvert
- Ανοχύματα ή/και Διαβεβαιωτές / Levees and/or Training Works

Οικισμοί / Settlements

Όνομα Πληθυσμός > 5000

Όνομα Πληθυσμός < 5000

Όνομα Πληθυσμός < 2000

ΤΕΤΡΑΓΩΝΙΣΜΟΣ ΕΓΣΑ ΕΤ ΑΝΑ 2500Μ. GGHS ΕΤ QUADRATURE PER 2500M.

1^η Σημείωση: T= 1000 έτη. Τα τεχνικά γεγονότα βροχής της συγκεκριμένης περιόδου επαναφοράς, που χρησιμοποιήθηκαν ως δεδομένα εισόδου για τον προσδιορισμό των εκπομπών και βαθμολογήσεων πλημμύρας, έχουν προσδιοριστεί βάσει απαιτητήτων επέλεγχους βροχομετρικών δεδομένων που περιγράφουν την ιστορική περίοδο έως και το 2022. Τα χρονικά διαστήματα για τα οποία ήταν διαθέσιμα τα υδρομετρικά δεδομένα δεν ήταν κανονικά μεταξύ των σταθμών μέτρησης.

2^η Σημείωση: Τα αποτελέσματα που παρουσιάζονται αφορούν συγκεκριμένα τεχνικά γεγονότα βροχής που απαιτείται σε 1.221.287 (σε χιλ. Ισπ. αντιστοιχεί στήλη) συνολικής βροχής σε 1η αντίστοιχη συνολική βροχής σε 1η αντίστοιχη. Σημειώνεται ότι ένα περαιτέρω βροχής με τον ίδιο όγκο και τον ίδιο χρόνο εξέλιξης αλλά με διαφορετική χρονική κατανομή, θα είχε διαφορετικό πλημμυρικό αποτέλεσμα.

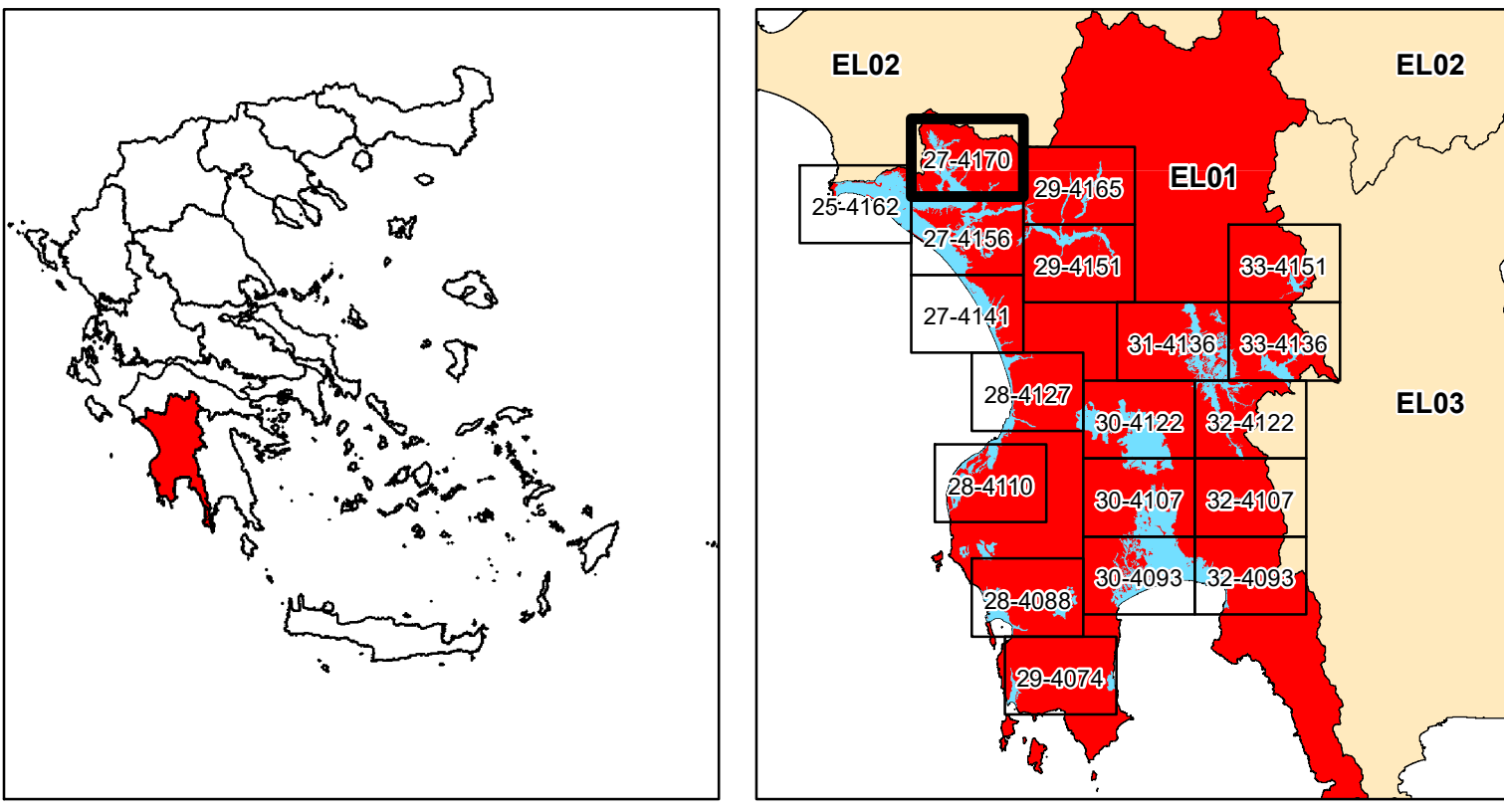

ΕΛΛΗΝΙΚΗ ΔΗΜΟΚΡΑΤΙΑ
 ΥΠΟΥΡΓΕΙΟ ΠΕΡΙΒΑΛΛΟΝΤΟΣ & ΕΝΕΡΓΕΙΑΣ
 ΓΕΝΙΚΗ ΓΡΑΜΜΑΤΕΙΑ ΦΥΣΙΚΟΥ ΠΕΡΙΒΑΛΛΟΝΤΟΣ ΚΑΙ ΥΔΑΤΩΝ
 ΓΕΝΙΚΗ ΔΙΕΥΘΥΝΣΗ ΥΔΑΤΩΝ

1η ΑΝΑΘΕΩΡΗΣΗ ΣΧΕΔΙΩΝ ΔΙΑΧΕΙΡΙΣΗΣ ΚΙΝΔΥΝΩΝ ΠΛΗΜΜΥΡΑΣ
 ΛΕΚΑΝΩΝ ΑΠΟΡΡΟΗΣ ΠΟΤΑΜΩΝ ΤΩΝ ΥΔΑΤΙΚΩΝ ΔΙΑΜΕΡΙΣΜΑΤΩΝ
 ΔΥΤΙΚΗΣ, ΒΟΡΕΙΑΣ, ΑΝΑΤΟΛΙΚΗΣ ΠΕΛΟΠΟΝΝΗΣΟΥ ΚΑΙ ΚΡΗΤΗΣ

Υδατικό Διαμέρισμα
 ΔΥΤΙΚΗΣ ΠΕΛΟΠΟΝΝΗΣΟΥ (EL01)
 Στάδιο 1^ο - Παραδοτέο 5
 Χάρτες Επικινδυνότητας Πλημμύρας

ΧΑΡΤΗΣ ΕΠΙΚΙΝΔΥΝΟΤΗΤΑΣ ΠΛΗΜΜΥΡΑΣ
 ΑΠΟ ΠΟΤΑΜΙΕΣ ΡΟΕΣ / ΛΙΜΝΕΣ.
 ΧΩΡΙΚΗ ΚΑΤΑΝΟΜΗ ΜΕΓΙΣΤΗΣ ΤΑΧΥΤΗΤΑΣ ΠΛΗΜΜΥΡΑΣ
 ΓΙΑ ΠΕΡΙΟΔΟ ΕΠΑΝΑΦΟΡΑΣ T = 1000 ΕΤΗ
 ΖΑΥΚΠ: EL01APSF004
 FLUVIAL FLOOD HAZARD MAP
 SPATIAL DISTRIBUTION OF MAXIMUM VELOCITY
 FOR RETURN PERIOD T = 1000 YEARS
 APSFR: EL01APSF004

ΑΡΙΘΜΟΣ Φ. ΧΑΡΤΗ	EL01-05-VMAX-01K-025-27-4170-03	ΚΛΙΜΑΚΑ	1:25.000
ΗΜΕΡΟΜΗΝΙΑ	15-12-2023	ΕΚΔΟΣΗ	3.0

ΑΝΑΔΟΧΟΣ ΜΕΛΕΤΗΣ
 ΚΟΙΝΟΠΡΑΞΙΑ 1ης ΑΝΑΘΕΩΡΗΣΗΣ ΣΧΕΔΙΩΝ ΔΙΑΧΕΙΡΙΣΗΣ ΚΙΝΔΥΝΩΝ ΠΛΗΜΜΥΡΑΣ
 ΠΕΛΟΠΟΝΝΗΣΟΥ-ΚΡΗΤΗΣ
 Α.Δ.Τ. ΩΜΕΓΑ ΣΥΜΒΟΥΛΟΙ ΜΗΧΑΝΙΚΟΙ Α.Τ.Ε./ ADVANCED ENVIRONMENTAL STUDIES
 ΣΥΜΒΟΥΛΟΙ ΜΗΧΑΝΙΚΟΙ Α.Μ.Ε.