

### Υπόμνημα / Legend

**Μέγιστο Βάθος (μ.) / Maximum Depth (m.)**

- <math>< 0.2</math>
- 0.2 - 0.5
- 0.5 - 1
- 1.0 - 2.0
- >2

**Τεχνικά έργα / Works**

- Ανορθώσιμος / Weir
- Γέφυρα / Bridge
- Έργο Ταμίσεως Νερού / Water Reservoir Work
- Οχετός / Culvert
- Ανορθώσιμα ή/και Διευθετήσεις / Levees and/or Training Works

**Χρόνος Αφής (ώρα) Πλημμύρας / Arrival Time (hrs) of Flood depth <math>\geq 0.30m</math>**

ID Σημείου	Χρόνος Αφής (ώρα) Πλημμύρας / Arrival Time (hrs) of Flood depth <math>\geq 0.30m</math>	Χρόνος Παραμονής (ώρα) Πλημμύρας / Duration (hrs) of Flood depth <math>\geq 0.30m</math>
1	14.50	22
2	5.50	16
3	13.25	18.25
4	8.00	13
5	13.50	23
6	7.50	12
7	7.25	12.25
8	36.75	37.25
9	7.25	12.25
10	7.00	12.5
11	7.00	14
12	34.00	40.5
13	7.00	12.5
14	6.75	12.25
15	12.25	24.25
16	6.50	13
17	6.25	14.25
18	6.50	13
19	10.75	22.75
20	11.00	23.5
21	30.00	44.5
22	32.50	42
23	8.25	23.75
24	21.50	53
25	13.50	20
26	13.00	5.25
27	12.75	4.25
28	19.50	42
29	22.25	39.25
30	22.50	39
31	24.00	50.5
32	15.50	39.75
33	7.00	6
34	6.25	9.75
35	14.50	19
36	13.25	20.25
37	13.25	20.25
38	14.25	19.25
39	14.00	19.5
40	14.50	40
41	7.75	7.75
42	6.75	12
43	7.00	12.5
45	23.25	37.75
46	21.25	31.25
47	21.25	39.75
48	21.00	35
49	-	-
50	-	-
51	25.25	32.5
52	21.00	33.5
53	28.50	9
54	27.75	30
55	23.00	53.5
56	23.00	51.5
57	28.25	5.25
58	24.50	8
59	26.00	6.75
60	21.25	29.75
61	-	-
62	25.50	8
63	25.50	3
64	13.50	49.5
65	19.00	44
66	22.50	40.5
67	14.00	48
68	18.00	45
69	16.25	36.25
70	19.50	43.5
71	24.00	39
72	23.75	38.25
73	21.00	41
74	21.75	40.25
75	29.00	33
76	29.50	32.5
77	25.50	16
78	22.25	40.75
79	17.00	35.75
80	4.50	10.5
81	14.00	22
82	13.75	22.25
83	14.75	22.25
84	14.50	22.5
85	8.50	11
86	8.00	11.5
87	8.00	11.5
88	-	-
89	12.00	68.75
90	20.75	38.5
91	19.75	62
92	5.75	68
93	11.25	11.75
94	15.25	64.75
95	16.50	63.5
96	19.75	60.25
97	16.50	63.5
98	7.75	1.75
99	6.50	13.5
100	6.00	14.5
101	6.50	13.5
102	7.00	14
103	7.00	14
104	6.50	14.5
105	12.00	15
106	11.75	15
107	11.75	22.75
108	13.50	21
109	12.25	22.25
110	13.00	15.5
112	11.00	49.5
113	7.00	9
114	7.50	9.5
115	7.25	9.75
116	-	-
117	-	-
118	10.75	8.75
119	-	-
120	8.25	3.5
121	-	-
122	15.25	55.25
123	24.75	31
124	15.25	59.75
125	15.00	59.75
126	16.50	60.5

**Χαρακτηριστικά Σημεία / Characteristic Points**

Μέγιστη κατάκλιση λόγω ανύψωσης της Μ.Σ.Θ. / Maximum inundation due to A.S.L. rise

**Οικισμοί / Settlements**

Όνομα / Population > 5000

Όνομα / 2000 < Population < 5000

Όνομα / 2000 < Population < 5000

Όνομα / Population < 2000

**Οδικό Δίκτυο**

Πρωτεύον/Primary

Δευτερεύον/Secondary

Υπόλοιπο/Other

Σιδηροδρομική Γραμμή/ Railway

**ΤΕΤΡΑΓΩΝΙΣΜΟΣ ΕΓΣΑ ΣΤ ΑΝΑ 2500Μ. GGHS ΣΤ QUADRATURE PER 2500Μ.**

**1<sup>ο</sup> Σημείωμα:** T = 100 ετη. Τα τεχνικά μεγέθη βραχίτη της συγκεκριμένης περιόδου επαναφοράς, που χρησιμοποιήθηκαν ως δεδομένα εισόδου για την προσομοίωση των εκπομπών και βαθμολογήσεων πλημμύρας, έχουν προσδιοριστεί βάσει απαιτήσεων επεξεργασίας βροχομετρικών δεδομένων που περιγράφουν την ιστορική περίοδο έως και το 2022. Τα χρονικά διαστήματα για τα οποία ήταν διαθέσιμα τα υδρομετρικά δεδομένα δεν ήταν κανένα μεταξύ των σταθμών μέτρησης.

**2<sup>ο</sup> Σημείωμα:** Τα αποτελέσματα που παρουσιάζονται αφορούν συγκεκριμένα τεχνικά μεγέθη βραχίτη που αντιστοιχεί σε 741.195 (σε αλ. βπ. αντιστοιχεί στήληση συνολικής κελυφής απάρασης).

Αναλυτική διάκριση 12 (δάρια βραχίτη σε 1h) αντίστοιχα.

Σημειώνεται ότι ένα περστικό βραχίτη με τον ίδιο όγκο και τον ίδιο χρόνο εξέλιξης αλλά με διαφορετική χρονική κατανομή, θα είχε διαφορετικό πλημμυρικό αποτέλεσμα.

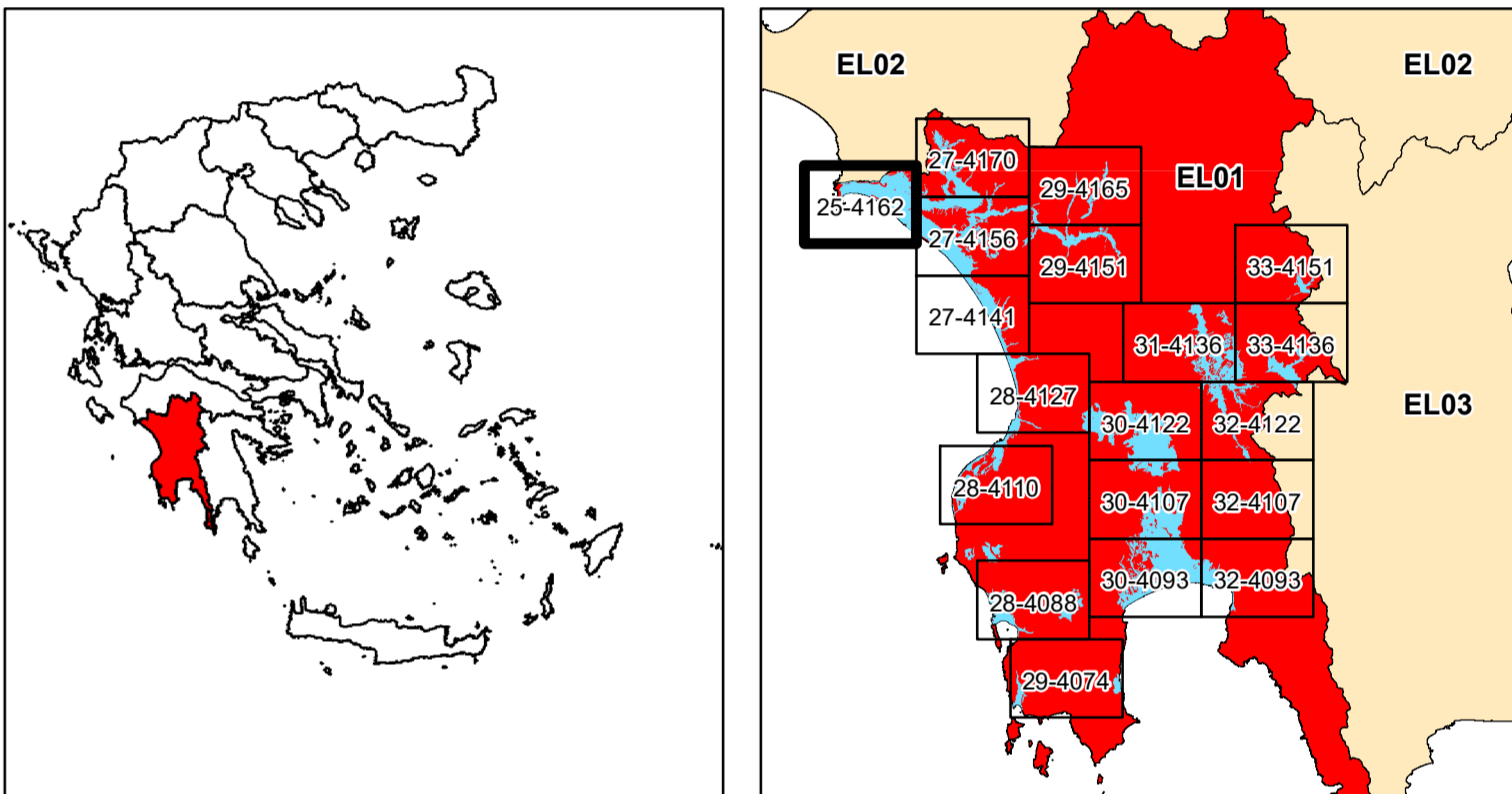

ΕΛΛΗΝΙΚΗ ΔΗΜΟΚΡΑΤΙΑ  
 ΥΠΟΥΡΓΕΙΟ ΠΕΡΙΒΑΛΛΟΝΤΟΣ & ΕΝΕΡΓΕΙΑΣ  
 ΓΕΝΙΚΗ ΓΡΑΜΜΑΤΕΙΑ ΦΥΣΙΚΟΥ ΠΕΡΙΒΑΛΛΟΝΤΟΣ ΚΑΙ ΥΔΑΤΩΝ  
 ΓΕΝΙΚΗ ΔΙΕΥΘΥΝΣΗ ΥΔΑΤΩΝ

1η ΑΝΑΘΕΩΡΗΣΗ ΣΧΕΔΙΩΝ ΔΙΑΧΕΙΡΙΣΗΣ ΚΙΝΔΥΝΩΝ ΠΛΗΜΜΥΡΑΣ  
 ΛΕΚΑΝΩΝ ΑΠΟΡΡΟΗΣ ΠΟΤΑΜΩΝ ΤΩΝ ΥΔΑΤΙΚΩΝ ΔΙΑΜΕΡΙΣΜΑΤΩΝ  
 ΔΥΤΙΚΗΣ, ΒΟΡΕΙΑΣ, ΑΝΑΤΟΛΙΚΗΣ ΠΕΛΟΠΟΝΝΗΣΟΥ ΚΑΙ ΚΡΗΤΗΣ

Υδατικό Διαμέρισμα  
 ΔΥΤΙΚΗΣ ΠΕΛΟΠΟΝΝΗΣΟΥ (EL01)  
 Στάδιο 1<sup>ο</sup> - Παραδοτέο 5  
 Χάρτες Επικινδυνότητας Πλημμύρας

ΧΑΡΤΗΣ ΕΠΙΚΙΝΔΥΝΟΤΗΤΑΣ ΠΛΗΜΜΥΡΑΣ  
 ΑΠΟ ΠΟΤΑΜΙΕΣ ΡΟΕΣ / ΛΙΜΝΕΣ.  
 ΧΩΡΙΚΗ ΚΑΤΑΝΟΜΗ ΜΕΓΙΣΤΟΥ ΒΑΘΟΥΣ ΠΛΗΜΜΥΡΑΣ  
 ΓΙΑ ΠΕΡΙΟΔΟ ΕΠΑΝΑΦΟΡΑΣ T = 100 ΕΤΗ  
 ΖΔΥΚΠ: EL01APSF004  
 FLUVIAL FLOOD HAZARD MAP  
 SPATIAL DISTRIBUTION OF MAXIMUM DEPTH  
 FOR RETURN PERIOD T = 100 YEARS  
 APSFR: EL01APSF004

ΑΡΙΘΜΟΣ Φ. ΧΑΡΤΗ	EL01-05-DMAX-100-025-25-4162-03	ΚΛΙΜΑΚΑ	1:25.000
ΗΜΕΡΟΜΗΝΙΑ	15-12-2023	ΕΚΔΟΣΗ	3.0

ΑΝΑΔΟΧΟΣ ΜΕΛΕΤΗΣ  
 ΚΟΙΝΟΠΡΑΞΙΑ 1ης ΑΝΑΘΕΩΡΗΣΗΣ ΣΧΕΔΙΩΝ ΔΙΑΧΕΙΡΙΣΗΣ ΚΙΝΔΥΝΩΝ ΠΛΗΜΜΥΡΑΣ  
 ΠΕΛΟΠΟΝΝΗΣΟΥ-ΚΡΗΤΗΣ  
 Α.Δ.Τ. ΩΜΕΓΑ ΣΥΜΒΟΥΛΟΙ ΜΗΧΑΝΙΚΟΙ Α.Τ.Ε./ ADVANCED ENVIRONMENTAL STUDIES  
 ΣΥΜΒΟΥΛΟΙ ΜΗΧΑΝΙΚΟΙ Α.Μ.Ε.