

ID Σημείου	Χρόνος Αφής (ώρας) πλήρωσης / Βάθος φ-0.30μ / Annual Time (hrs) / of flood depth φ-0.30m	Χρόνος Παραμονής (ώρας) πλήρωσης / Βάθος φ-0.30μ / Duration (hrs) / of flood depth φ-0.30m
1	15.00	22.00
2	6.00	16.00
3	12.00	17.50
4	8.50	13.50
5	14.25	22.75
6	7.75	12.25
7	7.75	12.25
8	40.75	37.75
9	7.50	12.50
10	7.25	12.75
11	7.25	14.75
12	37.75	38.25
13	7.25	12.50
14	7.00	12.25
15	13.25	23.75
16	6.75	13.25
17	6.50	14.50
18	6.75	13.25
19	11.75	22.75
20	12.00	25.00
21	31.25	45.25
22	41.75	36.75
23	9.00	23.25
24	25.25	48.50
25	13.75	20.75
26	13.25	4.25
27	13.25	3.25
28	21.25	41.25
29	24.00	38.50
30	24.00	38.50
31	27.75	50.75
32	20.25	38.25
33	7.00	6.00
34	6.50	10.00
35	-	-
36	15.00	19.25
37	13.50	21.00
38	14.75	19.75
39	14.50	20.00
40	43.50	35.00
41	8.25	6.75
42	7.00	12.00
43	7.50	12.50
44	25.00	37.00
45	25.00	29.50
46	25.00	29.50
47	22.75	39.25
48	22.75	33.50
49	-	-
50	-	-
51	25.75	10.25
52	24.75	53.75
53	31.50	4.00
54	30.50	28.25
55	16.25	53.75
56	26.75	53.75
57	29.50	2.75
58	25.00	6.50
59	26.50	5.75
60	23.00	27.50
61	-	-
62	26.00	6.75
63	25.75	2.50
64	15.25	49.75
65	21.00	44.00
66	24.25	40.75
67	15.75	46.25
68	20.00	43.25
69	18.25	34.25
70	21.25	43.75
71	25.75	39.25
72	25.50	36.50
73	22.75	40.75
74	23.50	40.00
75	29.75	33.75
76	30.50	33.00
77	26.00	11.50
78	24.00	41.00
79	19.25	31.50
80	5.00	10.00
81	14.50	22.50
82	14.25	22.75
83	17.25	22.75
84	17.25	22.75
85	8.75	11.25
86	8.50	11.50
87	8.25	11.75
88	-	-
89	13.75	55.00
90	22.75	36.75
91	21.50	45.00
92	31.25	66.00
93	32.25	6.00
94	16.75	64.75
95	18.50	63.00
96	21.75	59.50
97	18.25	63.25
98	-	-
99	7.00	13.50
100	6.50	15.00
101	6.75	13.75
102	7.25	14.25
103	7.25	14.25
104	7.00	14.50
105	12.00	15.00
106	11.75	15.00
107	12.75	23.25
108	14.00	22.00
109	13.25	22.75
110	13.50	15.00
111	11.75	48.75
112	11.75	48.75
113	7.00	9.00
114	7.75	9.75
115	7.50	10.00
116	-	-
117	-	-
118	11.75	8.25
119	-	-
120	8.75	2.25
121	-	-
122	17.00	54.00
123	25.75	29.25
124	16.75	60.00
125	16.75	59.25
126	18.25	60.25

Υπόμνημα / Legend

Μέγιστο Βάθος (μ.) / Maximum Depth (m.)

- <math>< 0.2</math>
- 0.2 - 0.5
- 0.5 - 1
- 1.0 - 2.0
- >2

Τεχνικά έργα / Works

- Ανορθώσιμος / Weir
- Γέφυρα / Bridge
- Έργο Ταμίευσης Νερού / Water Reservoir Work
- Οχετός / Culvert
- Αναχώματα ή/και Διευθετήρες / Levees and/or Training Works

Χιλιμετρικές Θέσεις / Chainages

- Μέγιστη κατάκλιση λόγω ανύψωσης της Μ.Σ.Θ / Maximum inundation due to A.S.L. rise

Οικισμοί / Settlements

- Όνομα
- Πληθυσμός > 5000
- Όνομα
- 2000 < Πληθυσμός < 5000
- Όνομα
- Πληθυσμός < 2000

Άλλα Υδατικά Διαμερίσματα / Other River Basin Districts

- Υδατικό Διαμέρισμα EL 01 / River Basin District EL 01
- ΕΣΥΚΠ / APSFR

Οδικό Δίκτυο

- Πρωτεύον/Primary
- Δευτερεύον/Secondary
- Υπόλοιπο/Other
- Σιδηροδρομική Γραμμή / Railway

ΤΕΤΡΑΓΩΝΙΣΜΟΣ ΕΓΣΑ ΒΤ ΑΝΑ 2500Μ. GGHS ΒΤ QUADRATURE PER 2500Μ.

1^η Σημείωση:
T = 50 έτη. Τα τεχνικά γενιάδια βροχής της συγκεκριμένης περιόδου επαναφοράς, που χρησιμοποιήθηκαν ως δεδομένα εισόδου για τον προσδιορισμό των εκπομπών και βαθμολογήσεων πλημμύρας, έχουν προσδιοριστεί βάσει στατιστικής επεξεργασίας βροχομετρικών δεδομένων που περιγράφουν την ιστορική περίοδο έως και το 2022. Τα χρονικά διαστήματα για τα οποία ήταν διαθέσιμα τα υδρομετρικά δεδομένα δεν ήταν κατά μέγιστο των σταθμών μέτρησης.

2^η Σημείωση:
Τα αποτελέσματα που παρουσιάζονται αφορούν συγκεκριμένα τεχνικά γενιάδια βροχής που αναπαράγουν τα αποτελέσματα της ανάλυσης των ομοειδών βροχών. Η ανάλυση βροχών 12, 12, 24, 48, 24, 12 (βασικά βροχές σε 12 ώρες) αναπαράγει πλημμύρες δι' ένα παρατακτικό βροχής με τον ίδιο όγκο και τον ίδιο χρόνο εξέλιξης αλλά με διαφορετική χρονική κατανομή, θα είχε διαφορετικό πλημμυρικό αποτέλεσμα.

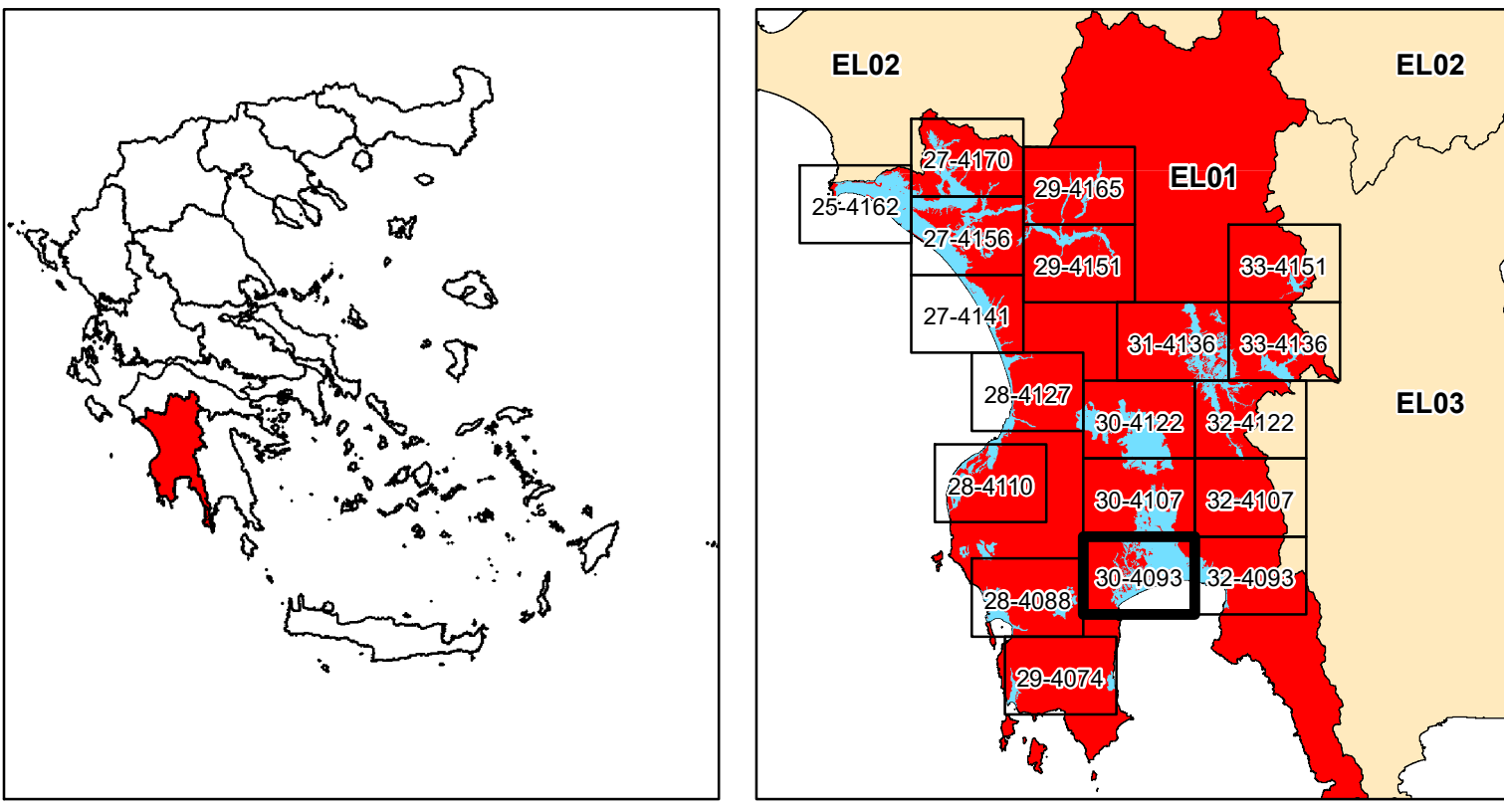

ΕΛΛΗΝΙΚΗ ΔΗΜΟΚΡΑΤΙΑ
ΥΠΟΥΡΓΕΙΟ ΠΕΡΙΒΑΛΛΟΝΤΟΣ & ΕΝΕΡΓΕΙΑΣ
ΓΕΝΙΚΗ ΓΡΑΜΜΑΤΕΙΑ ΦΥΣΙΚΟΥ ΠΕΡΙΒΑΛΛΟΝΤΟΣ ΚΑΙ ΥΔΑΤΩΝ
ΓΕΝΙΚΗ ΔΙΕΥΘΥΝΣΗ ΥΔΑΤΩΝ

1η ΑΝΑΘΕΩΡΗΣΗ ΣΧΕΔΙΩΝ ΔΙΑΧΕΙΡΙΣΗΣ ΚΙΝΔΥΝΩΝ ΠΛΗΜΜΥΡΑΣ
ΛΕΚΑΝΩΝ ΑΠΟΡΡΟΗΣ ΠΟΤΑΜΩΝ ΤΩΝ ΥΔΑΤΙΚΩΝ ΔΙΑΜΕΡΙΣΜΑΤΩΝ
ΔΥΤΙΚΗΣ, ΒΟΡΕΙΑΣ, ΑΝΑΤΟΛΙΚΗΣ ΠΕΛΟΠΟΝΝΗΣΟΥ ΚΑΙ ΚΡΗΤΗΣ

Υδατικό Διαμέρισμα
ΔΥΤΙΚΗΣ ΠΕΛΟΠΟΝΝΗΣΟΥ (EL01)
Στάδιο 1^ο - Παραδοτέο 5
Χάρτες Επικινδυνότητας Πλημμύρας

ΧΑΡΤΗΣ ΕΠΙΚΙΝΔΥΝΟΤΗΤΑΣ ΠΛΗΜΜΥΡΑΣ
ΑΠΟ ΠΟΤΑΜΙΕΣ ΡΟΕΣ / ΛΙΜΝΕΣ.
ΧΩΡΙΚΗ ΚΑΤΑΝΟΜΗ ΜΕΓΙΣΤΟΥ ΒΑΘΟΥΣ ΠΛΗΜΜΥΡΑΣ
ΓΙΑ ΠΕΡΙΟΔΟ ΕΠΑΝΑΦΟΡΑΣ T = 50 ΕΤΗ
ΖΔΥΚΠ: EL01APSF001

FLUVIAL FLOOD HAZARD MAP
SPATIAL DISTRIBUTION OF MAXIMUM DEPTH
FOR RETURN PERIOD T = 50 YEARS
APSF01: EL01APSF001

ΑΡΙΘΜΟΣ Φ. ΧΑΡΤΗ	EL01-05-DMAX-050-025-30-4093-03	ΚΛΙΜΑΚΑ	1:25.000
ΗΜΕΡΟΜΗΝΙΑ	15-12-2023	ΕΚΔΟΣΗ	3.0

ΑΝΑΔΟΧΟΣ ΜΕΛΕΤΗΣ
ΚΟΙΝΟΠΡΑΞΙΑ 1ης ΑΝΑΘΕΩΡΗΣΗΣ ΣΧΕΔΙΩΝ ΔΙΑΧΕΙΡΙΣΗΣ ΚΙΝΔΥΝΩΝ ΠΛΗΜΜΥΡΑΣ
ΠΕΛΟΠΟΝΝΗΣΟΥ-ΚΡΗΤΗΣ
A.D.T. ΩΜΕΓΑ ΣΥΜΒΟΥΛΟΙ ΜΗΧΑΝΙΚΟΙ Α.Τ.Ε./ ADVANCED ENVIRONMENTAL STUDIES
ΣΥΜΒΟΥΛΟΙ ΜΗΧΑΝΙΚΟΙ Α.Μ.Ε.

ΕΣΠΑ
2014-2020
Ευρωπαϊκή Ένωση
Με τη συγχρηματοδότηση της Ελλάδας και της Ευρωπαϊκής Ένωσης

