



ID Σημείου	Χρόνος Αφής (ώρας) πλημμύρας (θάρους φ=0.30μ.) / Arrival Time (hrs) of flood depth φ=0.30m	Χρόνος Παραμονής (ώρας) πλημμύρας (θάρους φ=0.30μ.) / Duration (hrs) of flood depth φ=0.30m
1	15.00	22.00
2	6.00	16.00
3	12.00	17.50
4	8.50	13.50
5	14.25	22.75
6	7.75	12.25
7	7.75	12.25
8	40.75	37.75
9	7.50	12.50
10	7.25	12.75
11	7.25	14.75
12	37.75	38.25
13	7.25	12.50
14	7.00	12.25
15	13.25	23.75
16	6.75	13.25
17	6.50	14.50
18	6.75	13.25
19	11.75	22.75
20	12.00	25.00
21	33.25	45.25
22	41.75	36.75
23	9.00	23.25
24	29.25	48.50
25	13.75	20.75
26	13.25	4.25
27	13.25	3.25
28	21.25	41.25
29	24.00	38.50
30	24.00	38.50
31	27.75	50.75
32	20.25	38.25
33	7.00	6.00
34	6.50	10.00
35	-	-
36	15.00	19.25
37	13.50	21.00
38	14.75	19.75
39	14.50	20.00
40	43.50	35.00
41	8.25	6.75
42	7.00	12.00
43	7.50	12.50
44	25.50	37.00
45	25.00	29.50
46	23.75	39.25
47	22.75	39.25
48	22.75	33.50
49	-	-
50	-	-
51	25.75	10.25
52	24.75	53.75
53	31.50	4.00
54	30.50	28.25
55	26.75	53.75
56	26.75	53.75
57	29.50	2.75
58	25.00	6.50
59	26.50	5.75
60	23.00	27.50
61	-	-
62	26.00	6.75
63	25.75	2.50
64	15.25	49.75
65	21.00	44.00
66	24.25	40.75
67	15.75	46.25
68	20.00	43.25
69	18.25	34.25
70	21.25	43.75
71	25.75	39.25
72	25.50	36.50
73	22.75	40.75
74	23.50	40.00
75	29.75	33.75
76	30.50	33.00
77	26.00	11.50
78	24.00	41.00
79	19.25	33.50
80	5.00	10.00
81	14.50	22.50
82	14.25	22.75
83	17.25	22.75
84	17.25	22.75
85	8.75	11.25
86	8.50	11.50
87	8.25	11.75
88	-	-
89	13.75	55.00
90	22.75	36.75
91	21.50	45.00
92	6.75	66.00
93	33.25	8.00
94	16.75	64.75
95	18.50	63.00
96	21.75	59.50
97	18.25	63.25
98	-	-
99	7.00	13.50
100	6.50	15.00
101	6.75	13.75
102	7.25	14.25
103	7.25	14.25
104	7.00	14.50
105	12.00	15.00
106	11.75	15.00
107	12.75	23.25
108	14.00	22.00
109	13.25	22.75
110	13.50	15.00
111	11.75	48.75
112	11.75	48.75
113	7.00	9.00
114	7.25	9.75
115	7.50	10.00
116	-	-
117	-	-
118	11.75	8.25
119	-	-
120	8.75	2.25
121	-	-
122	17.00	54.00
123	25.75	29.25
124	16.75	60.00
125	16.75	59.25
126	18.25	60.25

Υπόμνημα / Legend

Μέγιστο Βάθος (μ.) / Maximum Depth (m.)

- < 0.2
- 0.2 - 0.5
- 0.5 - 1
- 1.0 - 2.0
- >2

Τεχνικά έργα / Works

- Ανορθώσιμος / Weir
- Γέφυρα / Bridge
- Έργο Ταμίεσης Νερού / Water Reservoir Work
- Οχετός / Culvert
- Ανορθώσιμα ή/και Διευθετήσεις / Levees and/or Training Works

Χαρακτηριστικά Σημεία / Characteristic Points

- Χ.Θ. / Χείμαρμος / Stream axis
- Χ.Θ. 0 + 000
- Μέγιστη κατάκλιση λόγω ανύψωσης της Μ.Σ.Θ. / Maximum inundation due to A.S.L. rise
- Χαρακτηριστικά Σημεία / Characteristic Points

Οικισμοί / Settlements

- Πληθυσμός > 5000
- 2000 < Πληθυσμός < 5000
- Πληθυσμός < 2000
- Άλλα Υδατικά Διαμερίσματα / Other River Basin Districts
- Υδατικό Διαμέρισμα ΕΛ 01 / River Basin District EL 01
- ΕΣΥΚΠ / APSFR

Οδικό Δίκτυο

- Πρωτεύον / Primary
- Δευτερεύον / Secondary
- Υπόλοιπο / Other
- Σιδηροδρομική Γραμμή / Railway

ΤΕΤΡΑΓΩΝΙΣΜΟΣ ΕΓΣΑ 87 ΑΝΑ 2500Μ. GGKS 87 QUADRATURE PER 2500M.

1^η Σημείωση:
Τ= 50 ετη. Τα τεχνικά γενικά βραχίδια της συγκεκριμένης περιόδου επαναφοράς, που χρησιμοποιήθηκαν ως δεδομένα εισόδου για τον προσδιορισμό των εκτάσεων και βαθμολογημένων πλημμύρας, έχουν προσδιοριστεί βάσει ορισμένων επεξεργασμένων δεδομένων που περιγράφουν την ιστορική περίοδο έως και το 2022. Τα χρονικά διαστήματα για τα οποία ήταν διαθέσιμα τα ορισμένα δεδομένα δεν ήταν κανά μεταξύ των σταθμών μέτρησης.

2^η Σημείωση:
Τα αποτελέσματα που παρουσιάζονται αφορούν συγκεκριμένα τεχνικά γενικά βραχίδια που αντιστοιχούν σε 2.935, 112.362, 22.326, 38.349 (σε χμ. λοι. αντιστοίχου σταθμού) συνολικής έκτασης.

Σημειώνεται ότι ένα περατικό βραχίδι με τον ίδιο όγκο και τον ίδιο χρόνο εξέλιξης αλλά με διαφορετική χρονική κατανομή, θα είχε διαφορετικό πλημμυρικό αποτέλεσμα.

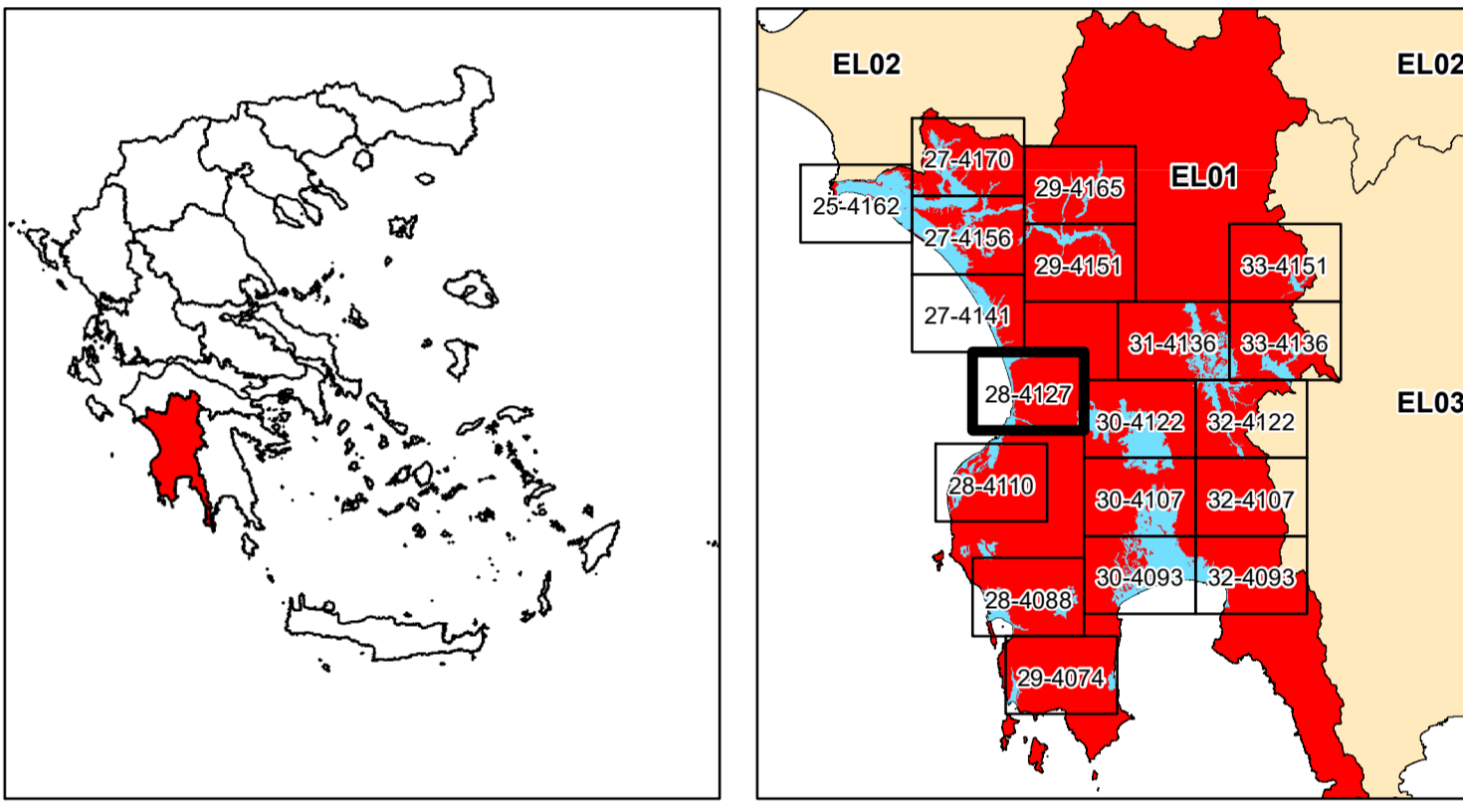

ΕΛΛΗΝΙΚΗ ΔΗΜΟΚΡΑΤΙΑ
ΥΠΟΥΡΓΕΙΟ ΠΕΡΙΒΑΛΛΟΝΤΟΣ & ΕΝΕΡΓΕΙΑΣ
ΓΕΝΙΚΗ ΓΡΑΜΜΑΤΕΙΑ ΦΥΣΙΚΟΥ ΠΕΡΙΒΑΛΛΟΝΤΟΣ ΚΑΙ ΥΔΑΤΩΝ
ΓΕΝΙΚΗ ΔΙΕΥΘΥΝΣΗ ΥΔΑΤΩΝ

1η ΑΝΑΘΕΩΡΗΣΗ ΣΧΕΔΙΩΝ ΔΙΑΧΕΙΡΙΣΗΣ ΚΙΝΔΥΝΩΝ ΠΛΗΜΜΥΡΑΣ
ΛΕΚΑΝΩΝ ΑΠΟΡΡΟΗΣ ΠΟΤΑΜΩΝ ΤΩΝ ΥΔΑΤΙΚΩΝ ΔΙΑΜΕΡΙΣΜΑΤΩΝ
ΔΥΤΙΚΗΣ, ΒΟΡΕΙΑΣ, ΑΝΑΤΟΛΙΚΗΣ ΠΕΛΟΠΟΝΝΗΣΟΥ ΚΑΙ ΚΡΗΤΗΣ

Υδατικό Διαμέρισμα
ΔΥΤΙΚΗΣ ΠΕΛΟΠΟΝΝΗΣΟΥ (EL01)
Στάδιο 1^ο - Παραδοτέο 5
Χάρτες Επικινδυνότητας Πλημμύρας

ΧΑΡΤΗΣ ΕΠΙΚΙΝΔΥΝΟΤΗΤΑΣ ΠΛΗΜΜΥΡΑΣ
ΑΠΟ ΠΟΤΑΜΙΕΣ ΡΟΕΣ / ΛΙΜΝΕΣ
ΧΩΡΙΚΗ ΚΑΤΑΝΟΜΗ ΜΕΓΙΣΤΟΥ ΒΑΘΟΥΣ ΠΛΗΜΜΥΡΑΣ
ΓΙΑ ΠΕΡΙΟΔΟ ΕΠΑΝΑΦΟΡΑΣ T = 50 ΕΤΗ
ΖΔΥΚΠ: ΕΛ01ΑΡPSFR004, ΕΛ01ΑΡPSFR001

FLUVIAL FLOOD HAZARD MAP
SPATIAL DISTRIBUTION OF MAXIMUM DEPTH
FOR RETURN PERIOD T = 50 YEARS
ΑΡPSFR: ΕΛ01ΑΡPSFR004, ΕΛ01ΑΡPSFR001

ΑΡΙΘΜΟΣ Φ. ΧΑΡΤΗ	ΕΛ01-05-DMAX-050-025-28-4127-03	ΚΛΙΜΑΚΑ	1:25.000
ΗΜΕΡΟΜΗΝΙΑ	15-12-2023	ΕΚΔΟΣΗ	3.0

ΑΝΑΔΟΧΟΣ ΜΕΛΕΤΗΣ
ΚΟΙΝΟΠΡΑΞΙΑ 1ης ΑΝΑΘΕΩΡΗΣΗΣ ΣΧΕΔΙΩΝ ΔΙΑΧΕΙΡΙΣΗΣ ΚΙΝΔΥΝΩΝ ΠΛΗΜΜΥΡΑΣ
ΠΕΛΟΠΟΝΝΗΣΟΥ-ΚΡΗΤΗΣ
Α.Δ.Τ. ΩΜΕΓΑ ΣΥΜΒΟΥΛΟΙ ΜΗΧΑΝΙΚΟΙ Α.Τ.Ε./ ADVANCED ENVIRONMENTAL STUDIES
ΣΥΜΒΟΥΛΟΙ ΜΗΧΑΝΙΚΟΙ Α.Μ.Ε.

Με τη συγχρηματοδότηση της Ελλάδας και της Ευρωπαϊκής Ένωσης