

ID Σημείου	Χρόνος Αφής (ώρες) / πλημμύρας / βάθος φ=0.30μ. / βάθος φ=0.30μ. / of flood depth φ=0.30m	Παροχμή (ώρες) / πλημμύρας / βάθος φ=0.30μ. / βάθος φ=0.30μ. / Duration (hrs) of flood depth φ=0.30m
1	12,75	21,25
2	4,50	15,50
3	9,25	22,00
4	7,75	11,25
5	11,50	22,50
6	6,75	11,25
7	6,75	11,25
8	47,00	22,25
9	6,75	11,25
10	6,50	11,50
11	6,25	12,75
12	44,50	21,50
13	6,25	11,75
14	6,00	12,00
15	10,25	23,75
16	5,75	12,25
17	5,25	13,75
18	5,50	12,50
19	10,75	22,75
20	9,00	25,00
21	46,75	22,25
22	49,00	20,50
23	6,25	26,75
24	17,50	51,75
25	13,50	20,00
26	13,00	4,25
27	12,75	4,25
28	15,50	43,50
29	18,25	40,75
30	18,75	40,25
31	20,25	49,25
32	12,50	45,00
33	7,00	7,00
34	5,50	10,00
35	49,25	7,75
36	14,50	19,00
37	13,25	20,25
38	14,25	19,25
39	14,00	19,50
40	50,50	19,00
41	8,50	8,25
42	6,00	12,00
43	6,50	11,50
44	19,25	39,25
45	20,00	37,50
46	17,50	40,50
47	17,25	40,50
48	-	-
49	-	-
50	47,50	3,25
51	33,00	21,00
52	17,00	53,50
53	45,75	11,00
54	28,25	24,25
55	19,00	50,50
56	19,00	50,50
57	45,25	10,00
58	35,25	16,25
59	45,50	9,25
60	18,50	35,00
61	49,50	2,00
62	40,50	15,50
63	46,50	4,50
64	9,75	50,75
65	14,75	45,75
66	18,25	42,25
67	9,75	50,75
68	13,75	46,75
69	12,25	44,50
70	15,50	45,00
71	20,00	40,50
72	19,50	40,00
73	16,50	43,00
74	17,25	42,25
75	26,50	33,00
76	28,50	31,00
77	23,75	33,75
78	18,00	42,50
79	12,50	43,00
80	3,50	12,00
81	13,50	20,00
82	13,50	20,25
83	14,50	19,50
84	14,50	19,50
85	3,50	8,50
86	9,00	9,00
87	8,75	9,25
88	12,50	2,25
89	8,25	62,50
90	16,00	45,00
91	15,50	57,50
92	4,00	70,00
93	41,75	19,75
94	11,50	65,50
95	12,25	64,75
96	15,75	61,25
97	12,75	64,25
98	10,75	3,50
99	5,50	13,00
100	5,00	14,00
101	5,25	13,25
102	5,75	13,25
103	5,25	13,25
104	5,25	13,75
105	6,00	11,00
106	5,75	11,00
107	9,75	22,75
108	12,75	19,75
109	10,50	22,00
110	12,50	18,25
112	6,25	46,25
113	9,00	7,00
114	9,00	7,50
115	8,75	7,75
116	14,00	4,00
117	12,50	2,25
118	13,25	4,75
119	-	-
120	11,25	4,50
121	49,00	25,50
122	17,00	44,50
123	25,75	29,25
124	16,75	44,75
125	16,75	44,75
126	12,75	61,75

Υπόμνημα / Legend

Μέγιστο Βάθος (μ.) / Maximum Depth (m.)

- < 0.2
- 0.2 - 0.5
- 0.5 - 1
- 1.0 - 2.0
- >2

Τεχνικά έργα / Works

- Αναβάθμιση / Weir
- Γέφυρα / Bridge
- Έργο Ταμίωσης Νερού / Water Reservoir Work
- Οχετός / Culvert
- Αναχώματα ή/κα Δικυβήστες / Levees and/or Training Works

Οικισμοί / Settlements

- Όνομα: Πληθυσμός > 5000
- Όνομα: 2000 < Πληθυσμός < 5000
- Όνομα: Πληθυσμός < 2000

Άλλα Υδατικά Διαμερίσματα / Other River Basin Districts

- Υδατικό Διαμέρισμα EL 01 / River Basin District EL 01
- ΣΔΥΚΠ / APSFR

Οδικό Δίκτυο

- Πρωτεύουσα/Primary
- Δευτερεύουσα/Secondary
- Υπόλοιπα/Other
- Σιδηροδρομική Γραμμή/ Railway

Χ.Θ. 0 + 000

Χιλιομετρικές Θέσεις / Chainages

Χαρακτηριστικά Σημεία / Characteristic Points

ΤΕΤΡΑΓΩΝΙΣΜΟΣ ΕΓΣΑ ΘΤ ΑΝΑ 2500Μ. GHS 87 QUADRATURE PER 2500M.

1^η Σημείωση:
 T = 1000 έτη. Τα τεχνητά γεγονότα βροχής, της συγκεκριμένης περιόδου επαναφοράς, που χρησιμοποιήθηκαν ως δεδομένα εισόδου για τον προσδιορισμό των εκποσών και βαθμολογήσεων πλημμύρας, έχουν προσομοιωθεί βάσει απαιτητής επεξεργασίας βροχομετρικών δεδομένων που περιγράφουν την ιστορική περίοδο έως και το 2022. Τα χρονικά διαστήματα για τα οποία ήταν διαθέσιμα τα υδρομετρικά δεδομένα δεν ήταν κανα μεταξύ των σταθμών μέτρησης.

2^η Σημείωση:
 Τα αποτελέσματα που παρουσιάζονται αφορούν συγκεκριμένα τεχνητά γεγονότα βροχής που αναπαράγεται (σε χιλ. τον αντιστοιχεί στατιστική συνολικός μέγιστος όρος): Αίθρας Π. Πύραρος Π. Λιός Π. Πέδων Π.).

συνολικός όρος: 12, 12, 12 (όμοια βροχή σε τήν αντιστοιχεί).
 Σημειώνεται ότι ένα παρασιτικό βροχής με τον ίδιο χρόνο εξέλιξης αλλά με διαφορετική χρονική κατανομή, θα είχε διαφορετικό πλημμυρικό αποτέλεσμα.

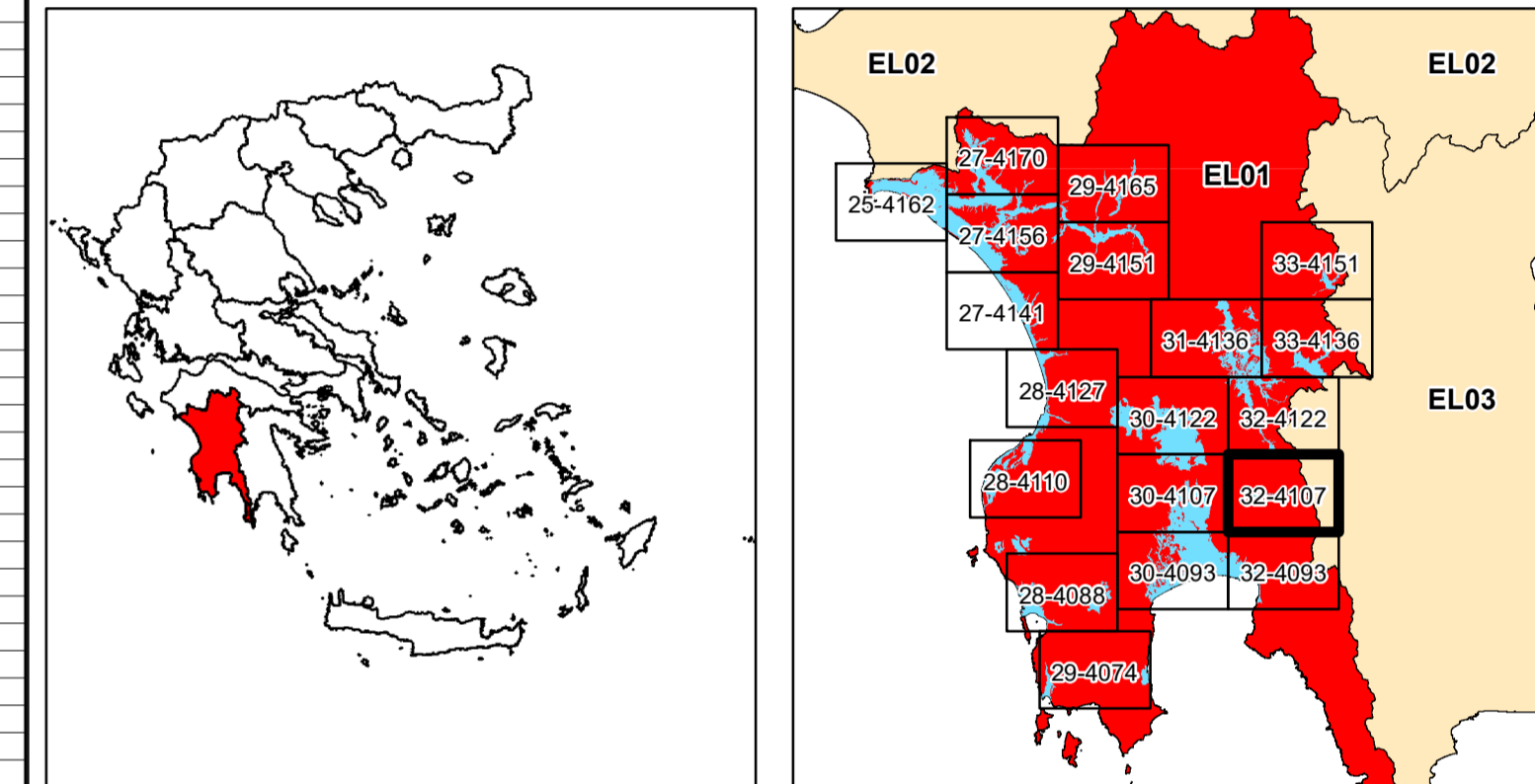

ΕΛΛΗΝΙΚΗ ΔΗΜΟΚΡΑΤΙΑ
ΥΠΟΥΡΓΕΙΟ ΠΕΡΙΒΑΛΛΟΝΤΟΣ & ΕΝΕΡΓΕΙΑΣ
ΓΕΝΙΚΗ ΓΡΑΜΜΑΤΕΙΑ ΦΥΣΙΚΟΥ ΠΕΡΙΒΑΛΛΟΝΤΟΣ ΚΑΙ ΥΔΑΤΩΝ
ΓΕΝΙΚΗ ΔΙΕΥΘΥΝΣΗ ΥΔΑΤΩΝ

1η ΑΝΑΘΕΩΡΗΣΗ ΣΧΕΔΙΩΝ ΔΙΑΧΕΙΡΙΣΗΣ ΚΙΝΔΥΝΩΝ ΠΛΗΜΜΥΡΑΣ
ΛΕΚΑΝΩΝ ΑΠΟΡΡΟΗΣ ΠΟΤΑΜΩΝ ΤΩΝ ΥΔΑΤΙΚΩΝ ΔΙΑΜΕΡΙΣΜΑΤΩΝ
ΔΥΤΙΚΗΣ, ΒΟΡΕΙΑΣ, ΑΝΑΤΟΛΙΚΗΣ ΠΕΛΟΠΟΝΝΗΣΟΥ ΚΑΙ ΚΡΗΤΗΣ

Υδατικό Διαμέρισμα
ΔΥΤΙΚΗΣ ΠΕΛΟΠΟΝΝΗΣΟΥ (EL01)

Στάδιο 1^ο - Παραδοτέο 5

Χάρτες Επικινδυνότητας Πλημμύρας

ΧΑΡΤΗΣ ΕΠΙΚΙΝΔΥΝΟΤΗΤΑΣ ΠΛΗΜΜΥΡΑΣ
ΑΠΟ ΠΟΤΑΜΙΕΣ ΡΟΕΣ / ΛΙΜΝΕΣ.
ΧΟΡΙΚΗ ΚΑΤΑΝΟΜΗ ΜΕΓΙΣΤΟΥ ΒΑΘΟΥΣ ΠΛΗΜΜΥΡΑΣ
ΓΙΑ ΠΕΡΙΟΔΟ ΕΠΑΝΑΦΟΡΑΣ T = 1000 ΕΤΗ

ΣΔΥΚΠ: EL01APSF001, EL01APSF003

FLUVIAL FLOOD HAZARD MAP.
SPATIAL DISTRIBUTION OF MAXIMUM DEPTH
FOR RETURN PERIOD T = 1000 YEARS

APSF: EL01APSF001, EL01APSF003

ΑΡΙΘΜΟΣ Φ. ΧΑΡΤΗ	EL01-05-DMAX-01K-025-32-4107-03	ΚΛΙΜΑΚΑ	1:25.000
ΗΜΕΡΟΜΗΝΙΑ	15-12-2023	ΕΚΔΟΣΗ	3.0

ΑΝΑΔΟΧΟΣ ΜΕΛΕΤΗΣ
ΚΟΙΝΟΠΡΑΞΙΑ 1ης ΑΝΑΘΕΩΡΗΣΗΣ ΣΧΕΔΙΩΝ ΔΙΑΧΕΙΡΙΣΗΣ ΚΙΝΔΥΝΩΝ ΠΛΗΜΜΥΡΑΣ
ΠΕΛΟΠΟΝΝΗΣΟΥ-ΚΡΗΤΗΣ

A.D.T. ΩΜΕΓΑ ΣΥΜΒΟΥΛΟΙ ΜΗΧΑΝΙΚΟΙ Α.Τ.Ε./ ADVANCED ENVIRONMENTAL STUDIES
ΣΥΜΒΟΥΛΟΙ ΜΗΧΑΝΙΚΟΙ Α.Μ.Ε.

Ευρωπαϊκή Ένωση
 Ευρωπαϊκό Ταμείο Περιβάλλοντος & Ενέργειας

ΕΣΠΑ
2014-2020
 ανάπτυξη - εργασία - αλληλεγγύη

Με τη συγχρηματοδότηση της Ελλάδας και της Ευρωπαϊκής Ένωσης