

ΣΧΕΔΙΟ ΔΙΑΧΕΙΡΙΣΗΣ ΚΙΝΔΥΝΩΝ ΠΛΗΜΜΥΡΑΣ των Λεκανών Απορροής Ποταμών του Υδατικού Διαμερίσματος Θεσσαλίας

ΣΤΑΔΙΟ Ι

1^η ΦΑΣΗ – ΠΑΡΑΔΟΤΕΟ 1

ΑΝΑΛΥΣΗ ΧΑΡΑΚΤΗΡΙΣΤΙΚΩΝ ΠΕΡΙΟΧΗΣ ΚΑΙ ΜΗΧΑΝΙΣΜΩΝ ΠΛΗΜΜΥΡΑΣ

ΤΕΧΝΙΚΑ ΕΡΓΑ / ΕΠΙΓΕΙΕΣ ΤΟΠΟΓΡΑΦΙΚΕΣ ΕΡΓΑΣΙΕΣ

Παράρτημα 9: Βούλγαρης Ποταμός και ρέματα – Τιταρήσιος Ποταμός (GR0816FR0013000)

-

-

BR_447, BR_444
 BR_448, BR_452
 μ μ BR_453. μ .
 BR_453(A). μ . , μ μ
 BR_446 μ μ BR_444. μ .
 μ , μ μ μ BR_444(A).

-

GR08_BR_451 →
 GR08_BR_450 →
 GR08_BR_447 → μ
 GR08_BR_449 →
 GR08_BR_448 → μ
 GR08_BR_453 →
 GR08_BR_453() → μ (μ μ μ)
 GR08_BR_452 → μ
 GR08_BR_446 → μ
 GR08_BR_445 →
 GR08_BR_444 → μ
 GR08_BR_444(A) → μ (μ μ μ)

ΤΕΧΝΙΚΟ ΕΡΓΟ	ΓΕΦΥΡΕΣ
ΠΕΡΙΓΡΑΦΗ: ΓΕΦΥΡΑ (BR)	
ΚΩΔΙΚΟΣ ΕΡΓΟΥ: BR_451	
ΠΕΡΙΟΧΗ: GR08_ΣΑΡΑΝΤΑΠΟΡΟ	
ΥΔΑΤΟΡΕΥΜΑ: ΚΟΥΛΙΑ ΡΕΜΑ	
ΗΜ/ΝΙΑ ΑΠΟΤ.: 07/06/2016	
ΟΜΑΔΑ ΑΠΟΤ.: ΧΡΗΣΤΟΣ ΣΑΛΟΓΙΑΝΝΟΣ	

ΣΥΝΤΕΤΑΓΜΕΝΕΣ ΤΕΧΝΙΚΟΥ ΕΡΓΟΥ	ΣΗΜΕΙΟ
X 338382,778	2
Y 4439471,835	
Z 617,06	

ΣΤΟΙΧΕΙΑ ΤΕΧΝΙΚΟΥ ΕΡΓΟΥ	
ΤΥΠΟΣ	ΠΛΑΚΟΣΚΕΠΗΣ
ΥΛΙΚΟ ΚΑΤΑΣΚΕΥΗΣ	ΞΥΛΟ
ΔΙΑΣΤΑΣΕΙΣ (ΜxΠ)	8,70 x 1,90
ΚΑΘΑΡΟ ΠΛΑΤΟΣ ΑΝΟΙΓΜΑΤΟΣ/ΩΝ	ΑΝΑΝΤΗ: 8,70 ΚΑΤΑΝΤΗ: 8,70
ΥΨΟΜ.ΠΥΘΜ. ΚΟΙΤΗΣ:	615,10
ΥΨΟΜ. ΔΙΑΦΟΡΑ ΟΔΟΣΤΡΩΜΑΤΟΣ / ΑΡΧΗ ΓΕΡΦΥΡΑΣ	2,00
ΤΥΠΟΣ ΡΟΗΣ	ΣΤΑΘΕΡΗ / ΜΗ ΣΤΑΘΕΡΗ
ΣΤΑΘΜΗ ΝΕΡΟΥ	
ΤΑΧΥΤΗΤΑ ΝΕΡΟΥ	
ΤΥΠΟΣ ΔΙΑΤΟΜΗΣ	
ΥΠΑΡΞΗ ΕΜΠΟΔΙΩΝ ΣΤΗΝ ΡΟΗ ΠΕΡΙΓΡΑΦΗ:	ΝΑΙ / ΟΧΙ
ΤΥΠΟΣ ΟΔΟΣΤ/ΤΟΣ:	ΠΛΑΤΟΣ ΟΔΟΣΤ/ΤΟΣ: 1,90
ΠΡΟΣΤΑΤΕΥΤΙΚΑ ΟΔΟΣ/ΤΟΣ:	ΥΨΟΜΕΤΡΟ ΟΔΟΣ/ΤΟΣ: 617,10
ΥΨΟΣ ΠΡΟΣΤΑΤΕΥΤΙΚΩΝ:	
ΠΑΧΟΣ ΚΑΤΑΣΤΡΩΜΑΤΟΣ:	0,40
ΦΩΤΟΓΡΑΦΙΕΣ:	P094808, P094836, P094925

ΟΨΗ

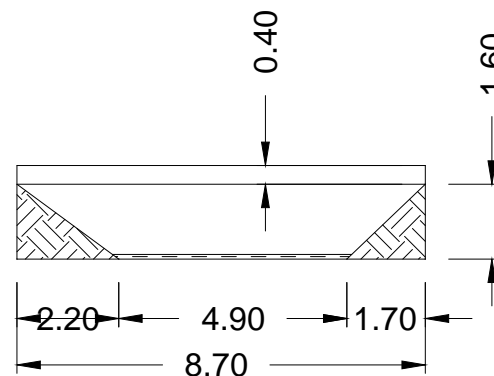

ΚΑΤΩΨΗ

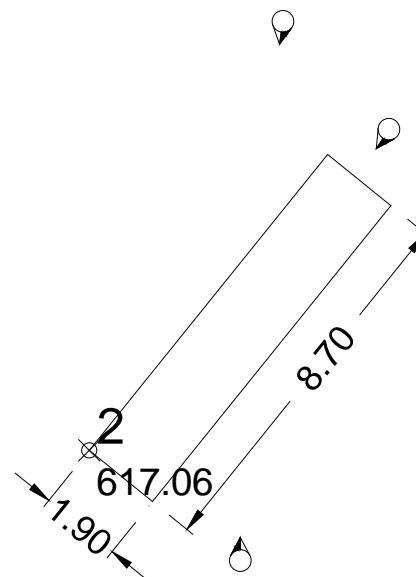

GR08_ΣΑΡΑΝΤΑΠΟΡΟ_BR_451



P094808

GR08_ΣΑΡΑΝΤΑΠΟΡΟ_BR_451



P094836

GR08_ΣΑΡΑΝΤΑΠΟΡΟ_BR_451



P094925

ΤΕΧΝΙΚΟ ΕΡΓΟ	ΓΕΦΥΡΕΣ
ΠΕΡΙΓΡΑΦΗ: ΓΕΦΥΡΑ (BR)	
ΚΩΔΙΚΟΣ ΕΡΓΟΥ: BR_450	
ΠΕΡΙΟΧΗ: GR08_ΣΑΡΑΝΤΑΠΟΡΟ	
ΥΔΑΤΟΡΕΥΜΑ: ΚΟΥΛΙΑ ΡΕΜΑ	
ΗΜ/ΝΙΑ ΑΠΟΤ.: 07/06/2016	
ΟΜΑΔΑ ΑΠΟΤ.: ΧΡΗΣΤΟΣ ΣΑΛΟΓΙΑΝΝΟΣ	

ΣΥΝΤΕΤΑΓΜΕΝΕΣ ΤΕΧΝΙΚΟΥ ΕΡΓΟΥ		ΣΗΜΕΙΟ
X	337503,900	19
Y	4437924,440	
Z	552,43	

ΣΤΟΙΧΕΙΑ ΤΕΧΝΙΚΟΥ ΕΡΓΟΥ	
ΤΥΠΟΣ	ΠΛΑΚΟΣΚΕΠΗΣ
ΥΛΙΚΟ ΚΑΤΑΣΚΕΥΗΣ	ΟΠΛ. ΣΚΥΡΟΔΕΜΑ
ΔΙΑΣΤΑΣΕΙΣ (ΜxΠ)	7,50 x 8,70
ΚΑΘΑΡΟ ΠΛΑΤΟΣ ΑΝΟΙΓΜΑΤΟΣ/ΩΝ	ΑΝΑΝΤΗ: 6,90 ΚΑΤΑΝΤΗ: 6,90
ΥΨΟΜ.ΠΥΘΜ. ΚΟΙΤΗΣ:	548,80
ΥΨΟΜ. ΔΙΑΦΟΡΑ ΟΔΟΣΤΡΩΜΑΤΟΣ / ΑΡΧΗ ΓΕΡΦΥΡΑΣ	3,60
ΤΥΠΟΣ ΡΟΗΣ	ΣΤΑΘΕΡΗ / ΜΗ ΣΤΑΘΕΡΗ
ΣΤΑΘΜΗ ΝΕΡΟΥ	
ΤΑΧΥΤΗΤΑ ΝΕΡΟΥ	
ΤΥΠΟΣ ΔΙΑΤΟΜΗΣ	
ΥΠΑΡΞΗ ΕΜΠΟΔΙΩΝ ΣΤΗΝ ΡΟΗ ΠΕΡΙΓΡΑΦΗ:	ΝΑΙ / ΟΧΙ
ΤΥΠΟΣ ΟΔΟΣΤ/ΤΟΣ: ΧΩΜΑΤΟΔΡΟΜΟΣ	ΠΛΑΤΟΣ ΟΔΟΣΤ/ΤΟΣ: 8,30
ΠΡΟΣΤΑΤΕΥΤΙΚΑ ΟΔΟΣ/ΤΟΣ: ΟΧΙ	ΥΨΟΜΕΤΡΟ ΟΔΟΣ/ΤΟΣ: 552,40
ΥΨΟΣ ΠΡΟΣΤΑΤΕΥΤΙΚΩΝ:	
ΠΑΧΟΣ ΚΑΤΑΣΤΡΩΜΑΤΟΣ:	0,60
ΦΩΤΟΓΡΑΦΙΕΣ:	P101422, P101456, P101531

ΟΨΗ

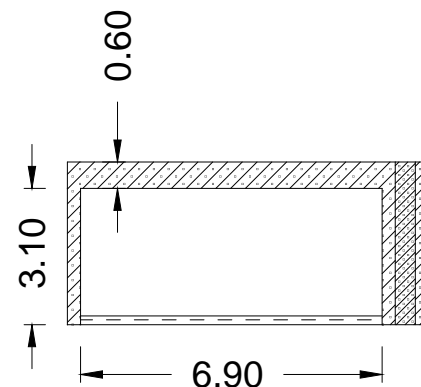

ΚΑΤΩΨΗ

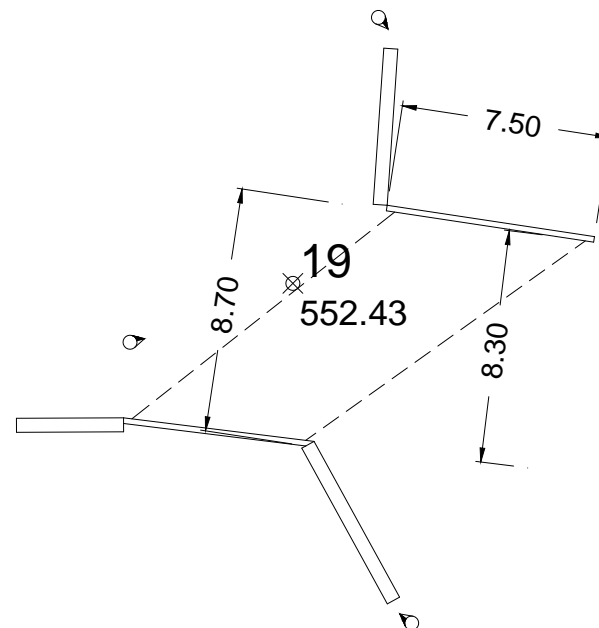

GR08_ΣΑΡΑΝΤΑΠΟΡΟ_BR_450



P101422

GR08_ΣΑΡΑΝΤΑΠΟΡΟ_BR_450



P101456

GR08_ΣΑΡΑΝΤΑΠΟΡΟ_BR_450



P101531

ΤΕΧΝΙΚΟ ΕΡΓΟ	ΓΕΦΥΡΕΣ
ΠΕΡΙΓΡΑΦΗ: ΔΙΑΤΟΜΗ	
ΚΩΔΙΚΟΣ ΕΡΓΟΥ: BR_447	
ΠΕΡΙΟΧΗ: GR08_ΣΑΡΑΝΤΑΠΟΡΟ	
ΥΔΑΤΟΡΕΥΜΑ: ΣΑΡΑΝΤΑΠΟΡΟΣ	
ΗΜ/ΝΙΑ ΑΠΟΤ.: 07/06/2016	
ΟΜΑΔΑ ΑΠΟΤ.: ΧΡΗΣΤΟΣ ΣΑΛΟΓΙΑΝΝΟΣ	

ΣΥΝΤΕΤΑΓΜΕΝΕΣ ΤΕΧΝΙΚΟΥ ΕΡΓΟΥ	ΣΗΜΕΙΟ
X	336083,462
Y	4437112,636
Z	551,93

ΣΤΟΙΧΕΙΑ ΤΕΧΝΙΚΟΥ ΕΡΓΟΥ	
ΤΥΠΟΣ	
ΥΛΙΚΟ ΚΑΤΑΣΚΕΥΗΣ	
ΔΙΑΣΤΑΣΕΙΣ (ΜxΠ)	
ΚΑΘΑΡΟ ΠΛΑΤΟΣ ΑΝΟΙΓΜΑΤΟΣ/ΩΝ	ΑΝΑΝΤΗ: ΚΑΤΑΝΤΗ:
ΥΨΟΜ.ΠΥΘΜ. ΚΟΙΤΗΣ:	
ΥΨΟΜ. ΔΙΑΦΟΡΑ ΟΔΟΣΤΡΩΜΑΤΟΣ / ΑΡΧΗ ΓΕΡΦΥΡΑΣ	
ΤΥΠΟΣ ΡΟΗΣ	ΣΤΑΘΕΡΗ / ΜΗ ΣΤΑΘΕΡΗ
ΣΤΑΘΜΗ ΝΕΡΟΥ	
ΤΑΧΥΤΗΤΑ ΝΕΡΟΥ	
ΤΥΠΟΣ ΔΙΑΤΟΜΗΣ	
ΥΠΑΡΞΗ ΕΜΠΟΔΙΩΝ ΣΤΗΝ ΡΟΗ ΠΕΡΙΓΡΑΦΗ:	ΝΑΙ / ΟΧΙ
ΤΥΠΟΣ ΟΔΟΣΤ/ΤΟΣ:	ΠΛΑΤΟΣ ΟΔΟΣΤ/ΤΟΣ:
ΠΡΟΣΤΑΤΕΥΤΙΚΑ ΟΔΟΣ/ΤΟΣ:	ΥΨΟΜΕΤΡΟ ΟΔΟΣ/ΤΟΣ:
ΥΨΟΣ ΠΡΟΣΤΑΤΕΥΤΙΚΩΝ:	
ΠΑΧΟΣ ΚΑΤΑΣΤΡΩΜΑΤΟΣ:	
ΦΩΤΟΓΡΑΦΙΕΣ:	P105328, P105240, P105220

ΟΨΗ

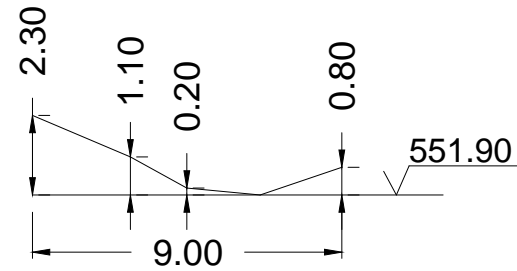

ΚΑΤΩΨΗ

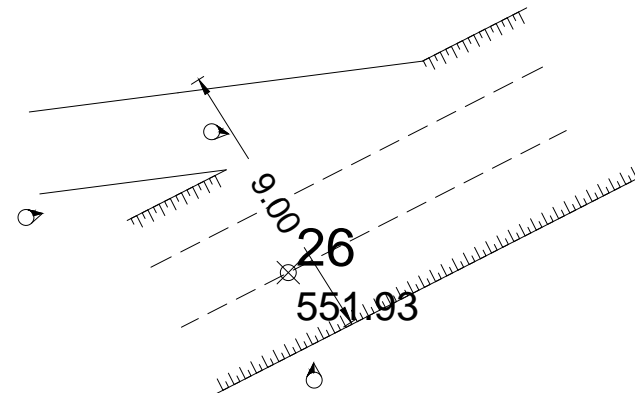

GR08_ΣΑΡΑΝΤΑΠΟΡΟ_BR_447



P105328

GR08_ΣΑΡΑΝΤΑΠΟΡΟ_BR_447



P105240

GR08_ΣΑΡΑΝΤΑΠΟΡΟ_BR_447



P105220

ΤΕΧΝΙΚΟ ΕΡΓΟ	ΓΕΦΥΡΕΣ
ΠΕΡΙΓΡΑΦΗ: ΓΕΦΥΡΑ (BR)	
ΚΩΔΙΚΟΣ ΕΡΓΟΥ: BR_449	
ΠΕΡΙΟΧΗ: GR08_ΣΑΡΑΝΤΑΠΟΡΟ	
ΥΔΑΤΟΡΕΥΜΑ: ΚΟΥΛΙΑ ΡΕΜΑ	
ΗΜ/ΝΙΑ ΑΠΟΤ.: 07/06/2016	
ΟΜΑΔΑ ΑΠΟΤ.: ΧΡΗΣΤΟΣ ΣΑΛΟΓΙΑΝΝΟΣ	

ΣΥΝΤΕΤΑΓΜΕΝΕΣ ΤΕΧΝΙΚΟΥ ΕΡΓΟΥ	ΣΗΜΕΙΟ
X 338752,296	32
Y 4435728,895	
Z 494,54	

ΣΤΟΙΧΕΙΑ ΤΕΧΝΙΚΟΥ ΕΡΓΟΥ	
ΤΥΠΟΣ	ΠΛΑΚΟΣΚΕΠΗΣ
ΥΛΙΚΟ ΚΑΤΑΣΚΕΥΗΣ	ΟΠΛ. ΣΚΥΡΟΔΕΜΑ
ΔΙΑΣΤΑΣΕΙΣ (ΜxΠ)	6,50 x 12,30
ΚΑΘΑΡΟ ΠΛΑΤΟΣ ΑΝΟΙΓΜΑΤΟΣ/ΩΝ	ΑΝΑΝΤΗ: 6,10 ΚΑΤΑΝΤΗ: 6,10
ΥΨΟΜ.ΠΥΘΜ. ΚΟΙΤΗΣ:	490,60
ΥΨΟΜ. ΔΙΑΦΟΡΑ ΟΔΟΣΤΡΩΜΑΤΟΣ / ΑΡΧΗ ΓΕΡΦΥΡΑΣ	3,90
ΤΥΠΟΣ ΡΟΗΣ	ΣΤΑΘΕΡΗ / ΜΗ ΣΤΑΘΕΡΗ
ΣΤΑΘΜΗ ΝΕΡΟΥ	
ΤΑΧΥΤΗΤΑ ΝΕΡΟΥ	
ΤΥΠΟΣ ΔΙΑΤΟΜΗΣ	
ΥΠΑΡΞΗ ΕΜΠΟΔΙΩΝ ΣΤΗΝ ΡΟΗ ΠΕΡΙΓΡΑΦΗ:	ΝΑΙ / ΟΧΙ
ΤΥΠΟΣ ΟΔΟΣΤ/ΤΟΣ:	ΠΛΑΤΟΣ ΟΔΟΣΤ/ΤΟΣ:
ΑΣΦΑΛΤΟΣ	7,00
ΠΡΟΣΤΑΤΕΥΤΙΚΑ ΟΔΟΣ/ΤΟΣ:	ΥΨΟΜΕΤΡΟ ΟΔΟΣ/ΤΟΣ:
ΟΔΟΣ/ΤΟΣ: ΣΤΗΘΑΙΟ	494,50
ΑΣΦΑΛΕΙΑΣ	
ΥΨΟΣ ΠΡΟΣΤΑΤΕΥΤΙΚΩΝ:	0,70
ΠΑΧΟΣ ΚΑΤΑΣΤΡΩΜΑΤΟΣ:	0,80
ΦΩΤΟΓΡΑΦΙΕΣ:	P114059, P114039, P114119

ΟΨΗ

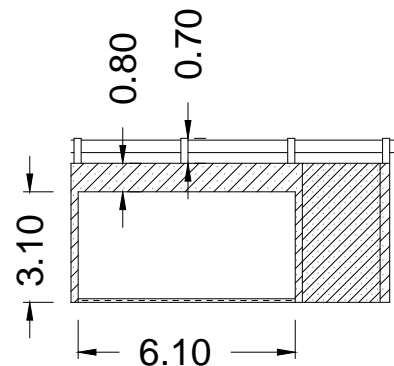

ΚΑΤΩΨΗ

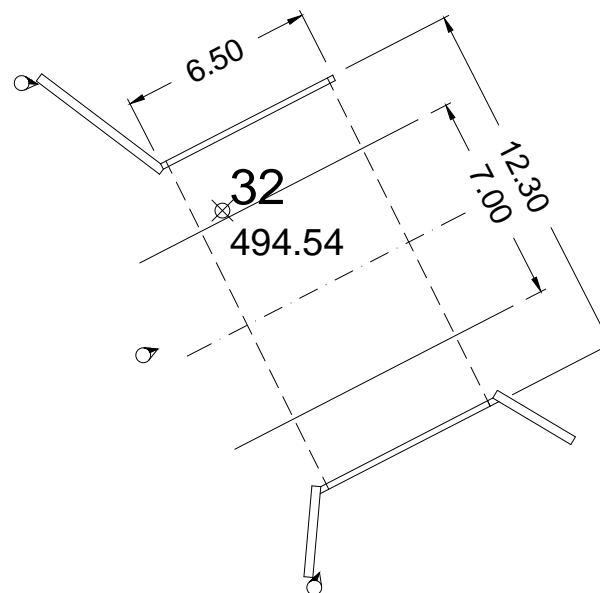

GR08_ΣΑΡΑΝΤΑΠΟΡΟ_BR_449



P114059

GR08_ΣΑΡΑΝΤΑΠΟΡΟ_BR_449



P114039

GR08_ΣΑΡΑΝΤΑΠΟΡΟ_BR_449



P114119

ΤΕΧΝΙΚΟ ΕΡΓΟ	ΑΝΑΒΑΘΜΟΣ
ΠΕΡΙΓΡΑΦΗ: ΑΝΑΒΑΘΜΟΣ (ΣΤ)	
ΚΩΔΙΚΟΣ ΕΡΓΟΥ: BR_448	
ΠΕΡΙΟΧΗ: GR08_ΣΑΡΑΝΤΑΠΟΡΟ	
ΥΔΑΤΟΡΕΥΜΑ: ΚΑΛΟΓΗΡΟΥ ΡΕΜΑ	
ΗΜ/ΝΙΑ ΑΠΟΤ.: 07/06/2016	
ΟΜΑΔΑ ΑΠΟΤ.: ΧΡΗΣΤΟΣ ΣΑΛΟΓΙΑΝΝΟΣ	

ΣΥΝΤΕΤΑΓΜΕΝΕΣ ΤΕΧΝΙΚΟΥ ΕΡΓΟΥ	ΣΗΜΕΙΟ
X	339477,774
Y	4435446,646
Z	485,82

ΣΤΟΙΧΕΙΑ ΤΕΧΝΙΚΟΥ ΕΡΓΟΥ	
ΤΥΠΟΣ	
ΥΛΙΚΟ ΚΑΤΑΣΚΕΥΗΣ	ΟΠΛ. ΣΚΥΡΟΔΕΜΑ
ΣΥΝΟΛΙΚΟ ΠΛΑΤΟΣ	27,40
ΒΑΘΜΙΔΕΣ	1
ΔΙΑΣΤΑΣΕΙΣ ΒΑΘΜΙΔΩΝ (ΜxΠxΥ): 5,30 x 30,00 x 1,10	
ΥΨΟΜ.ΠΥΘΜΕΝΑ ΚΟΙΤΗΣ:	ΑΝΑΝΤΗ: 485,80 ΚΑΤΑΝΤΗ: 484,70
ΤΥΠΟΣ ΟΔΟΣΤ/ΤΟΣ:	ΠΛΑΤΟΣ ΟΔΟΣΤ/ΤΟΣ:
ΣΚΥΡΟΔΕΜΑ	5,30
ΠΡΟΣΤΑΤΕΥΤΙΚΑ ΟΔΟΣ/ΤΟΣ: ΟΧΙ	ΥΨΟΜΕΤΡΟ ΟΔΟΣ/ΤΟΣ:
	485,80
ΦΩΤΟΓΡΑΦΙΕΣ: P120358, P120221, P120241	

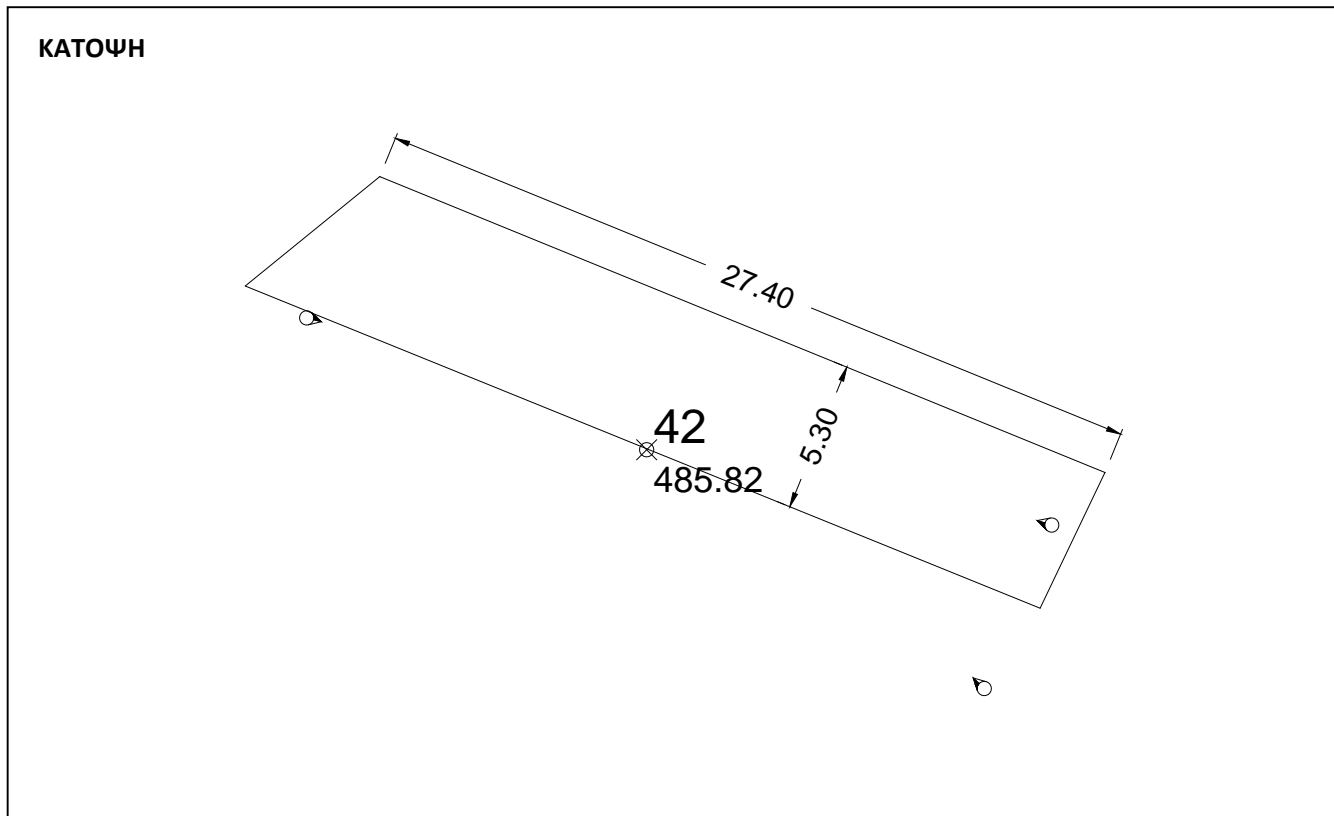
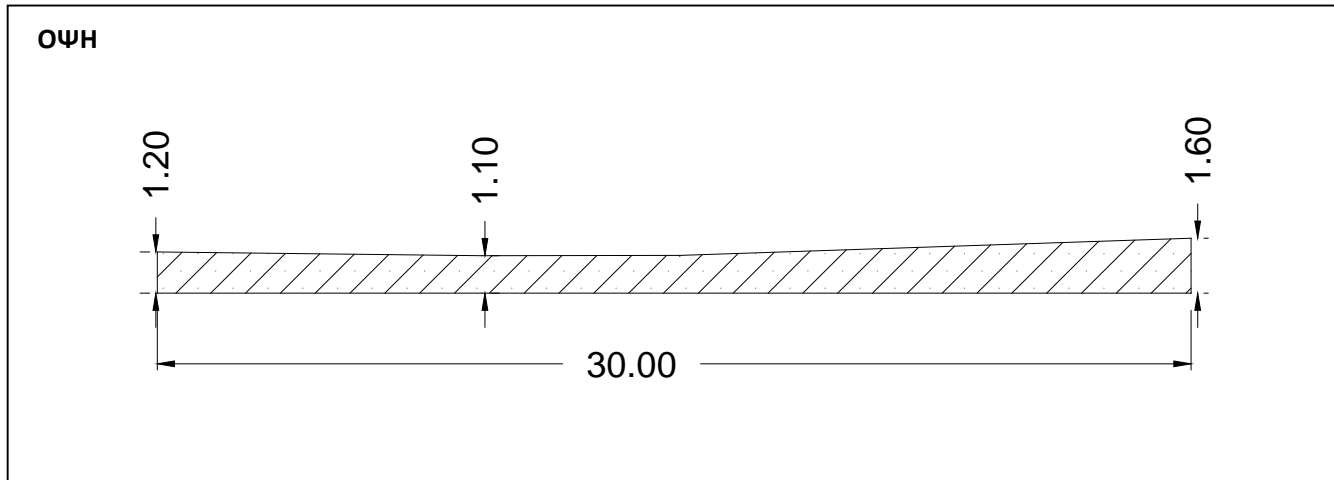

GR08_ΣΑΡΑΝΤΑΠΟΡΟ_BR_448



P120358

GR08_ΣΑΡΑΝΤΑΠΟΡΟ_BR_448



P120221

GR08_ΣΑΡΑΝΤΑΠΟΡΟ_BR_448



P120241

ΤΕΧΝΙΚΟ ΕΡΓΟ	ΓΕΦΥΡΕΣ
ΠΕΡΙΓΡΑΦΗ: ΓΕΦΥΡΑ (BR)	
ΚΩΔΙΚΟΣ ΕΡΓΟΥ: BR_453 (ΑΝΑΝΤΗ)	
ΠΕΡΙΟΧΗ: GR08_ΜΗΛΙΑ	
ΥΔΑΤΟΡΕΥΜΑ: ΜΟΥΡΙΩΤΗ ΡΕΜΑ	
ΗΜ/ΝΙΑ ΑΠΟΤ.: 07/06/2016	
ΟΜΑΔΑ ΑΠΟΤ.: ΧΡΗΣΤΟΣ ΣΑΛΟΓΙΑΝΝΟΣ	

ΣΥΝΤΕΤΑΓΜΕΝΕΣ ΤΕΧΝΙΚΟΥ ΕΡΓΟΥ	ΣΗΜΕΙΟ
X 336106,024	54
Y 4433929,826	
Z 526,91	

ΣΤΟΙΧΕΙΑ ΤΕΧΝΙΚΟΥ ΕΡΓΟΥ	
ΤΥΠΟΣ	ΠΛΑΚΟΣΚΕΠΗΣ
ΥΛΙΚΟ ΚΑΤΑΣΚΕΥΗΣ	ΟΠΛ. ΣΚΥΡΟΔΕΜΑ
ΔΙΑΣΤΑΣΕΙΣ (ΜxΠ)	49,90 x 9,40
ΚΑΘΑΡΟ ΠΛΑΤΟΣ ΑΝΟΙΓΜΑΤΟΣ/ΩΝ	ΑΝΑΝΤΗ: 29,50 ΚΑΤΑΝΤΗ: 29,50
ΥΨΟΜ.ΠΥΘΜ. ΚΟΙΤΗΣ:	512,90
ΥΨΟΜ. ΔΙΑΦΟΡΑ ΟΔΟΣΤΡΩΜΑΤΟΣ / ΑΡΧΗ ΓΕΡΦΥΡΑΣ	14,00
ΤΥΠΟΣ ΡΟΗΣ	ΣΤΑΘΕΡΗ / ΜΗ ΣΤΑΘΕΡΗ
ΣΤΑΘΜΗ ΝΕΡΟΥ	
ΤΑΧΥΤΗΤΑ ΝΕΡΟΥ	
ΤΥΠΟΣ ΔΙΑΤΟΜΗΣ	
ΥΠΑΡΞΗ ΕΜΠΟΔΙΩΝ ΣΤΗΝ ΡΟΗ	ΝΑΙ / ΟΧΙ
ΠΕΡΙΓΡΑΦΗ:	ΥΠΟΣΤΥΛΩΜΑ 1 x 1,00 x 12,30
ΤΥΠΟΣ ΟΔΟΣΤ/ΤΟΣ:	ΠΛΑΤΟΣ ΟΔΟΣΤ/ΤΟΣ:
ΑΣΦΑΛΤΟΣ	7,90
ΠΡΟΣΤΑΤΕΥΤΙΚΑ ΟΔΟΣ/ΤΟΣ:	ΥΨΟΜΕΤΡΟ ΟΔΟΣ/ΤΟΣ:
ΟΔΟΣ/ΤΟΣ: ΚΙΓΚΛΙΔΩΜΑ & ΣΤΗΘΑΙΟ	526,90
ΥΨΟΣ ΠΡΟΣΤΑΤΕΥΤΙΚΩΝ:	0,90(ΚΙΓΚΛ.) + 0,25(ΣΤΗΘ.)
ΠΑΧΟΣ ΚΑΤΑΣΤΡΩΜΑΤΟΣ:	1,70
ΦΩΤΟΓΡΑΦΙΕΣ:	P123240, P123212, P123136

ΟΨΗ

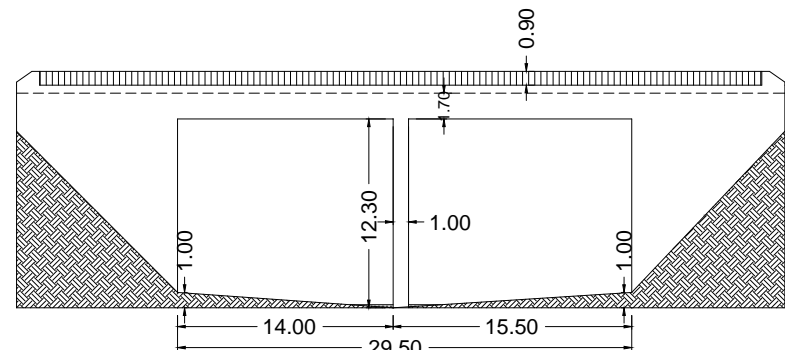

ΚΑΤΩΨΗ

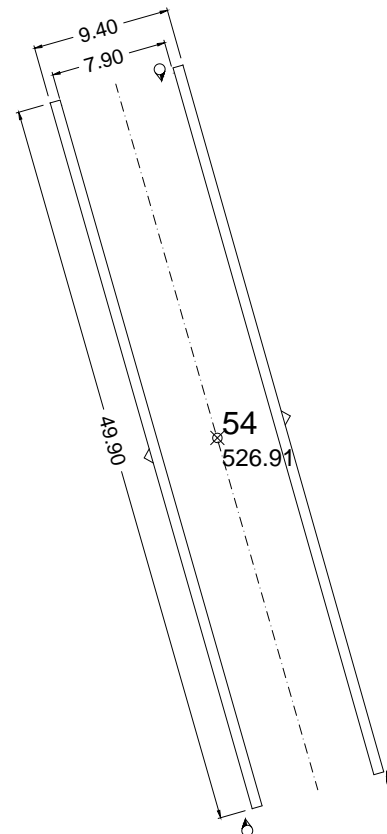

GR08_MHAIA_BR_453



P123240

GR08_MHAIA_BR_453



P123212

GR08_MHAIA_BR_453



P123136

ΤΕΧΝΙΚΟ ΕΡΓΟ	ΓΕΦΥΡΕΣ
ΠΕΡΙΓΡΑΦΗ: ΔΙΑΤΟΜΗ	
ΚΩΔΙΚΟΣ ΕΡΓΟΥ: BR_453(A) (ΚΑΤΑΝΤΗ)	
ΠΕΡΙΟΧΗ: GR08_ΜΗΛΙΑ	
ΥΔΑΤΟΡΕΥΜΑ: ΜΟΥΡΙΩΤΗ ΡΕΜΑ	
ΗΜ/ΝΙΑ ΑΠΟΤ.: 07/06/2016	
ΟΜΑΔΑ ΑΠΟΤ.: ΧΡΗΣΤΟΣ ΣΑΛΟΓΙΑΝΝΟΣ	

ΣΥΝΤΕΤΑΓΜΕΝΕΣ ΤΕΧΝΙΚΟΥ ΕΡΓΟΥ		ΣΗΜΕΙΟ
X	336397,804	64
Y	4433802,590	
Z	504,18	

ΣΤΟΙΧΕΙΑ ΤΕΧΝΙΚΟΥ ΕΡΓΟΥ	
ΤΥΠΟΣ	
ΥΛΙΚΟ ΚΑΤΑΣΚΕΥΗΣ	
ΔΙΑΣΤΑΣΕΙΣ (ΜxΠ)	
ΚΑΘΑΡΟ ΠΛΑΤΟΣ ΑΝΟΙΓΜΑΤΟΣ/ΩΝ	ΑΝΑΝΤΗ: ΚΑΤΑΝΤΗ:
ΥΨΟΜ.ΠΥΘΜ. ΚΟΙΤΗΣ:	
ΥΨΟΜ. ΔΙΑΦΟΡΑ ΟΔΟΣΤΡΩΜΑΤΟΣ / ΑΡΧΗ ΓΕΡΦΥΡΑΣ	
ΤΥΠΟΣ ΡΟΗΣ	ΣΤΑΘΕΡΗ / ΜΗ ΣΤΑΘΕΡΗ
ΣΤΑΘΜΗ ΝΕΡΟΥ	
ΤΑΧΥΤΗΤΑ ΝΕΡΟΥ	
ΤΥΠΟΣ ΔΙΑΤΟΜΗΣ	
ΥΠΑΡΞΗ ΕΜΠΟΔΙΩΝ ΣΤΗΝ ΡΟΗ ΠΕΡΙΓΡΑΦΗ:	ΝΑΙ / ΟΧΙ
ΤΥΠΟΣ ΟΔΟΣΤ/ΤΟΣ: ΧΩΜΑΤΟΔΡΟΜΟΣ	ΠΛΑΤΟΣ ΟΔΟΣΤ/ΤΟΣ: 3,30
ΠΡΟΣΤΑΤΕΥΤΙΚΑ ΟΔΟΣ/ΤΟΣ: ΟΧΙ	ΥΨΟΜΕΤΡΟ ΟΔΟΣ/ΤΟΣ: 504,20
ΥΨΟΣ ΠΡΟΣΤΑΤΕΥΤΙΚΩΝ:	
ΠΑΧΟΣ ΚΑΤΑΣΤΡΩΜΑΤΟΣ:	
ΦΩΤΟΓΡΑΦΙΕΣ: P125915, P125851, P125750	

ΟΨΗ

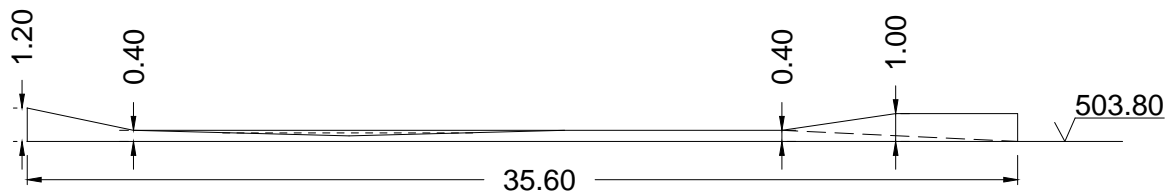

ΚΑΤΩΨΗ

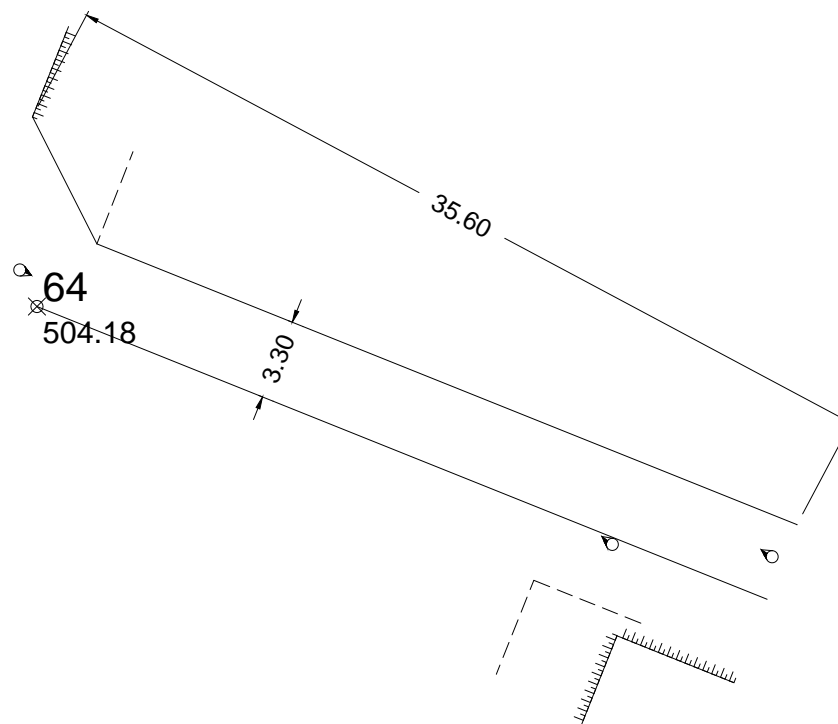

GR08_ MΗΛΙΑ _BR_453(A)



P125915

GR08_ MΗΛΙΑ _BR_453(A)



P125851

GR08_ MΗΛΙΑ _BR_453(A)



P125750

ΤΕΧΝΙΚΟ ΕΡΓΟ	ΑΝΑΒΑΘΜΟΣ
ΠΕΡΙΓΡΑΦΗ: ΑΝΑΒΑΘΜΟΣ (ΣΤ)	
ΚΩΔΙΚΟΣ ΕΡΓΟΥ: BR_452	
ΠΕΡΙΟΧΗ: GR08_ΜΗΛΙΑ	
ΥΔΑΤΟΡΕΥΜΑ: ΜΟΥΡΙΩΤΗ ΡΕΜΑ	
ΗΜ/ΝΙΑ ΑΠΟΤ.: 07/06/2016	
ΟΜΑΔΑ ΑΠΟΤ.: ΧΡΗΣΤΟΣ ΣΑΛΟΓΙΑΝΝΟΣ	

ΣΥΝΤΕΤΑΓΜΕΝΕΣ ΤΕΧΝΙΚΟΥ ΕΡΓΟΥ	ΣΗΜΕΙΟ
X	337646,083
Y	4433603,035
Z	477,62

ΣΤΟΙΧΕΙΑ ΤΕΧΝΙΚΟΥ ΕΡΓΟΥ	
ΤΥΠΟΣ	
ΥΛΙΚΟ ΚΑΤΑΣΚΕΥΗΣ	ΟΠΛ. ΣΚΥΡΟΔΕΜΑ
ΣΥΝΟΛΙΚΟ ΠΛΑΤΟΣ	31,40
ΒΑΘΜΙΔΕΣ	2
ΔΙΑΣΤΑΣΕΙΣ ΒΑΘΜΙΔΩΝ (ΜxΠxΥ):	
9,70 x 31,40 x 0,20	
4,30 x 15,80 x 1,00	
ΥΨΟΜ.ΠΥΘΜΕΝΑ ΚΟΙΤΗΣ:	ΑΝΑΝΤΗ: 477,80 ΚΑΤΑΝΤΗ: 476,60
ΤΥΠΟΣ ΟΔΟΣΤ/ΤΟΣ:	ΠΛΑΤΟΣ ΟΔΟΣΤ/ΤΟΣ:
ΣΚΥΡΟΔΕΜΑ	9,70
ΠΡΟΣΤΑΤΕΥΤΙΚΑ ΟΔΟΣ/ΤΟΣ: ΟΧΙ	ΥΨΟΜΕΤΡΟ ΟΔΟΣ/ΤΟΣ:
	477,60
ΦΩΤΟΓΡΑΦΙΕΣ: P131251, P131221, P131208	

ΟΨΗ

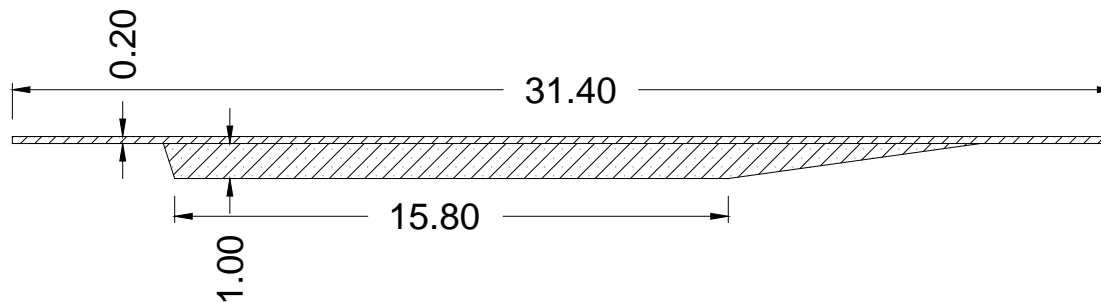

ΚΑΤΟΨΗ

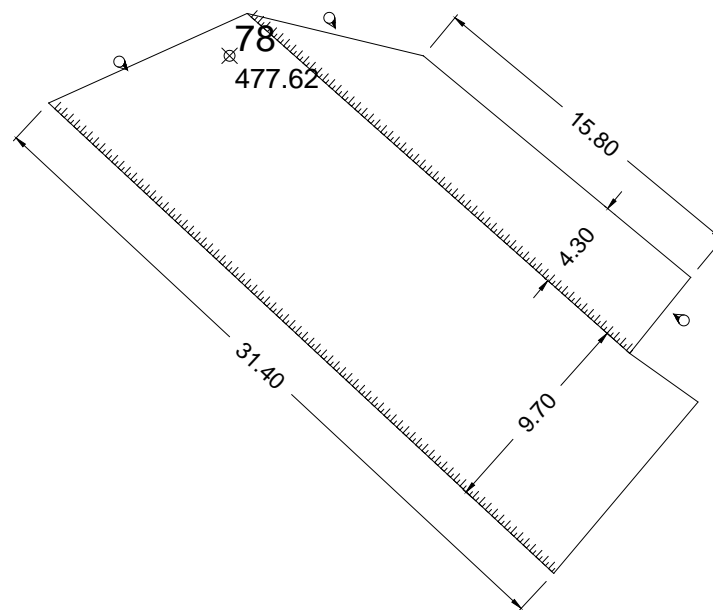

GR08_MHAIA_BR_452



P131251

GR08_MHAIA_BR_452



P131221

GR08_MHAIA_BR_452



P131208

ΤΕΧΝΙΚΟ ΕΡΓΟ	ΑΝΑΒΑΘΜΟΣ
ΠΕΡΙΓΡΑΦΗ: ΙΡΛΑΝΔΙΚΗ ΔΙΑΒΑΣΗ & ΑΝΑΒΑΘΜΟΣ (ΣΤ)	
ΚΩΔΙΚΟΣ ΕΡΓΟΥ: BR_446	
ΠΕΡΙΟΧΗ: GR08_ΜΗΛΙΑ	
ΥΔΑΤΟΡΕΥΜΑ: ΚΟΥΛΙΑ ΡΕΜΑ	
ΗΜ/ΝΙΑ ΑΠΟΤ.: 07/06/2016	
ΟΜΑΔΑ ΑΠΟΤ.: ΧΡΗΣΤΟΣ ΣΑΛΟΓΙΑΝΝΟΣ	

ΣΥΝΤΕΤΑΓΜΕΝΕΣ ΤΕΧΝΙΚΟΥ ΕΡΓΟΥ	ΣΗΜΕΙΟ
X	338652,137
Y	4433555,024
Z	460,76

ΣΤΟΙΧΕΙΑ ΤΕΧΝΙΚΟΥ ΕΡΓΟΥ	
ΤΥΠΟΣ	
ΥΛΙΚΟ ΚΑΤΑΣΚΕΥΗΣ	ΟΠΛ. ΣΚΥΡΟΔΕΜΑ
ΣΥΝΟΛΙΚΟ ΠΛΑΤΟΣ	30,40
ΒΑΘΜΙΔΕΣ	1
ΔΙΑΣΤΑΣΕΙΣ ΒΑΘΜΙΔΩΝ (ΜxΠxΥ): 4,90 x 30,40 x 1,20	
ΥΨΟΜ.ΠΥΘΜΕΝΑ ΚΟΙΤΗΣ:	ΑΝΑΝΤΗ: 460,70 ΚΑΤΑΝΤΗ: 459,50
ΤΥΠΟΣ ΟΔΟΣΤ/ΤΟΣ: ΣΚΥΡΟΔΕΜΑ	ΠΛΑΤΟΣ ΟΔΟΣΤ/ΤΟΣ: 4,90
ΠΡΟΣΤΑΤΕΥΤΙΚΑ ΟΔΟΣ/ΤΟΣ: ΟΧΙ	ΥΨΟΜΕΤΡΟ ΟΔΟΣ/ΤΟΣ: 460,70
ΦΩΤΟΓΡΑΦΙΕΣ: P133126, P133006	

ΟΨΗ

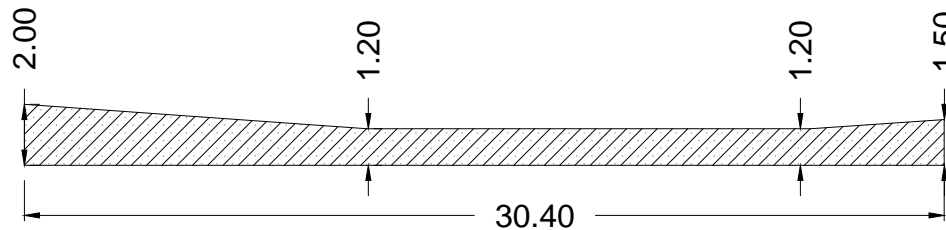

ΚΑΤΟΨΗ

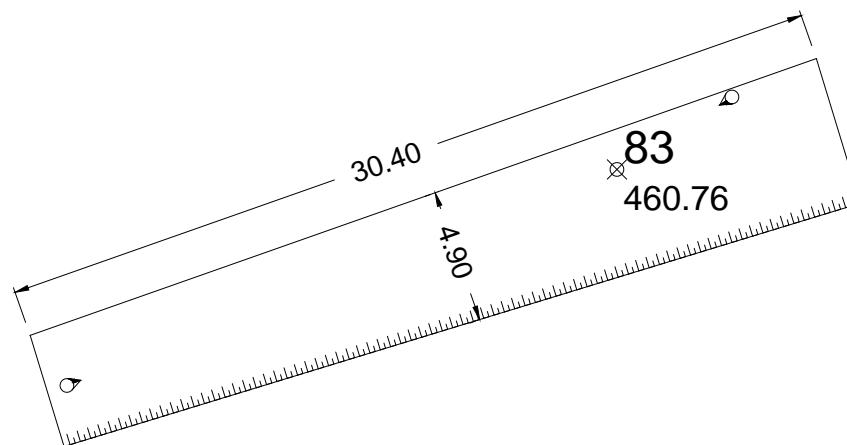

GR08_MHAIA_BR_446



P133126

GR08_MHAIA_BR_446



P133006

ΤΕΧΝΙΚΟ ΕΡΓΟ	ΓΕΦΥΡΕΣ
ΠΕΡΙΓΡΑΦΗ: ΓΕΦΥΡΑ (BR)	
ΚΩΔΙΚΟΣ ΕΡΓΟΥ: BR_445	
ΠΕΡΙΟΧΗ: GR08_ΓΕΡΑΝΙΑ	
ΥΔΑΤΟΡΕΥΜΑ: ΒΟΥΛΓΑΡΗΣ	
ΗΜ/ΝΙΑ ΑΠΟΤ.: 07/06/2016	
ΟΜΑΔΑ ΑΠΟΤ.: ΧΡΗΣΤΟΣ ΣΑΛΟΓΙΑΝΝΟΣ	

ΣΥΝΤΕΤΑΓΜΕΝΕΣ ΤΕΧΝΙΚΟΥ ΕΡΓΟΥ	ΣΗΜΕΙΟ
X	338758,873
Y	4431388,298
Z	446,15

ΣΤΟΙΧΕΙΑ ΤΕΧΝΙΚΟΥ ΕΡΓΟΥ	
ΤΥΠΟΣ	ΠΛΑΚΟΣΚΕΠΗΣ
ΥΛΙΚΟ ΚΑΤΑΣΚΕΥΗΣ	ΟΠΛ. ΣΚΥΡΟΔΕΜΑ
ΔΙΑΣΤΑΣΕΙΣ (ΜxΠ)	110,10 x 9,30
ΚΑΘΑΡΟ ΠΛΑΤΟΣ ΑΝΟΙΓΜΑΤΟΣ/ΩΝ	ΑΝΑΝΤΗ: 107,70 ΚΑΤΑΝΤΗ: 101,70
ΥΨΟΜ.ΠΥΘΜ. ΚΟΙΤΗΣ:	437,6
ΥΨΟΜ. ΔΙΑΦΟΡΑ ΟΔΟΣΤΡΩΜΑΤΟΣ / ΑΡΧΗ ΓΕΡΦΥΡΑΣ	8,50
ΤΥΠΟΣ ΡΟΗΣ	ΣΤΑΘΕΡΗ / ΜΗ ΣΤΑΘΕΡΗ
ΣΤΑΘΜΗ ΝΕΡΟΥ	
ΤΑΧΥΤΗΤΑ ΝΕΡΟΥ	
ΤΥΠΟΣ ΔΙΑΤΟΜΗΣ	
ΥΠΑΡΞΗ ΕΜΠΟΔΙΩΝ ΣΤΗΝ ΡΟΗ ΠΕΡΙΓΡΑΦΗ:	ΝΑΙ / ΟΧΙ ΥΠΟΣΤΥΛΩΜΑΤΑ 4 x 1,40 x 4,50
ΤΥΠΟΣ ΟΔΟΣΤ/ΤΟΣ:	ΠΛΑΤΟΣ ΟΔΟΣΤ/ΤΟΣ: ΑΣΦΑΛΤΟΣ 7,60
ΠΡΟΣΤΑΤΕΥΤΙΚΑ ΟΔΟΣ/ΤΟΣ: ΚΙΓΚΛΙΔΩΜΑ & ΣΤΗΘΑΙΟ	ΥΨΟΜΕΤΡΟ ΟΔΟΣ/ΤΟΣ: 446,10
ΥΨΟΣ ΠΡΟΣΤΑΤΕΥΤΙΚΩΝ:	1,10(ΚΙΓΚΛ.)+0,10(ΣΤΗΘ.)
ΠΑΧΟΣ ΚΑΤΑΣΤΡΩΜΑΤΟΣ:	1,50
ΦΩΤΟΓΡΑΦΙΕΣ:	P140842, P141359, P141222

ΟΨΗ

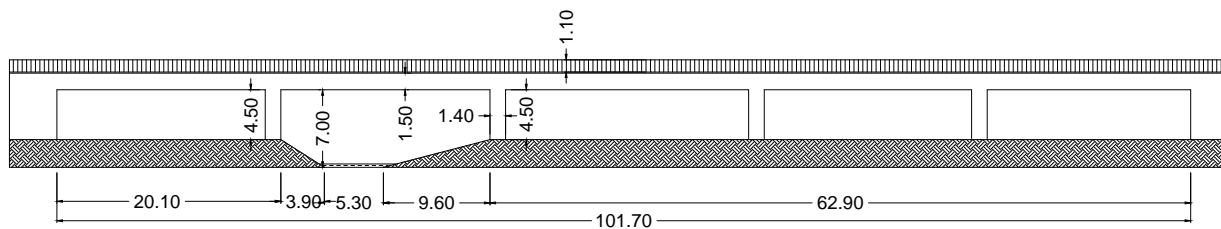

ΚΑΤΩΨΗ

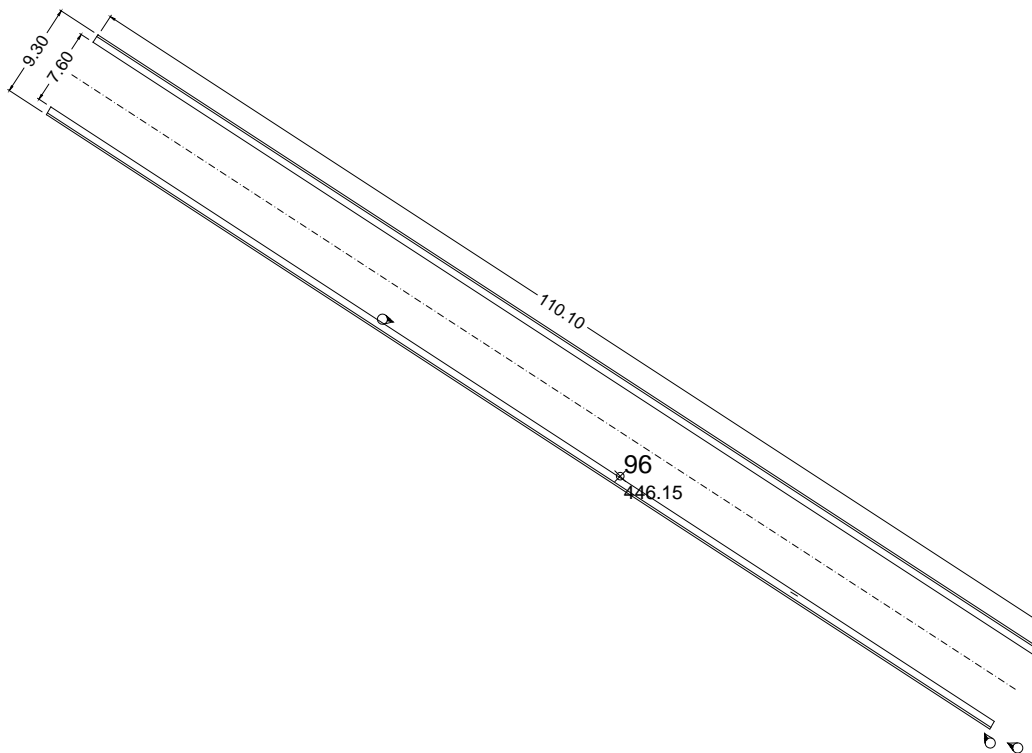

GR08_ ΓΕΡΑΝΙΑ _BR_445



P140842

GR08_ ΓΕΡΑΝΙΑ _BR_445



P141359

GR08_ ΓΕΡΑΝΙΑ _BR_445



P141222

ΤΕΧΝΙΚΟ ΕΡΓΟ	ΓΕΦΥΡΕΣ
ΠΕΡΙΓΡΑΦΗ: ΔΙΑΤΟΜΗ	
ΚΩΔΙΚΟΣ ΕΡΓΟΥ: BR_444	
ΠΕΡΙΟΧΗ: GR08_ΓΕΡΑΝΙΑ	
ΥΔΑΤΟΡΕΥΜΑ: ΒΟΥΛΓΑΡΗΣ	
ΗΜ/ΝΙΑ ΑΠΟΤ.: 07/06/2016	
ΟΜΑΔΑ ΑΠΟΤ.: ΧΡΗΣΤΟΣ ΣΑΛΟΓΙΑΝΝΟΣ	

ΣΥΝΤΕΤΑΓΜΕΝΕΣ ΤΕΧΝΙΚΟΥ ΕΡΓΟΥ	ΣΗΜΕΙΟ
X	338707,265
Y	4431280,868
Z	437,73

ΣΤΟΙΧΕΙΑ ΤΕΧΝΙΚΟΥ ΕΡΓΟΥ	
ΤΥΠΟΣ	
ΥΛΙΚΟ ΚΑΤΑΣΚΕΥΗΣ	
ΔΙΑΣΤΑΣΕΙΣ (ΜxΠ)	
ΚΑΘΑΡΟ ΠΛΑΤΟΣ ΑΝΟΙΓΜΑΤΟΣ/ΩΝ	ΑΝΑΝΤΗ: ΚΑΤΑΝΤΗ:
ΥΨΟΜ.ΠΥΘΜ. ΚΟΙΤΗΣ:	
ΥΨΟΜ. ΔΙΑΦΟΡΑ ΟΔΟΣΤΡΩΜΑΤΟΣ / ΑΡΧΗ ΓΕΡΦΥΡΑΣ	
ΤΥΠΟΣ ΡΟΗΣ	ΣΤΑΘΕΡΗ / ΜΗ ΣΤΑΘΕΡΗ
ΣΤΑΘΜΗ ΝΕΡΟΥ	
ΤΑΧΥΤΗΤΑ ΝΕΡΟΥ	
ΤΥΠΟΣ ΔΙΑΤΟΜΗΣ	
ΥΠΑΡΞΗ ΕΜΠΟΔΙΩΝ ΣΤΗΝ ΡΟΗ ΠΕΡΙΓΡΑΦΗ:	ΝΑΙ / ΟΧΙ
ΤΥΠΟΣ ΟΔΟΣΤ/ΤΟΣ: ΧΩΜΑΤΟΔΡΟΜΟΣ	ΠΛΑΤΟΣ ΟΔΟΣΤ/ΤΟΣ: 4,00
ΠΡΟΣΤΑΤΕΥΤΙΚΑ ΟΔΟΣ/ΤΟΣ: ΟΧΙ	ΥΨΟΜΕΤΡΟ ΟΔΟΣ/ΤΟΣ: 437,70
ΥΨΟΣ ΠΡΟΣΤΑΤΕΥΤΙΚΩΝ:	
ΠΑΧΟΣ ΚΑΤΑΣΤΡΩΜΑΤΟΣ:	
ΦΩΤΟΓΡΑΦΙΕΣ: P143707, P143527	

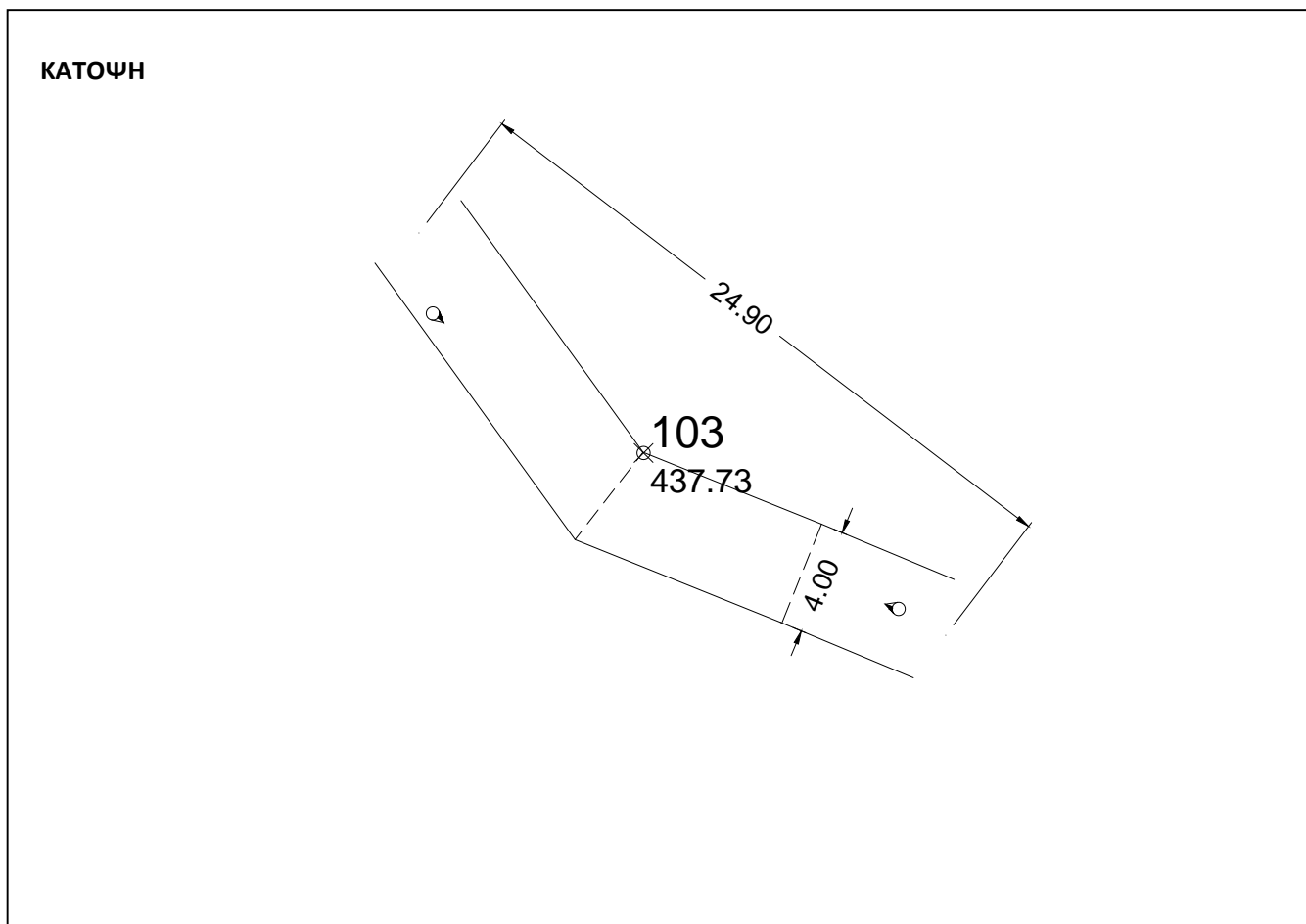
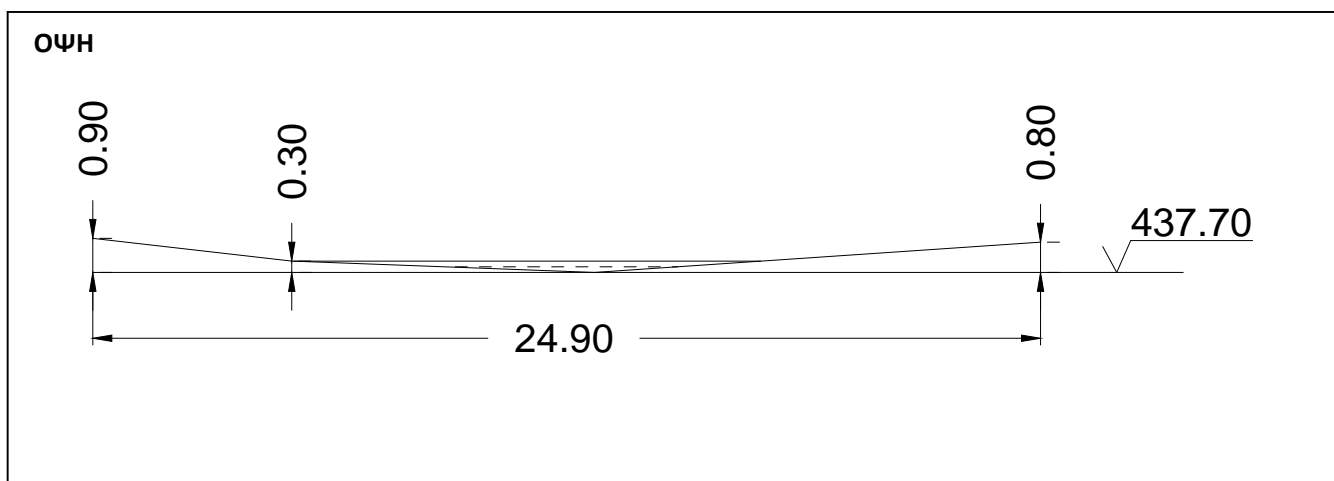

GR08_ΓΕΡΑΝΙΑ_BR_444



P143707

GR08_ΓΕΡΑΝΙΑ_BR_444



P143527

ΤΕΧΝΙΚΟ ΕΡΓΟ	ΓΕΦΥΡΕΣ
ΠΕΡΙΓΡΑΦΗ: ΔΙΑΤΟΜΗ	
ΚΩΔΙΚΟΣ ΕΡΓΟΥ: BR_444 (A)	
ΠΕΡΙΟΧΗ: GR08_ΑΖΩΡΟΣ	
ΥΔΑΤΟΡΕΥΜΑ: ΒΟΥΛΓΑΡΗΣ	
ΗΜ/ΝΙΑ ΑΠΟΤ.: 07/06/2016	
ΟΜΑΔΑ ΑΠΟΤ.: ΧΡΗΣΤΟΣ ΣΑΛΟΓΙΑΝΝΟΣ	

ΣΥΝΤΕΤΑΓΜΕΝΕΣ ΤΕΧΝΙΚΟΥ ΕΡΓΟΥ		ΣΗΜΕΙΟ
X	337453,466	200
Y	4428175,096	
Z	407,36	

ΣΤΟΙΧΕΙΑ ΤΕΧΝΙΚΟΥ ΕΡΓΟΥ	
ΤΥΠΟΣ	
ΥΛΙΚΟ ΚΑΤΑΣΚΕΥΗΣ	
ΔΙΑΣΤΑΣΕΙΣ (ΜxΠ)	
ΚΑΘΑΡΟ ΠΛΑΤΟΣ ΑΝΟΙΓΜΑΤΟΣ/ΩΝ	ΑΝΑΝΤΗ: ΚΑΤΑΝΤΗ:
ΥΨΟΜ.ΠΥΘΜ. ΚΟΙΤΗΣ:	
ΥΨΟΜ. ΔΙΑΦΟΡΑ ΟΔΟΣΤΡΩΜΑΤΟΣ / ΑΡΧΗ ΓΕΡΦΥΡΑΣ	
ΤΥΠΟΣ ΡΟΗΣ	ΣΤΑΘΕΡΗ / ΜΗ ΣΤΑΘΕΡΗ
ΣΤΑΘΜΗ ΝΕΡΟΥ	
ΤΑΧΥΤΗΤΑ ΝΕΡΟΥ	
ΤΥΠΟΣ ΔΙΑΤΟΜΗΣ	
ΥΠΑΡΞΗ ΕΜΠΟΔΙΩΝ ΣΤΗΝ ΡΟΗ ΠΕΡΙΓΡΑΦΗ:	ΝΑΙ / ΟΧΙ
ΤΥΠΟΣ ΟΔΟΣΤ/ΤΟΣ: ΧΩΜΑΤΟΔΡΟΜΟΣ	ΠΛΑΤΟΣ ΟΔΟΣΤ/ΤΟΣ: 3,80
ΠΡΟΣΤΑΤΕΥΤΙΚΑ ΟΔΟΣ/ΤΟΣ: ΟΧΙ	ΥΨΟΜΕΤΡΟ ΟΔΟΣ/ΤΟΣ: 407,40
ΥΨΟΣ ΠΡΟΣΤΑΤΕΥΤΙΚΩΝ:	
ΠΑΧΟΣ ΚΑΤΑΣΤΡΩΜΑΤΟΣ:	
ΦΩΤΟΓΡΑΦΙΕΣ: P192022, P192130	

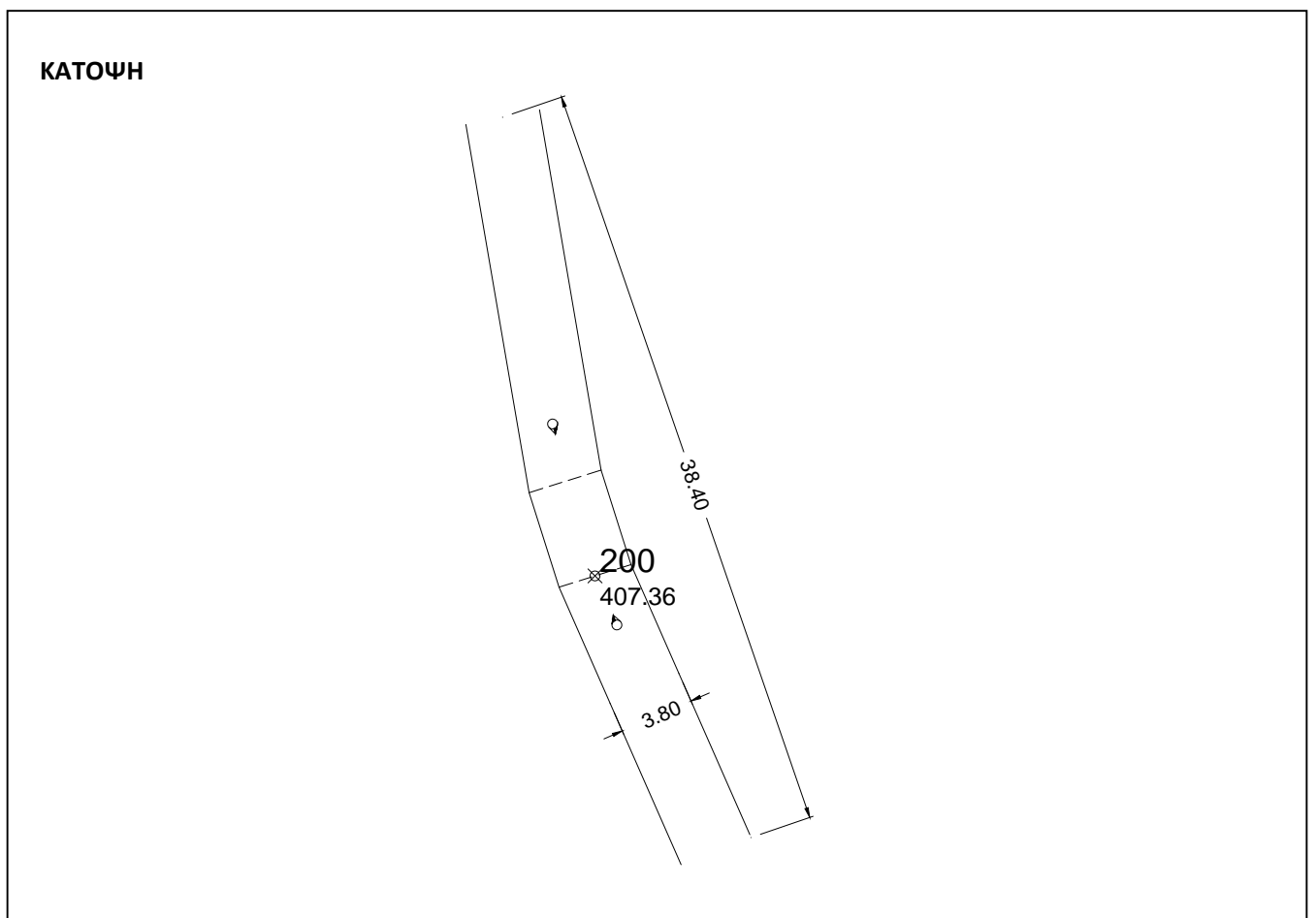
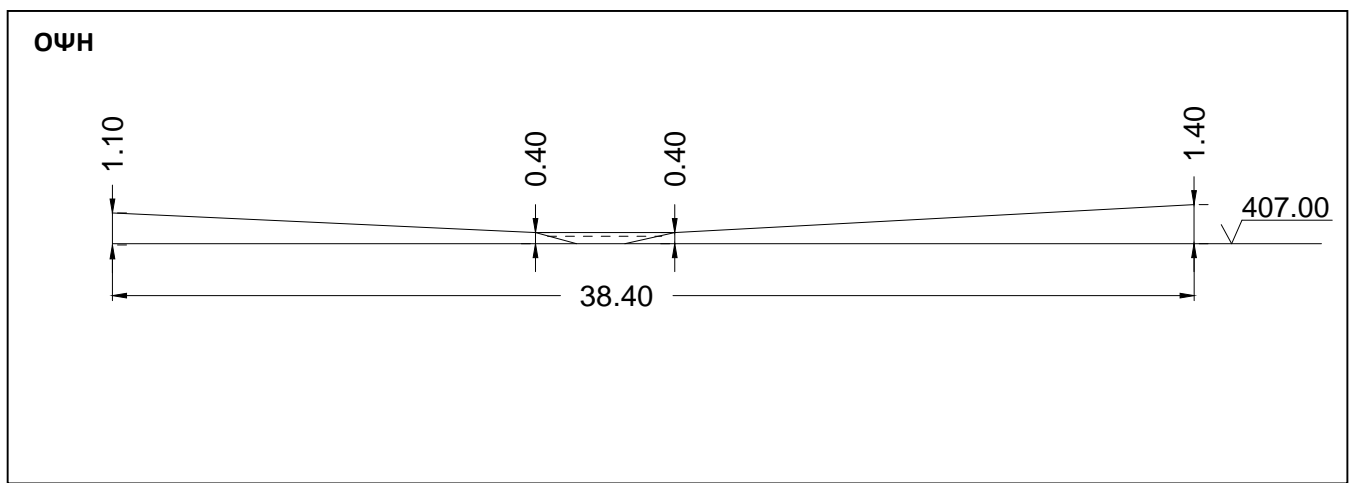

GR08_AZΩΠΟΣ_BR_444(A)



P192022

GR08_AZΩΠΟΣ_BR_444(A)



P192130