

## ΣΧΕΔΙΟ ΔΙΑΧΕΙΡΙΣΗΣ ΚΙΝΔΥΝΩΝ ΠΛΗΜΜΥΡΑΣ των Λεκανών Απορροής Ποταμών του Υδατικού Διαμερίσματος Κεντρικής Μακεδονίας

### ΣΤΑΔΙΟ Ι 3<sup>η</sup> ΦΑΣΗ – ΠΑΡΑΔΟΤΕΟ 5 ΧΑΡΤΕΣ ΕΠΙΚΙΝΔΥΝΟΤΗΤΑΣ ΠΛΗΜΜΥΡΑΣ ΤΕΧΝΙΚΗ ΕΚΘΕΣΗ - ΠΑΡΑΡΤΗΜΑ ΙΙ : ΚΑΤΑΛΟΓΟΣ ΧΑΡΤΩΝ

ΕΛΛΗΝΙΚΗ ΔΗΜΟΚΡΑΤΙΑ

ΥΠΟΥΡΓΕΙΟ ΠΕΡΙΒΑΛΛΟΝΤΟΣ ΚΑΙ ΕΝΕΡΓΕΙΑΣ

ΕΙΔΙΚΗ ΓΡΑΜΜΑΤΕΙΑ ΥΔΑΤΩΝ

ΕΡΓΟ: ΣΧΕΔΙΑ ΔΙΑΧΕΙΡΙΣΗΣ ΚΙΝΔΥΝΩΝ ΠΛΗΜΜΥΡΑΣ ΤΩΝ ΛΕΚΑΝΩΝ ΑΠΟΡΡΟΗΣ ΠΟΤΑΜΩΝ ΤΩΝ ΥΔΑΤΙΚΩΝ ΔΙΑΜΕΡΙΣΜΑΤΩΝ ΚΕΝΤΡΙΚΗΣ ΜΑΚΕΔΟΝΙΑΣ ΚΑΙ ΔΥΤΙΚΗΣ ΜΑΚΕΔΟΝΙΑΣ ΣΥΜΦΩΝΑ ΜΕ ΤΙΣ ΠΡΟΔΙΑΓΡΑΦΕΣ ΤΗΣ ΟΔΗΓΙΑΣ 2007/60/ΕΚ, ΚΑΤ' ΕΦΑΡΜΟΓΗ ΤΗΣ ΚΥΑ 31822/1542/Ε103 (ΦΕΚ1108/Β/21-07-2010)

ΚΟΙΝΟΠΡΑΞΙΑ ΠΛΗΜΜΥΡΩΝ ΜΑΚΕΔΟΝΙΑΣ :

«ΥΠΟΔΟΜΗ - ΣΥΜΒΟΥΛΟΙ ΜΗΧΑΝΙΚΟΙ Ε.Π.Ε. / ΓΑΜΜΑ - 4 ΕΤΑΙΡΕΙΑ ΠΕΡΙΟΡΙΣΜΕΝΗΣ  
ΕΥΘΥΝΗΣ ΣΥΜΒΟΥΛΟΙ ΓΕΩΛΟΓΟΙ ΜΗΧΑΝΙΚΟΙ / Η. ΑΠΟΣΤΟΛΙΔΗΣ - Ν. ΠΑΓΚΑΣ & ΣΙΑ Ε.Ε. -  
Δ.Τ. : "ΥΛΗ - Διαχείριση και Προστασία Περιβάλλοντος" / ΙΩΑΝΝΗΣ ΑΦΡΑΤΑΙΟΣ του  
Τριαντάφυλλου / ΜΑΡΙΑ ΟΝΟΥΦΡΙΟΥ - ΑΛΕΞΑΚΗ του Βασιλείου / ΓΕΡΑΣΙΜΟΣ ΑΝΤΖΟΥΛΑΤΟΣ  
του Δημητρίου / ΓΕΩΡΓΙΟΣ ΤΣΟΥΚΑΛΑΣ του Κωνσταντίνου»

ΚΑΤΑΡΤΙΣΗ ΣΧΕΔΙΟΥ ΔΙΑΧΕΙΡΙΣΗΣ ΚΙΝΔΥΝΩΝ ΠΛΗΜΜΥΡΑΣ ΤΩΝ ΛΕΚΑΝΩΝ ΑΠΟΡΡΟΗΣ ΠΟΤΑΜΩΝ ΤΟΥ ΥΔΑΤΙΚΟΥ ΔΙΑΜΕΡΙΣΜΑΤΟΣ ΚΕΝΤΡΙΚΗΣ ΜΑΚΕΔΟΝΙΑΣ

ΣΤΑΔΙΟ Ι - Γ' ΦΑΣΗ

ΠΑΡΑΔΟΤΕΟ 5 : ΔΙΟΔΕΥΣΗ ΠΛΗΜΜΥΡΩΝ, ΚΑΤΑΡΤΙΣΗ ΧΑΡΤΩΝ ΕΠΙΚΙΝΔΥΝΟΤΗΤΑΣ ΠΛΗΜΜΥΡΑΣ, ΠΡΟΕΤΟΙΜΑΣΙΑ ΔΕΔΟΜΕΝΩΝ ΚΑΙ ΑΝΑΡΤΗΣΗ ΤΟΥΣ ΣΕ ΙΣΤΟΣΕΛΙΔΑ ΤΗΣ ΕΓΥ ΚΑΙ ΣΤΙΣ ΒΑΣΕΙΣ ΤΗΣ Ε.Ε..

Αναθεωρήσεις :

Έκδοση	Ημερομηνία	Παρατηρήσεις
Εκδ. 1	04/2016	Αρχική Έκδοση
Εκδ. 2	11/2017	1 <sup>η</sup> Αναθ. Έκδοση - Ενσωμάτωση των οδηγιών της Υπηρεσίας και του Τεχνικού Συμβούλου
Εκδ. 3	03/2017	2 <sup>η</sup> Αναθ. Έκδοση
Εκδ. 4	07/2017	Τελικά Παραδοτέα 1 <sup>ου</sup> Σταδίου
Εκδ. 5	12/2018	Αλλαγή εξωφύλλου

## Τεύχη και χάρτες που συνοδεύουν το παρόν Παραδοτέο

A/A	Τίτλος		Περιγραφή
	<b>ΤΕΥΧΗ</b>		
1	Τεχνική Έκθεση		GR10_P05
	ΠΑΡΑΡΤΗΜΑ Ι		ΣΗΜΕΙΑ ΕΝΔΙΑΦΕΡΟΝΤΟΣ / ΧΡΟΝΟΙ ΑΦΙΞΗΣ ΚΑΙ ΠΑΡΑΜΟΝΗΣ ΠΛΗΜΜΥΡΑΣ
	ΠΑΡΑΡΤΗΜΑ ΙΙ		ΚΑΤΑΛΟΓΟΣ ΧΑΡΤΩΝ
	ΠΑΡΑΡΤΗΜΑ ΙΙΙ		ΥΔΡΟΓΡΑΦΗΜΑΤΑ
	<b>ΧΑΡΤΕΣ</b>		
1	ΧΑΡΤΕΣ ΕΠΙΚΙΝΔΥΝΟΤΗΤΑΣ ΠΛΗΜΜΥΡΑΣ ΜΕΓΙΣΤΑ ΒΑΘΗ - ΜΕΣΕΣ ΤΙΜΕΣ (T=50 ΕΤΗ)	1/25 000	44 χάρτες
2	ΧΑΡΤΕΣ ΕΠΙΚΙΝΔΥΝΟΤΗΤΑΣ ΠΛΗΜΜΥΡΑΣ ΜΕΓΙΣΤΑ ΒΑΘΗ - ΜΕΣΕΣ ΤΙΜΕΣ (T=100 ΕΤΗ)	1/25 000	44 χάρτες
3	ΧΑΡΤΕΣ ΕΠΙΚΙΝΔΥΝΟΤΗΤΑΣ ΠΛΗΜΜΥΡΑΣ ΜΕΓΙΣΤΑ ΒΑΘΗ - ΜΕΣΕΣ ΤΙΜΕΣ (T=1000 ΕΤΗ)	1/25 000	44χάρτες
4	ΧΑΡΤΕΣ ΕΠΙΚΙΝΔΥΝΟΤΗΤΑΣ ΠΛΗΜΜΥΡΑΣ ΜΕΓΙΣΤΕΣ ΤΑΧΥΤΗΤΕΣ - ΜΕΣΕΣ ΤΙΜΕΣ (T=50 ΕΤΗ)	1/25 000	44χάρτες
5	ΧΑΡΤΕΣ ΕΠΙΚΙΝΔΥΝΟΤΗΤΑΣ ΠΛΗΜΜΥΡΑΣ ΜΕΓΙΣΤΕΣ ΤΑΧΥΤΗΤΕΣ - ΜΕΣΕΣ ΤΙΜΕΣ (T=100 ΕΤΗ)	1/25 000	44 χάρτες
6	ΧΑΡΤΕΣ ΕΠΙΚΙΝΔΥΝΟΤΗΤΑΣ ΠΛΗΜΜΥΡΑΣ ΜΕΓΙΣΤΕΣ ΤΑΧΥΤΗΤΕΣ - ΜΕΣΕΣ ΤΙΜΕΣ (T=1000 ΕΤΗ)	1/25 000	44 χάρτες
7	ΧΑΡΤΕΣ ΕΠΙΚΙΝΔΥΝΟΤΗΤΑΣ ΘΑΛΑΣΣΙΑΣ ΠΛΗΜΜΥΡΑΣ - ΒΑΘΗ (T=50 ΕΤΗ)	1/25 000 & 1/10 000	6 χάρτες
8	ΧΑΡΤΕΣ ΕΠΙΚΙΝΔΥΝΟΤΗΤΑΣ ΘΑΛΑΣΣΙΑΣ ΠΛΗΜΜΥΡΑΣ - ΒΑΘΗ (T=100 ΕΤΗ)	1/25 000 & 1/10 000	6 χάρτες

**Διανομή πινακίδων χαρτών επικινδυνότητας**

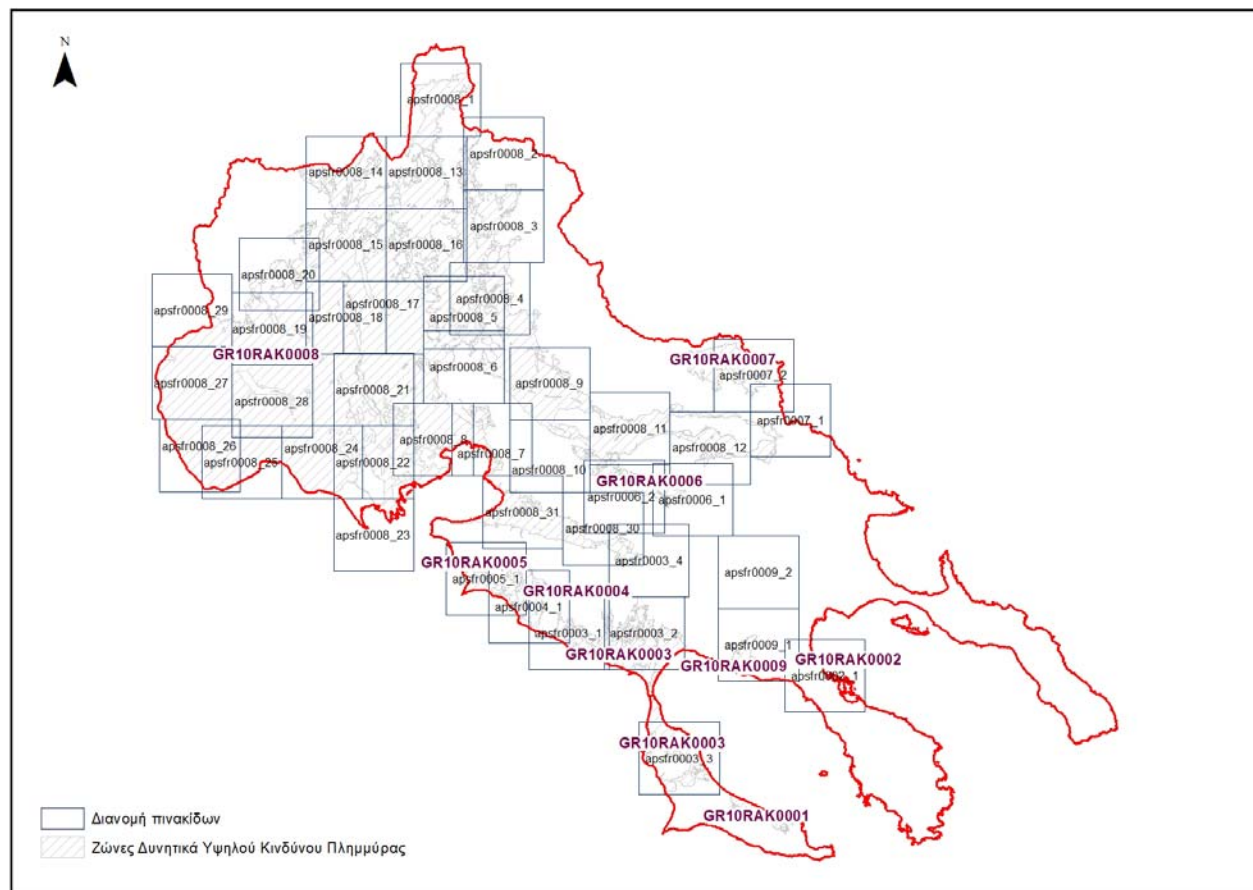

**Διανομή πινακίδων χαρτών επικινδυνότητας (θαλάσσιες πλημμύρες)**

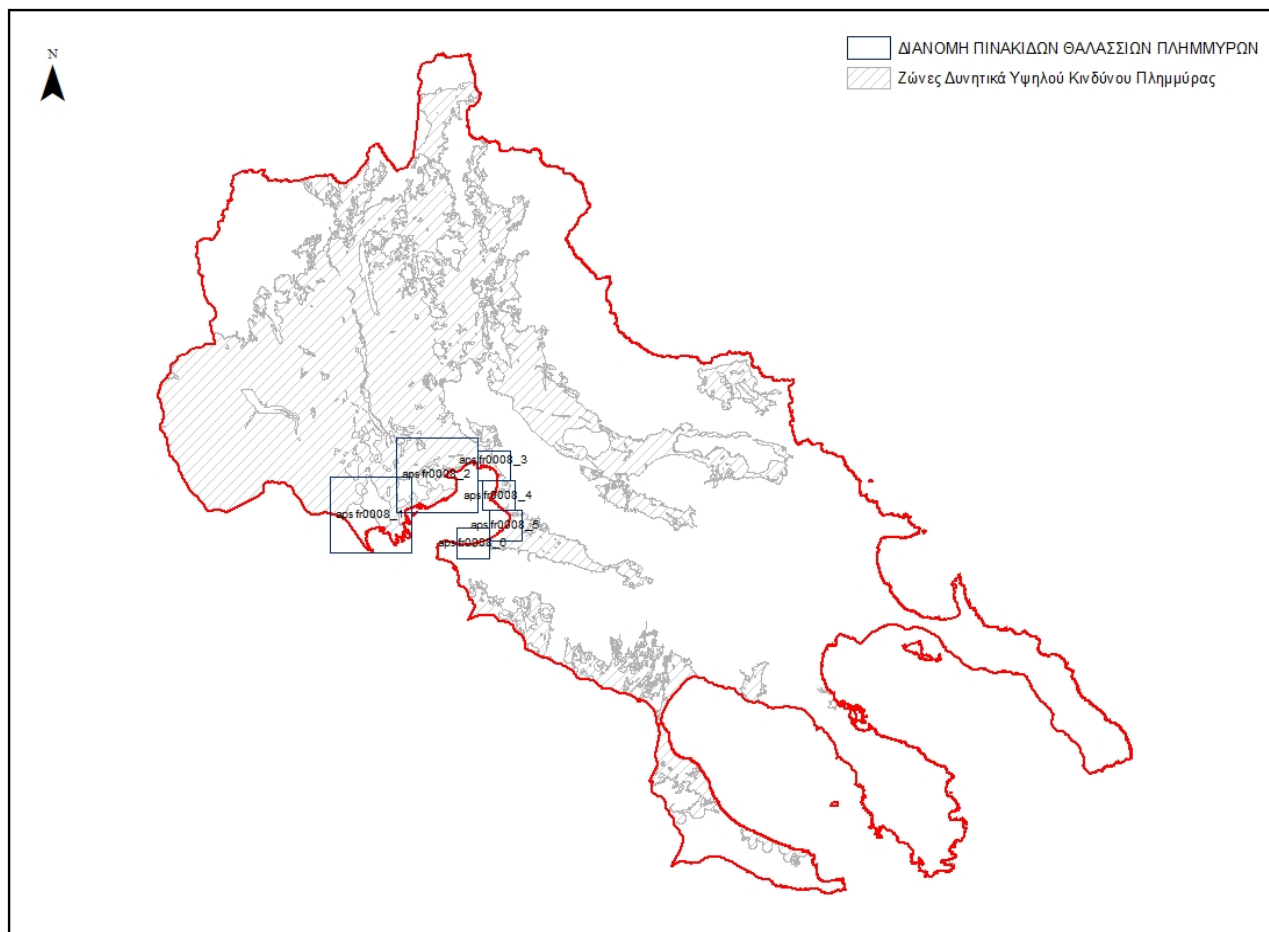

ΑΡ. ΧΑΡΤΗ	ΠΑΡΑΔΟΤΕΟ	ΤΙΤΛΟΣ ΣΧΕΔΙΟΥ	ΚΑΤΗΓΟΡΙΑ ΧΑΡΤΗ	ΖΩΝΕΣ ΔΥΝΗΤΙΚΑ ΥΨΗΛΟΥ ΚΙΝΔΥΝΟΥ	ΑΡΙΘΜΟΣ ΖΩΝΗΣ	ΟΝΟΜΑ ΑΡΧΕΙΟΥ - EL10	ΚΛΙΜΑΚΑ
EL10_P05_DEPTH_MAP_T50_apsfr0002_1	P05	ΧΑΡΤΗΣ ΕΠΙΚΙΝΔΥΝΟΤΗΤΑΣ ΠΛΗΜΜΥΡΑΣ-ΜΕΓΙΣΤΑ ΒΑΘΗ ΜΕΣΕΣ ΤΙΜΕΣ (T=50 ΕΤΗ) Παραθαλάσσια ζώνη περιοχής Αγ. Νικολάου(EL10RAK0002)	ΧΑΡΤΗΣ ΕΠΙΚΙΝΔΥΝΟΤΗΤΑΣ ΠΛΗΜΜΥΡΑΣ-ΜΕΓΙΣΤΑ ΒΑΘΗ ΜΕΣΕΣ ΤΙΜΕΣ (T=50 ΕΤΗ)	Παραθαλάσσια ζώνη περιοχής Αγ. Νικολάου	(EL10RAK0002)	EL10_P05_DEPTH_MAP_T50_apsfr0002_1.mxd	1/25 000
EL10_P05_DEPTH_MAP_T50_apsfr0003_1	P05	ΧΑΡΤΗΣ ΕΠΙΚΙΝΔΥΝΟΤΗΤΑΣ ΠΛΗΜΜΥΡΑΣ-ΜΕΓΙΣΤΑ ΒΑΘΗ ΜΕΣΕΣ ΤΙΜΕΣ (T=50 ΕΤΗ) Χαμηλή ζώνη λεκανών ρεμάτων Ν. Μουδανίων, Αγ. Μάμα και βόρειου τμήματος χερσονήσου Κασσάνδρειας Χαλκιδικής (EL10RAK0003)	ΧΑΡΤΗΣ ΕΠΙΚΙΝΔΥΝΟΤΗΤΑΣ ΠΛΗΜΜΥΡΑΣ-ΜΕΓΙΣΤΑ ΒΑΘΗ ΜΕΣΕΣ ΤΙΜΕΣ (T=50 ΕΤΗ)	Χαμηλή ζώνη λεκανών ρεμάτων Ν. Μουδανίων, Αγ. Μάμα και βόρειου τμήματος χερσονήσου Κασσάνδρειας Χαλκιδικής	(EL10RAK0003)	EL10_P05_DEPTH_MAP_T50_apsfr0003_1.mxd	1/25 000

ΑΡ. ΧΑΡΤΗ	ΠΑΡΑΔΟΤΕΟ	ΤΙΤΛΟΣ ΣΧΕΔΙΟΥ	ΚΑΤΗΓΟΡΙΑ ΧΑΡΤΗ	ΖΩΝΕΣ ΔΥΝΗΤΙΚΑ ΥΨΗΛΟΥ ΚΙΝΔΥΝΟΥ	ΑΡΙΘΜΟΣ ΖΩΝΗΣ	ΟΝΟΜΑ ΑΡΧΕΙΟΥ - EL10	ΚΛΙΜΑΚΑ
EL10_P05_DEPTH_MAP_T50_apsfr0003_2	P05	ΧΑΡΤΗΣ ΕΠΙΚΙΝΔΥΝΟΤΗΤΑΣ ΠΛΗΜΜΥΡΑΣ-ΜΕΓΙΣΤΑ ΒΑΘΗ ΜΕΣΕΣ ΤΙΜΕΣ (Τ=50 ΕΤΗ) Χαμηλή ζώνη λεκανών ρεμάτων Ν. Μουδανίων, Αγ. Μάμα και βόρειου τμήματος χερσονήσου Κασσάνδρειας Χαλκιδικής (EL10RAK0003)	ΧΑΡΤΗΣ ΕΠΙΚΙΝΔΥΝΟΤΗΤΑΣ ΠΛΗΜΜΥΡΑΣ-ΜΕΓΙΣΤΑ ΒΑΘΗ ΜΕΣΕΣ ΤΙΜΕΣ (Τ=50 ΕΤΗ)	Χαμηλή ζώνη λεκανών ρεμάτων Ν. Μουδανίων, Αγ. Μάμα και βόρειου τμήματος χερσονήσου Κασσάνδρειας Χαλκιδικής	(EL10RAK0003)	EL10_P05_DEPTH_MAP_T50_apsfr0003_2.mxd	1/25 000
EL10_P05_DEPTH_MAP_T50_apsfr0003_3	P05	ΧΑΡΤΗΣ ΕΠΙΚΙΝΔΥΝΟΤΗΤΑΣ ΠΛΗΜΜΥΡΑΣ-ΜΕΓΙΣΤΑ ΒΑΘΗ ΜΕΣΕΣ ΤΙΜΕΣ (Τ=50 ΕΤΗ) Χαμηλή ζώνη λεκανών ρεμάτων Ν. Μουδανίων, Αγ. Μάμα και βόρειου τμήματος χερσονήσου Κασσάνδρειας Χαλκιδικής (EL10RAK0003)	ΧΑΡΤΗΣ ΕΠΙΚΙΝΔΥΝΟΤΗΤΑΣ ΠΛΗΜΜΥΡΑΣ-ΜΕΓΙΣΤΑ ΒΑΘΗ ΜΕΣΕΣ ΤΙΜΕΣ (Τ=50 ΕΤΗ)	Χαμηλή ζώνη λεκανών ρεμάτων Ν. Μουδανίων, Αγ. Μάμα και βόρειου τμήματος χερσονήσου Κασσάνδρειας Χαλκιδικής	(EL10RAK0003)	EL10_P05_DEPTH_MAP_T50_apsfr0003_3.mxd	1/25 000
EL10_P05_DEPTH_MAP_T50_apsfr0003_4	P05	ΧΑΡΤΗΣ ΕΠΙΚΙΝΔΥΝΟΤΗΤΑΣ ΠΛΗΜΜΥΡΑΣ-ΜΕΓΙΣΤΑ ΒΑΘΗ ΜΕΣΕΣ ΤΙΜΕΣ (Τ=50 ΕΤΗ) Χαμηλή ζώνη λεκανών ρεμάτων Ν. Μουδανίων, Αγ. Μάμα και βόρειου τμήματος χερσονήσου Κασσάνδρειας Χαλκιδικής (EL10RAK0003)	ΧΑΡΤΗΣ ΕΠΙΚΙΝΔΥΝΟΤΗΤΑΣ ΠΛΗΜΜΥΡΑΣ-ΜΕΓΙΣΤΑ ΒΑΘΗ ΜΕΣΕΣ ΤΙΜΕΣ (Τ=50 ΕΤΗ)	Χαμηλή ζώνη λεκανών ρεμάτων Ν. Μουδανίων, Αγ. Μάμα και βόρειου τμήματος χερσονήσου Κασσάνδρειας Χαλκιδικής	(EL10RAK0003)	EL10_P05_DEPTH_MAP_T50_apsfr0003_4.mxd	1/25 000

ΑΡ. ΧΑΡΤΗ	ΠΑΡΑΔΟΤΕΟ	ΤΙΤΛΟΣ ΣΧΕΔΙΟΥ	ΚΑΤΗΓΟΡΙΑ ΧΑΡΤΗ	ΖΩΝΕΣ ΔΥΝΗΤΙΚΑ ΥΨΗΛΟΥ ΚΙΝΔΥΝΟΥ	ΑΡΙΘΜΟΣ ΖΩΝΗΣ	ΟΝΟΜΑ ΑΡΧΕΙΟΥ - EL10	ΚΛΙΜΑΚΑ
EL10_P05_DEPTH_MAP_T50_apsfr0004_1	P05	ΧΑΡΤΗΣ ΕΠΙΚΙΝΔΥΝΟΤΗΤΑΣ ΠΛΗΜΜΥΡΑΣ-ΜΕΓΙΣΤΑ ΒΑΘΗ ΜΕΣΕΣ ΤΙΜΕΣ (T=50 ΕΤΗ) Χαμηλή ζώνη λεκάνης ρέματος Ν. Ηρακλείας-Ν. Καλλικράτειας (EL10RAK0004)	ΧΑΡΤΗΣ ΕΠΙΚΙΝΔΥΝΟΤΗΤΑΣ ΠΛΗΜΜΥΡΑΣ-ΜΕΓΙΣΤΑ ΒΑΘΗ ΜΕΣΕΣ ΤΙΜΕΣ (T=50 ΕΤΗ)	Χαμηλή ζώνη λεκάνης ρέματος Ν. Ηρακλείας-Ν. Καλλικράτειας	(EL10RAK0004)	EL10_P05_DEPTH_MAP_T50_apsfr0004_1.mxd	1/25 000
EL10_P05_DEPTH_MAP_T50_apsfr0005_1	P05	ΧΑΡΤΗΣ ΕΠΙΚΙΝΔΥΝΟΤΗΤΑΣ ΠΛΗΜΜΥΡΑΣ-ΜΕΓΙΣΤΑ ΒΑΘΗ ΜΕΣΕΣ ΤΙΜΕΣ (T=50 ΕΤΗ) Παραθαλάσσια ζώνη Επανομής (EL10RAK0005)	ΧΑΡΤΗΣ ΕΠΙΚΙΝΔΥΝΟΤΗΤΑΣ ΠΛΗΜΜΥΡΑΣ-ΜΕΓΙΣΤΑ ΒΑΘΗ ΜΕΣΕΣ ΤΙΜΕΣ (T=50 ΕΤΗ)	Παραθαλάσσια ζώνη Επανομής	(EL10RAK0005)	EL10_P05_DEPTH_MAP_T50_apsfr0005_1.mxd	1/25 000
EL10_P05_DEPTH_MAP_T50_apsfr0006_1	P05	ΧΑΡΤΗΣ ΕΠΙΚΙΝΔΥΝΟΤΗΤΑΣ ΠΛΗΜΜΥΡΑΣ-ΜΕΓΙΣΤΑ ΒΑΘΗ ΜΕΣΕΣ ΤΙΜΕΣ (T=50 ΕΤΗ) Άνω ρους νότιων ρεμάτων λιμνών Κορώνεια-Βόλβη (περιοχή Ζαγκλιβέριο)	ΧΑΡΤΗΣ ΕΠΙΚΙΝΔΥΝΟΤΗΤΑΣ ΠΛΗΜΜΥΡΑΣ-ΜΕΓΙΣΤΑ ΒΑΘΗ ΜΕΣΕΣ ΤΙΜΕΣ (T=50 ΕΤΗ)	Άνω ρους νότιων ρεμάτων λιμνών Κορώνεια-Βόλβη (περιοχή Ζαγκλιβέριο)	(EL10RAK0006)	EL10_P05_DEPTH_MAP_T50_apsfr0006_1.mxd	1/25 000

ΑΡ. ΧΑΡΤΗ	ΠΑΡΑΔΟΤΕΟ	ΤΙΤΛΟΣ ΣΧΕΔΙΟΥ	ΚΑΤΗΓΟΡΙΑ ΧΑΡΤΗ	ΖΩΝΕΣ ΔΥΝΗΤΙΚΑ ΥΨΗΛΟΥ ΚΙΝΔΥΝΟΥ	ΑΡΙΘΜΟΣ ΖΩΝΗΣ	ΟΝΟΜΑ ΑΡΧΕΙΟΥ - EL10	ΚΛΙΜΑΚΑ
EL10_P05_DEPTH_MAP_T50_apsfr0006_2	P05	ΧΑΡΤΗΣ ΕΠΙΚΙΝΔΥΝΟΤΗΤΑΣ ΠΛΗΜΜΥΡΑΣ-ΜΕΓΙΣΤΑ ΒΑΘΗ ΜΕΣΕΣ ΤΙΜΕΣ (T=50 ΕΤΗ) Άνω ρους νότιων ρεμάτων λιμνών Κορώνεια-Βόλβη (περιοχή Ζαγκλιβέριο)	ΧΑΡΤΗΣ ΕΠΙΚΙΝΔΥΝΟΤΗΤΑΣ ΠΛΗΜΜΥΡΑΣ-ΜΕΓΙΣΤΑ ΒΑΘΗ ΜΕΣΕΣ ΤΙΜΕΣ (T=50 ΕΤΗ)	Άνω ρους νότιων ρεμάτων λιμνών Κορώνεια-Βόλβη (περιοχή Ζαγκλιβέριο)	(EL10RAK0006)	EL10_P05_DEPTH_MAP_T50_apsfr0006_2.mxd	1/25 000
EL10_P05_DEPTH_MAP_T50_apsfr0007_1	P05	ΧΑΡΤΗΣ ΕΠΙΚΙΝΔΥΝΟΤΗΤΑΣ ΠΛΗΜΜΥΡΑΣ-ΜΕΓΙΣΤΑ ΒΑΘΗ ΜΕΣΕΣ ΤΙΜΕΣ (T=50 ΕΤΗ) Χαμηλή ζώνη Ξηρολίμνης (EL10RAK0007)	ΧΑΡΤΗΣ ΕΠΙΚΙΝΔΥΝΟΤΗΤΑΣ ΠΛΗΜΜΥΡΑΣ-ΜΕΓΙΣΤΑ ΒΑΘΗ ΜΕΣΕΣ ΤΙΜΕΣ (T=50 ΕΤΗ)	Χαμηλή ζώνη Ξηροπόταμου λεκάνης λίμνης Βόλβης	(EL10RAK0007)	EL10_P05_DEPTH_MAP_T50_apsfr0007_1.mxd	1/25 000
EL10_P05_DEPTH_MAP_T50_apsfr0007_2	P05	ΧΑΡΤΗΣ ΕΠΙΚΙΝΔΥΝΟΤΗΤΑΣ ΠΛΗΜΜΥΡΑΣ-ΜΕΓΙΣΤΑ ΒΑΘΗ ΜΕΣΕΣ ΤΙΜΕΣ (T=50 ΕΤΗ) Χαμηλή ζώνη Ξηρολίμνης (EL10RAK0007)	ΧΑΡΤΗΣ ΕΠΙΚΙΝΔΥΝΟΤΗΤΑΣ ΠΛΗΜΜΥΡΑΣ-ΜΕΓΙΣΤΑ ΒΑΘΗ ΜΕΣΕΣ ΤΙΜΕΣ (T=50 ΕΤΗ)	Χαμηλή ζώνη Ξηροπόταμου λεκάνης λίμνης Βόλβης	(EL10RAK0007)	EL10_P05_DEPTH_MAP_T50_apsfr0007_2.mxd	1/25 000

ΑΡ. ΧΑΡΤΗ	ΠΑΡΑΔΟΤΕΟ	ΤΙΤΛΟΣ ΣΧΕΔΙΟΥ	ΚΑΤΗΓΟΡΙΑ ΧΑΡΤΗ	ΖΩΝΕΣ ΔΥΝΗΤΙΚΑ ΥΨΗΛΟΥ ΚΙΝΔΥΝΟΥ	ΑΡΙΘΜΟΣ ΖΩΝΗΣ	ΟΝΟΜΑ ΑΡΧΕΙΟΥ - EL10	ΚΛΙΜΑΚΑ
EL10_P05_DEPTH_MAP_T50_apsfr0008_1	P05	ΧΑΡΤΗΣ ΕΠΙΚΙΝΔΥΝΟΤΗΤΑΣ ΠΛΗΜΜΥΡΑΣ-ΜΕΓΙΣΤΑ ΒΑΘΗ ΜΕΣΕΣ ΤΙΜΕΣ (T=50 ΕΤΗ) Χαμηλή ζώνη λεκανών περιφερειακής τάφρου T66, ποταμών Λουδία, Αξιού, συμπεριλαμβανομένης της περιοχής της πρώην λίμνης Αρτζάν, και Γαλλικό, παραλίμνιες εκτάσεις λίμνης Δοϊράνης, χαμηλή ζώνη λεκάνης λιμνών Κορώνειας-Βόλβης, χαμηλή ζώνη Πολεοδομικού συγκροτήματος Θεσσαλονίκης (EL10RAK0008)	ΧΑΡΤΗΣ ΕΠΙΚΙΝΔΥΝΟΤΗΤΑΣ ΠΛΗΜΜΥΡΑΣ-ΜΕΓΙΣΤΑ ΒΑΘΗ ΜΕΣΕΣ ΤΙΜΕΣ (T=50 ΕΤΗ)	Χαμηλή ζώνη λεκανών περιφερειακής τάφρου T66, ποταμών Λουδία, Αξιού, συμπεριλαμβανομένης της περιοχής της πρώην λίμνης Αρτζάν, και Γαλλικό, παραλίμνιες εκτάσεις λίμνης Δοϊράνης, χαμηλή ζώνη λεκάνης λιμνών Κορώνειας - Βόλβης, χαμηλή ζώνη Πολεοδομικού συγκροτήματος Θεσσαλονίκης	(EL10RAK0008)	EL10_P05_DEPTH_MAP_T50_apsfr0008_1.mxd	1/25 000

ΑΡ. ΧΑΡΤΗ	ΠΑΡΑΔΟΤΕΟ	ΤΙΤΛΟΣ ΣΧΕΔΙΟΥ	ΚΑΤΗΓΟΡΙΑ ΧΑΡΤΗ	ΖΩΝΕΣ ΔΥΝΗΤΙΚΑ ΥΨΗΛΟΥ ΚΙΝΔΥΝΟΥ	ΑΡΙΘΜΟΣ ΖΩΝΗΣ	ΟΝΟΜΑ ΑΡΧΕΙΟΥ - EL10	ΚΛΙΜΑΚΑ
EL10_P05_DEPTH_MAP_T50_apsfr0008_2	P05	ΧΑΡΤΗΣ ΕΠΙΚΙΝΔΥΝΟΤΗΤΑΣ ΠΛΗΜΜΥΡΑΣ-ΜΕΓΙΣΤΑ ΒΑΘΗ ΜΕΣΕΣ ΤΙΜΕΣ (T=50 ΕΤΗ) Χαμηλή ζώνη λεκανών περιφερειακής τάφρου T66, ποταμών Λουδία, Αξιού, συμπεριλαμβανομένης της περιοχής της πρώην λίμνης Αρτζάν, και Γαλλικό, παραλίμνιες εκτάσεις λίμνης Δοϊράνης, χαμηλή ζώνη λεκάνης λιμνών Κορώνειας-Βόλβης, χαμηλή ζώνη Πολεοδομικού συγκροτήματος Θεσσαλονίκης (EL10RAK0008)	ΧΑΡΤΗΣ ΕΠΙΚΙΝΔΥΝΟΤΗΤΑΣ ΠΛΗΜΜΥΡΑΣ-ΜΕΓΙΣΤΑ ΒΑΘΗ ΜΕΣΕΣ ΤΙΜΕΣ (T=50 ΕΤΗ)	Χαμηλή ζώνη λεκανών περιφερειακής τάφρου T66, ποταμών Λουδία, Αξιού, συμπεριλαμβανομένης της περιοχής της πρώην λίμνης Αρτζάν, και Γαλλικό, παραλίμνιες εκτάσεις λίμνης Δοϊράνης, χαμηλή ζώνη λεκάνης λιμνών Κορώνειας - Βόλβης, χαμηλή ζώνη Πολεοδομικού συγκροτήματος Θεσσαλονίκης	(EL10RAK0008)	EL10_P05_DEPTH_MAP_T50_apsfr0008_2.mxd	1/25 000

ΑΡ. ΧΑΡΤΗ	ΠΑΡΑΔΟΤΕΟ	ΤΙΤΛΟΣ ΣΧΕΔΙΟΥ	ΚΑΤΗΓΟΡΙΑ ΧΑΡΤΗ	ΖΩΝΕΣ ΔΥΝΗΤΙΚΑ ΥΨΗΛΟΥ ΚΙΝΔΥΝΟΥ	ΑΡΙΘΜΟΣ ΖΩΝΗΣ	ΟΝΟΜΑ ΑΡΧΕΙΟΥ - EL10	ΚΛΙΜΑΚΑ
EL10_P05_DEPTH_MAP_T50_apsfr0008_3	P05	ΧΑΡΤΗΣ ΕΠΙΚΙΝΔΥΝΟΤΗΤΑΣ ΠΛΗΜΜΥΡΑΣ-ΜΕΓΙΣΤΑ ΒΑΘΗ ΜΕΣΕΣ ΤΙΜΕΣ (T=50 ΕΤΗ) Χαμηλή ζώνη λεκανών περιφερειακής τάφρου T66, ποταμών Λουδία, Αξιού, συμπεριλαμβανομένης της περιοχής της πρώην λίμνης Αρτζάν, και Γαλλικό, παραλίμνιες εκτάσεις λίμνης Δοϊράνης, χαμηλή ζώνη λεκάνης λιμνών Κορώνειας-Βόλβης, χαμηλή ζώνη Πολεοδομικού συγκροτήματος Θεσσαλονίκης (EL10RAK0008)	ΧΑΡΤΗΣ ΕΠΙΚΙΝΔΥΝΟΤΗΤΑΣ ΠΛΗΜΜΥΡΑΣ-ΜΕΓΙΣΤΑ ΒΑΘΗ ΜΕΣΕΣ ΤΙΜΕΣ (T=50 ΕΤΗ)	Χαμηλή ζώνη λεκανών περιφερειακής τάφρου T66, ποταμών Λουδία, Αξιού, συμπεριλαμβανομένης της περιοχής της πρώην λίμνης Αρτζάν, και Γαλλικό, παραλίμνιες εκτάσεις λίμνης Δοϊράνης, χαμηλή ζώνη λεκάνης λιμνών Κορώνειας-Βόλβης, χαμηλή ζώνη Πολεοδομικού συγκροτήματος Θεσσαλονίκης	(EL10RAK0008)	EL10_P05_DEPTH_MAP_T50_apsfr0008_3.mxd	1/25 000

ΑΡ. ΧΑΡΤΗ	ΠΑΡΑΔΟΤΕΟ	ΤΙΤΛΟΣ ΣΧΕΔΙΟΥ	ΚΑΤΗΓΟΡΙΑ ΧΑΡΤΗ	ΖΩΝΕΣ ΔΥΝΗΤΙΚΑ ΥΨΗΛΟΥ ΚΙΝΔΥΝΟΥ	ΑΡΙΘΜΟΣ ΖΩΝΗΣ	ΟΝΟΜΑ ΑΡΧΕΙΟΥ - EL10	ΚΛΙΜΑΚΑ
EL10_P05_DEPTH_MAP_T50_apsfr0008_4	P05	ΧΑΡΤΗΣ ΕΠΙΚΙΝΔΥΝΟΤΗΤΑΣ ΠΛΗΜΜΥΡΑΣ-ΜΕΓΙΣΤΑ ΒΑΘΗ ΜΕΣΕΣ ΤΙΜΕΣ (T=50 ΕΤΗ) Χαμηλή ζώνη λεκανών περιφερειακής τάφρου T66, ποταμών Λουδία, Αξιού, συμπεριλαμβανομένης της περιοχής της πρώην λίμνης Αρτζάν, και Γαλλικό, παραλίμνιες εκτάσεις λίμνης Δοϊράνης, χαμηλή ζώνη λεκάνης λιμνών Κορώνειας-Βόλβης, χαμηλή ζώνη Πολεοδομικού συγκροτήματος Θεσσαλονίκης (EL10RAK0008)	ΧΑΡΤΗΣ ΕΠΙΚΙΝΔΥΝΟΤΗΤΑΣ ΠΛΗΜΜΥΡΑΣ-ΜΕΓΙΣΤΑ ΒΑΘΗ ΜΕΣΕΣ ΤΙΜΕΣ (T=50 ΕΤΗ)	Χαμηλή ζώνη λεκανών περιφερειακής τάφρου T66, ποταμών Λουδία, Αξιού, συμπεριλαμβανομένης της περιοχής της πρώην λίμνης Αρτζάν, και Γαλλικό, παραλίμνιες εκτάσεις λίμνης Δοϊράνης, χαμηλή ζώνη λεκάνης λιμνών Κορώνειας-Βόλβης, χαμηλή ζώνη Πολεοδομικού συγκροτήματος Θεσσαλονίκης	(EL10RAK0008)	EL10_P05_DEPTH_MAP_T50_apsfr0008_4.mxd	1/25 000

ΑΡ. ΧΑΡΤΗ	ΠΑΡΑΔΟΤΕΟ	ΤΙΤΛΟΣ ΣΧΕΔΙΟΥ	ΚΑΤΗΓΟΡΙΑ ΧΑΡΤΗ	ΖΩΝΕΣ ΔΥΝΗΤΙΚΑ ΥΨΗΛΟΥ ΚΙΝΔΥΝΟΥ	ΑΡΙΘΜΟΣ ΖΩΝΗΣ	ΟΝΟΜΑ ΑΡΧΕΙΟΥ - EL10	ΚΛΙΜΑΚΑ
EL10_P05_DEPTH_MAP_T50_apsfr0008_5	P05	ΧΑΡΤΗΣ ΕΠΙΚΙΝΔΥΝΟΤΗΤΑΣ ΠΛΗΜΜΥΡΑΣ-ΜΕΓΙΣΤΑ ΒΑΘΗ ΜΕΣΕΣ ΤΙΜΕΣ (T=50 ΕΤΗ) Χαμηλή ζώνη λεκανών περιφερειακής τάφρου T66, ποταμών Λουδία, Αξιού, συμπεριλαμβανομένης της περιοχής της πρώην λίμνης Αρτζάν, και Γαλλικό, παραλίμνιες εκτάσεις λίμνης Δοϊράνης, χαμηλή ζώνη λεκάνης λιμνών Κορώνειας-Βόλβης, χαμηλή ζώνη Πολεοδομικού συγκροτήματος Θεσσαλονίκης (EL10RAK0008)	ΧΑΡΤΗΣ ΕΠΙΚΙΝΔΥΝΟΤΗΤΑΣ ΠΛΗΜΜΥΡΑΣ-ΜΕΓΙΣΤΑ ΒΑΘΗ ΜΕΣΕΣ ΤΙΜΕΣ (T=50 ΕΤΗ)	Χαμηλή ζώνη λεκανών περιφερειακής τάφρου T66, ποταμών Λουδία, Αξιού, συμπεριλαμβανομένης της περιοχής της πρώην λίμνης Αρτζάν, και Γαλλικό, παραλίμνιες εκτάσεις λίμνης Δοϊράνης, χαμηλή ζώνη λεκάνης λιμνών Κορώνειας-Βόλβης, χαμηλή ζώνη Πολεοδομικού συγκροτήματος Θεσσαλονίκης	(EL10RAK0008)	EL10_P05_DEPTH_MAP_T50_apsfr0008_5.mxd	1/25 000

ΑΡ. ΧΑΡΤΗ	ΠΑΡΑΔΟΤΕΟ	ΤΙΤΛΟΣ ΣΧΕΔΙΟΥ	ΚΑΤΗΓΟΡΙΑ ΧΑΡΤΗ	ΖΩΝΕΣ ΔΥΝΗΤΙΚΑ ΥΨΗΛΟΥ ΚΙΝΔΥΝΟΥ	ΑΡΙΘΜΟΣ ΖΩΝΗΣ	ΟΝΟΜΑ ΑΡΧΕΙΟΥ - EL10	ΚΛΙΜΑΚΑ
EL10_P05_DEPTH_MAP_T50_apsfr0008_6	P05	ΧΑΡΤΗΣ ΕΠΙΚΙΝΔΥΝΟΤΗΤΑΣ ΠΛΗΜΜΥΡΑΣ-ΜΕΓΙΣΤΑ ΒΑΘΗ ΜΕΣΕΣ ΤΙΜΕΣ (T=50 ΕΤΗ) Χαμηλή ζώνη λεκανών περιφερειακής τάφρου T66, ποταμών Λουδία, Αξιού, συμπεριλαμβανομένης της περιοχής της πρώην λίμνης Αρτζάν, και Γαλλικό, παραλίμνιες εκτάσεις λίμνης Δοϊράνης, χαμηλή ζώνη λεκάνης λιμνών Κορώνειας-Βόλβης, χαμηλή ζώνη Πολεοδομικού συγκροτήματος Θεσσαλονίκης (EL10RAK0008)	ΧΑΡΤΗΣ ΕΠΙΚΙΝΔΥΝΟΤΗΤΑΣ ΠΛΗΜΜΥΡΑΣ-ΜΕΓΙΣΤΑ ΒΑΘΗ ΜΕΣΕΣ ΤΙΜΕΣ (T=50 ΕΤΗ)	Χαμηλή ζώνη λεκανών περιφερειακής τάφρου T66, ποταμών Λουδία, Αξιού, συμπεριλαμβανομένης της περιοχής της πρώην λίμνης Αρτζάν, και Γαλλικό, παραλίμνιες εκτάσεις λίμνης Δοϊράνης, χαμηλή ζώνη λεκάνης λιμνών Κορώνειας-Βόλβης, χαμηλή ζώνη Πολεοδομικού συγκροτήματος Θεσσαλονίκης	(EL10RAK0008)	EL10_P05_DEPTH_MAP_T50_apsfr0008_6.mxd	1/25 000

ΑΡ. ΧΑΡΤΗ	ΠΑΡΑΔΟΤΕΟ	ΤΙΤΛΟΣ ΣΧΕΔΙΟΥ	ΚΑΤΗΓΟΡΙΑ ΧΑΡΤΗ	ΖΩΝΕΣ ΔΥΝΗΤΙΚΑ ΥΨΗΛΟΥ ΚΙΝΔΥΝΟΥ	ΑΡΙΘΜΟΣ ΖΩΝΗΣ	ΟΝΟΜΑ ΑΡΧΕΙΟΥ - EL10	ΚΛΙΜΑΚΑ
EL10_P05_DEPTH_MAP_T50_apsfr0008_7	P05	ΧΑΡΤΗΣ ΕΠΙΚΙΝΔΥΝΟΤΗΤΑΣ ΠΛΗΜΜΥΡΑΣ-ΜΕΓΙΣΤΑ ΒΑΘΗ ΜΕΣΕΣ ΤΙΜΕΣ (T=50 ΕΤΗ) Χαμηλή ζώνη λεκανών περιφερειακής τάφρου T66, ποταμών Λουδία, Αξιού, συμπεριλαμβανομένης της περιοχής της πρώην λίμνης Αρτζάν, και Γαλλικό, παραλίμνιες εκτάσεις λίμνης Δοϊράνης, χαμηλή ζώνη λεκάνης λιμνών Κορώνειας-Βόλβης, χαμηλή ζώνη Πολεοδομικού συγκροτήματος Θεσσαλονίκης (EL10RAK0008)	ΧΑΡΤΗΣ ΕΠΙΚΙΝΔΥΝΟΤΗΤΑΣ ΠΛΗΜΜΥΡΑΣ-ΜΕΓΙΣΤΑ ΒΑΘΗ ΜΕΣΕΣ ΤΙΜΕΣ (T=50 ΕΤΗ)	Χαμηλή ζώνη λεκανών περιφερειακής τάφρου T66, ποταμών Λουδία, Αξιού, συμπεριλαμβανομένης της περιοχής της πρώην λίμνης Αρτζάν, και Γαλλικό, παραλίμνιες εκτάσεις λίμνης Δοϊράνης, χαμηλή ζώνη λεκάνης λιμνών Κορώνειας-Βόλβης, χαμηλή ζώνη Πολεοδομικού συγκροτήματος Θεσσαλονίκης	(EL10RAK0008)	EL10_P05_DEPTH_MAP_T50_apsfr0008_7.mxd	1/25 000

ΑΡ. ΧΑΡΤΗ	ΠΑΡΑΔΟΤΕΟ	ΤΙΤΛΟΣ ΣΧΕΔΙΟΥ	ΚΑΤΗΓΟΡΙΑ ΧΑΡΤΗ	ΖΩΝΕΣ ΔΥΝΗΤΙΚΑ ΥΨΗΛΟΥ ΚΙΝΔΥΝΟΥ	ΑΡΙΘΜΟΣ ΖΩΝΗΣ	ΟΝΟΜΑ ΑΡΧΕΙΟΥ - EL10	ΚΛΙΜΑΚΑ
EL10_P05_DEPTH_MAP_T50_apsfr0008_8	P05	ΧΑΡΤΗΣ ΕΠΙΚΙΝΔΥΝΟΤΗΤΑΣ ΠΛΗΜΜΥΡΑΣ-ΜΕΓΙΣΤΑ ΒΑΘΗ ΜΕΣΕΣ ΤΙΜΕΣ (T=50 ΕΤΗ) Χαμηλή ζώνη λεκανών περιφερειακής τάφρου T66, ποταμών Λουδία, Αξιού, συμπεριλαμβανομένης της περιοχής της πρώην λίμνης Αρτζάν, και Γαλλικό, παραλίμνιες εκτάσεις λίμνης Δοϊράνης, χαμηλή ζώνη λεκάνης λιμνών Κορώνειας-Βόλβης, χαμηλή ζώνη Πολεοδομικού συγκροτήματος Θεσσαλονίκης (EL10RAK0008)	ΧΑΡΤΗΣ ΕΠΙΚΙΝΔΥΝΟΤΗΤΑΣ ΠΛΗΜΜΥΡΑΣ-ΜΕΓΙΣΤΑ ΒΑΘΗ ΜΕΣΕΣ ΤΙΜΕΣ (T=50 ΕΤΗ)	Χαμηλή ζώνη λεκανών περιφερειακής τάφρου T66, ποταμών Λουδία, Αξιού, συμπεριλαμβανομένης της περιοχής της πρώην λίμνης Αρτζάν, και Γαλλικό, παραλίμνιες εκτάσεις λίμνης Δοϊράνης, χαμηλή ζώνη λεκάνης λιμνών Κορώνειας-Βόλβης, χαμηλή ζώνη Πολεοδομικού συγκροτήματος Θεσσαλονίκης	(EL10RAK0008)	EL10_P05_DEPTH_MAP_T50_apsfr0008_8.mxd	1/25 000

ΑΡ. ΧΑΡΤΗ	ΠΑΡΑΔΟΤΕΟ	ΤΙΤΛΟΣ ΣΧΕΔΙΟΥ	ΚΑΤΗΓΟΡΙΑ ΧΑΡΤΗ	ΖΩΝΕΣ ΔΥΝΗΤΙΚΑ ΥΨΗΛΟΥ ΚΙΝΔΥΝΟΥ	ΑΡΙΘΜΟΣ ΖΩΝΗΣ	ΟΝΟΜΑ ΑΡΧΕΙΟΥ - EL10	ΚΛΙΜΑΚΑ
EL10_P05_DEPTH_MAP_T50_apsfr0008_9	P05	ΧΑΡΤΗΣ ΕΠΙΚΙΝΔΥΝΟΤΗΤΑΣ ΠΛΗΜΜΥΡΑΣ-ΜΕΓΙΣΤΑ ΒΑΘΗ ΜΕΣΕΣ ΤΙΜΕΣ (T=50 ΕΤΗ) Χαμηλή ζώνη λεκανών περιφερειακής τάφρου T66, ποταμών Λουδία, Αξιού, συμπεριλαμβανομένης της περιοχής της πρώην λίμνης Αρτζάν, και Γαλλικό, παραλίμνιες εκτάσεις λίμνης Δοϊράνης, χαμηλή ζώνη λεκάνης λιμνών Κορώνειας-Βόλβης, χαμηλή ζώνη Πολεοδομικού συγκροτήματος Θεσσαλονίκης (EL10RAK0008)	ΧΑΡΤΗΣ ΕΠΙΚΙΝΔΥΝΟΤΗΤΑΣ ΠΛΗΜΜΥΡΑΣ-ΜΕΓΙΣΤΑ ΒΑΘΗ ΜΕΣΕΣ ΤΙΜΕΣ (T=50 ΕΤΗ)	Χαμηλή ζώνη λεκανών περιφερειακής τάφρου T66, ποταμών Λουδία, Αξιού, συμπεριλαμβανομένης της περιοχής της πρώην λίμνης Αρτζάν, και Γαλλικό, παραλίμνιες εκτάσεις λίμνης Δοϊράνης, χαμηλή ζώνη λεκάνης λιμνών Κορώνειας-Βόλβης, χαμηλή ζώνη Πολεοδομικού συγκροτήματος Θεσσαλονίκης	(EL10RAK0008)	EL10_P05_DEPTH_MAP_T50_apsfr0008_9.mxd	1/25 000

ΑΡ. ΧΑΡΤΗ	ΠΑΡΑΔΟΤΕΟ	ΤΙΤΛΟΣ ΣΧΕΔΙΟΥ	ΚΑΤΗΓΟΡΙΑ ΧΑΡΤΗ	ΖΩΝΕΣ ΔΥΝΗΤΙΚΑ ΥΨΗΛΟΥ ΚΙΝΔΥΝΟΥ	ΑΡΙΘΜΟΣ ΖΩΝΗΣ	ΟΝΟΜΑ ΑΡΧΕΙΟΥ - EL10	ΚΛΙΜΑΚΑ
EL10_P05_DEPTH_MAP_T50_apsfr0008_10	P05	ΧΑΡΤΗΣ ΕΠΙΚΙΝΔΥΝΟΤΗΤΑΣ ΠΛΗΜΜΥΡΑΣ-ΜΕΓΙΣΤΑ ΒΑΘΗ ΜΕΣΕΣ ΤΙΜΕΣ (T=50 ΕΤΗ) Χαμηλή ζώνη λεκανών περιφερειακής τάφρου T66, ποταμών Λουδία, Αξιού, συμπεριλαμβανομένης της περιοχής της πρώην λίμνης Αρτζάν, και Γαλλικό, παραλίμνιες εκτάσεις λίμνης Δοϊράνης, χαμηλή ζώνη λεκάνης λιμνών Κορώνειας-Βόλβης, χαμηλή ζώνη Πολεοδομικού συγκροτήματος Θεσσαλονίκης (EL10RAK0008)	ΧΑΡΤΗΣ ΕΠΙΚΙΝΔΥΝΟΤΗΤΑΣ ΠΛΗΜΜΥΡΑΣ-ΜΕΓΙΣΤΑ ΒΑΘΗ ΜΕΣΕΣ ΤΙΜΕΣ (T=50 ΕΤΗ)	Χαμηλή ζώνη λεκανών περιφερειακής τάφρου T66, ποταμών Λουδία, Αξιού, συμπεριλαμβανομένης της περιοχής της πρώην λίμνης Αρτζάν, και Γαλλικό, παραλίμνιες εκτάσεις λίμνης Δοϊράνης, χαμηλή ζώνη λεκάνης λιμνών Κορώνειας-Βόλβης, χαμηλή ζώνη Πολεοδομικού συγκροτήματος Θεσσαλονίκης	(EL10RAK0008)	EL10_P05_DEPTH_MAP_T50_apsfr0008_10.mxd	1/25 000

ΑΡ. ΧΑΡΤΗ	ΠΑΡΑΔΟΤΕΟ	ΤΙΤΛΟΣ ΣΧΕΔΙΟΥ	ΚΑΤΗΓΟΡΙΑ ΧΑΡΤΗ	ΖΩΝΕΣ ΔΥΝΗΤΙΚΑ ΥΨΗΛΟΥ ΚΙΝΔΥΝΟΥ	ΑΡΙΘΜΟΣ ΖΩΝΗΣ	ΟΝΟΜΑ ΑΡΧΕΙΟΥ - EL10	ΚΛΙΜΑΚΑ
EL10_P05_DEPTH_MAP_T50_apsfr0008_11	P05	ΧΑΡΤΗΣ ΕΠΙΚΙΝΔΥΝΟΤΗΤΑΣ ΠΛΗΜΜΥΡΑΣ-ΜΕΓΙΣΤΑ ΒΑΘΗ ΜΕΣΕΣ ΤΙΜΕΣ (T=50 ΕΤΗ) Χαμηλή ζώνη λεκανών περιφερειακής τάφρου T66, ποταμών Λουδία, Αξιού, συμπεριλαμβανομένης της περιοχής της πρώην λίμνης Αρτζάν, και Γαλλικό, παραλίμνιες εκτάσεις λίμνης Δοϊράνης, χαμηλή ζώνη λεκάνης λιμνών Κορώνειας-Βόλβης, χαμηλή ζώνη Πολεοδομικού συγκροτήματος Θεσσαλονίκης (EL10RAK0008)	ΧΑΡΤΗΣ ΕΠΙΚΙΝΔΥΝΟΤΗΤΑΣ ΠΛΗΜΜΥΡΑΣ-ΜΕΓΙΣΤΑ ΒΑΘΗ ΜΕΣΕΣ ΤΙΜΕΣ (T=50 ΕΤΗ)	Χαμηλή ζώνη λεκανών περιφερειακής τάφρου T66, ποταμών Λουδία, Αξιού, συμπεριλαμβανομένης της περιοχής της πρώην λίμνης Αρτζάν, και Γαλλικό, παραλίμνιες εκτάσεις λίμνης Δοϊράνης, χαμηλή ζώνη λεκάνης λιμνών Κορώνειας-Βόλβης, χαμηλή ζώνη Πολεοδομικού συγκροτήματος Θεσσαλονίκης	(EL10RAK0008)	EL10_P05_DEPTH_MAP_T50_apsfr0008_11.mxd	1/25 000

ΑΡ. ΧΑΡΤΗ	ΠΑΡΑΔΟΤΕΟ	ΤΙΤΛΟΣ ΣΧΕΔΙΟΥ	ΚΑΤΗΓΟΡΙΑ ΧΑΡΤΗ	ΖΩΝΕΣ ΔΥΝΗΤΙΚΑ ΥΨΗΛΟΥ ΚΙΝΔΥΝΟΥ	ΑΡΙΘΜΟΣ ΖΩΝΗΣ	ΟΝΟΜΑ ΑΡΧΕΙΟΥ - EL10	ΚΛΙΜΑΚΑ
EL10_P05_DEPTH_MAP_T50_apsfr0008_12	P05	ΧΑΡΤΗΣ ΕΠΙΚΙΝΔΥΝΟΤΗΤΑΣ ΠΛΗΜΜΥΡΑΣ-ΜΕΓΙΣΤΑ ΒΑΘΗ ΜΕΣΕΣ ΤΙΜΕΣ (T=50 ΕΤΗ) Χαμηλή ζώνη λεκανών περιφερειακής τάφρου T66, ποταμών Λουδία, Αξιού, συμπεριλαμβανομένης της περιοχής της πρώην λίμνης Αρτζάν, και Γαλλικό, παραλίμνιες εκτάσεις λίμνης Δοϊράνης, χαμηλή ζώνη λεκάνης λιμνών Κορώνειας-Βόλβης, χαμηλή ζώνη Πολεοδομικού συγκροτήματος Θεσσαλονίκης (EL10RAK0008)	ΧΑΡΤΗΣ ΕΠΙΚΙΝΔΥΝΟΤΗΤΑΣ ΠΛΗΜΜΥΡΑΣ-ΜΕΓΙΣΤΑ ΒΑΘΗ ΜΕΣΕΣ ΤΙΜΕΣ (T=50 ΕΤΗ)	Χαμηλή ζώνη λεκανών περιφερειακής τάφρου T66, ποταμών Λουδία, Αξιού, συμπεριλαμβανομένης της περιοχής της πρώην λίμνης Αρτζάν, και Γαλλικό, παραλίμνιες εκτάσεις λίμνης Δοϊράνης, χαμηλή ζώνη λεκάνης λιμνών Κορώνειας-Βόλβης, χαμηλή ζώνη Πολεοδομικού συγκροτήματος Θεσσαλονίκης	(EL10RAK0008)	EL10_P05_DEPTH_MAP_T50_apsfr0008_12.mxd	1/25 000

ΑΡ. ΧΑΡΤΗ	ΠΑΡΑΔΟΤΕΟ	ΤΙΤΛΟΣ ΣΧΕΔΙΟΥ	ΚΑΤΗΓΟΡΙΑ ΧΑΡΤΗ	ΖΩΝΕΣ ΔΥΝΗΤΙΚΑ ΥΨΗΛΟΥ ΚΙΝΔΥΝΟΥ	ΑΡΙΘΜΟΣ ΖΩΝΗΣ	ΟΝΟΜΑ ΑΡΧΕΙΟΥ - EL10	ΚΛΙΜΑΚΑ
EL10_P05_DEPTH_MAP_T50_apsfr0008_13	P05	ΧΑΡΤΗΣ ΕΠΙΚΙΝΔΥΝΟΤΗΤΑΣ ΠΛΗΜΜΥΡΑΣ-ΜΕΓΙΣΤΑ ΒΑΘΗ ΜΕΣΕΣ ΤΙΜΕΣ (T=50 ΕΤΗ) Χαμηλή ζώνη λεκανών περιφερειακής τάφρου T66, ποταμών Λουδία, Αξιού, συμπεριλαμβανομένης της περιοχής της πρώην λίμνης Αρτζάν, και Γαλλικό, παραλίμνιες εκτάσεις λίμνης Δοϊράνης, χαμηλή ζώνη λεκάνης λιμνών Κορώνειας-Βόλβης, χαμηλή ζώνη Πολεοδομικού συγκροτήματος Θεσσαλονίκης (EL10RAK0008)	ΧΑΡΤΗΣ ΕΠΙΚΙΝΔΥΝΟΤΗΤΑΣ ΠΛΗΜΜΥΡΑΣ-ΜΕΓΙΣΤΑ ΒΑΘΗ ΜΕΣΕΣ ΤΙΜΕΣ (T=50 ΕΤΗ)	Χαμηλή ζώνη λεκανών περιφερειακής τάφρου T66, ποταμών Λουδία, Αξιού, συμπεριλαμβανομένης της περιοχής της πρώην λίμνης Αρτζάν, και Γαλλικό, παραλίμνιες εκτάσεις λίμνης Δοϊράνης, χαμηλή ζώνη λεκάνης λιμνών Κορώνειας-Βόλβης, χαμηλή ζώνη Πολεοδομικού συγκροτήματος Θεσσαλονίκης	(EL10RAK0008)	EL10_P05_DEPTH_MAP_T50_apsfr0008_13.mxd	1/25 000

ΑΡ. ΧΑΡΤΗ	ΠΑΡΑΔΟΤΕΟ	ΤΙΤΛΟΣ ΣΧΕΔΙΟΥ	ΚΑΤΗΓΟΡΙΑ ΧΑΡΤΗ	ΖΩΝΕΣ ΔΥΝΗΤΙΚΑ ΥΨΗΛΟΥ ΚΙΝΔΥΝΟΥ	ΑΡΙΘΜΟΣ ΖΩΝΗΣ	ΟΝΟΜΑ ΑΡΧΕΙΟΥ - EL10	ΚΛΙΜΑΚΑ
EL10_P05_DEPTH_MAP_T50_apsfr0008_14	P05	ΧΑΡΤΗΣ ΕΠΙΚΙΝΔΥΝΟΤΗΤΑΣ ΠΛΗΜΜΥΡΑΣ-ΜΕΓΙΣΤΑ ΒΑΘΗ ΜΕΣΕΣ ΤΙΜΕΣ (T=50 ΕΤΗ) Χαμηλή ζώνη λεκανών περιφερειακής τάφρου T66, ποταμών Λουδία, Αξιού, συμπεριλαμβανομένης της περιοχής της πρώην λίμνης Αρτζάν, και Γαλλικό, παραλίμνιες εκτάσεις λίμνης Δοϊράνης, χαμηλή ζώνη λεκάνης λιμνών Κορώνειας-Βόλβης, χαμηλή ζώνη Πολεοδομικού συγκροτήματος Θεσσαλονίκης (EL10RAK0008)	ΧΑΡΤΗΣ ΕΠΙΚΙΝΔΥΝΟΤΗΤΑΣ ΠΛΗΜΜΥΡΑΣ-ΜΕΓΙΣΤΑ ΒΑΘΗ ΜΕΣΕΣ ΤΙΜΕΣ (T=50 ΕΤΗ)	Χαμηλή ζώνη λεκανών περιφερειακής τάφρου T66, ποταμών Λουδία, Αξιού, συμπεριλαμβανομένης της περιοχής της πρώην λίμνης Αρτζάν, και Γαλλικό, παραλίμνιες εκτάσεις λίμνης Δοϊράνης, χαμηλή ζώνη λεκάνης λιμνών Κορώνειας-Βόλβης, χαμηλή ζώνη Πολεοδομικού συγκροτήματος Θεσσαλονίκης	(EL10RAK0008)	EL10_P05_DEPTH_MAP_T50_apsfr0008_14.mxd	1/25 000

ΑΡ. ΧΑΡΤΗ	ΠΑΡΑΔΟΤΕΟ	ΤΙΤΛΟΣ ΣΧΕΔΙΟΥ	ΚΑΤΗΓΟΡΙΑ ΧΑΡΤΗ	ΖΩΝΕΣ ΔΥΝΗΤΙΚΑ ΥΨΗΛΟΥ ΚΙΝΔΥΝΟΥ	ΑΡΙΘΜΟΣ ΖΩΝΗΣ	ΟΝΟΜΑ ΑΡΧΕΙΟΥ - EL10	ΚΛΙΜΑΚΑ
EL10_P05_DEPTH_MAP_T50_apsfr0008_15	P05	ΧΑΡΤΗΣ ΕΠΙΚΙΝΔΥΝΟΤΗΤΑΣ ΠΛΗΜΜΥΡΑΣ-ΜΕΓΙΣΤΑ ΒΑΘΗ ΜΕΣΕΣ ΤΙΜΕΣ (T=50 ΕΤΗ) Χαμηλή ζώνη λεκανών περιφερειακής τάφρου T66, ποταμών Λουδία, Αξιού, συμπεριλαμβανομένης της περιοχής της πρώην λίμνης Αρτζάν, και Γαλλικό, παραλίμνιες εκτάσεις λίμνης Δοϊράνης, χαμηλή ζώνη λεκάνης λιμνών Κορώνειας-Βόλβης, χαμηλή ζώνη Πολεοδομικού συγκροτήματος Θεσσαλονίκης (EL10RAK0008)	ΧΑΡΤΗΣ ΕΠΙΚΙΝΔΥΝΟΤΗΤΑΣ ΠΛΗΜΜΥΡΑΣ-ΜΕΓΙΣΤΑ ΒΑΘΗ ΜΕΣΕΣ ΤΙΜΕΣ (T=50 ΕΤΗ)	Χαμηλή ζώνη λεκανών περιφερειακής τάφρου T66, ποταμών Λουδία, Αξιού, συμπεριλαμβανομένης της περιοχής της πρώην λίμνης Αρτζάν, και Γαλλικό, παραλίμνιες εκτάσεις λίμνης Δοϊράνης, χαμηλή ζώνη λεκάνης λιμνών Κορώνειας-Βόλβης, χαμηλή ζώνη Πολεοδομικού συγκροτήματος Θεσσαλονίκης	(EL10RAK0008)	EL10_P05_DEPTH_MAP_T50_apsfr0008_15.mxd	1/25 000

ΑΡ. ΧΑΡΤΗ	ΠΑΡΑΔΟΤΕΟ	ΤΙΤΛΟΣ ΣΧΕΔΙΟΥ	ΚΑΤΗΓΟΡΙΑ ΧΑΡΤΗ	ΖΩΝΕΣ ΔΥΝΗΤΙΚΑ ΥΨΗΛΟΥ ΚΙΝΔΥΝΟΥ	ΑΡΙΘΜΟΣ ΖΩΝΗΣ	ΟΝΟΜΑ ΑΡΧΕΙΟΥ - EL10	ΚΛΙΜΑΚΑ
EL10_P05_DEPTH_MAP_T50_apsfr0008_16	P05	ΧΑΡΤΗΣ ΕΠΙΚΙΝΔΥΝΟΤΗΤΑΣ ΠΛΗΜΜΥΡΑΣ-ΜΕΓΙΣΤΑ ΒΑΘΗ ΜΕΣΕΣ ΤΙΜΕΣ (T=50 ΕΤΗ) Χαμηλή ζώνη λεκανών περιφερειακής τάφρου T66, ποταμών Λουδία, Αξιού, συμπεριλαμβανομένης της περιοχής της πρώην λίμνης Αρτζάν, και Γαλλικό, παραλίμνιες εκτάσεις λίμνης Δοϊράνης, χαμηλή ζώνη λεκάνης λιμνών Κορώνειας-Βόλβης, χαμηλή ζώνη Πολεοδομικού συγκροτήματος Θεσσαλονίκης (EL10RAK0008)	ΧΑΡΤΗΣ ΕΠΙΚΙΝΔΥΝΟΤΗΤΑΣ ΠΛΗΜΜΥΡΑΣ-ΜΕΓΙΣΤΑ ΒΑΘΗ ΜΕΣΕΣ ΤΙΜΕΣ (T=50 ΕΤΗ)	Χαμηλή ζώνη λεκανών περιφερειακής τάφρου T66, ποταμών Λουδία, Αξιού, συμπεριλαμβανομένης της περιοχής της πρώην λίμνης Αρτζάν, και Γαλλικό, παραλίμνιες εκτάσεις λίμνης Δοϊράνης, χαμηλή ζώνη λεκάνης λιμνών Κορώνειας-Βόλβης, χαμηλή ζώνη Πολεοδομικού συγκροτήματος Θεσσαλονίκης	(EL10RAK0008)	EL10_P05_DEPTH_MAP_T50_apsfr0008_16.mxd	1/25 000

ΑΡ. ΧΑΡΤΗ	ΠΑΡΑΔΟΤΕΟ	ΤΙΤΛΟΣ ΣΧΕΔΙΟΥ	ΚΑΤΗΓΟΡΙΑ ΧΑΡΤΗ	ΖΩΝΕΣ ΔΥΝΗΤΙΚΑ ΥΨΗΛΟΥ ΚΙΝΔΥΝΟΥ	ΑΡΙΘΜΟΣ ΖΩΝΗΣ	ΟΝΟΜΑ ΑΡΧΕΙΟΥ - EL10	ΚΛΙΜΑΚΑ
EL10_P05_DEPTH_MAP_T50_apsfr0008_17	P05	ΧΑΡΤΗΣ ΕΠΙΚΙΝΔΥΝΟΤΗΤΑΣ ΠΛΗΜΜΥΡΑΣ-ΜΕΓΙΣΤΑ ΒΑΘΗ ΜΕΣΕΣ ΤΙΜΕΣ (T=50 ΕΤΗ) Χαμηλή ζώνη λεκανών περιφερειακής τάφρου T66, ποταμών Λουδία, Αξιού, συμπεριλαμβανομένης της περιοχής της πρώην λίμνης Αρτζάν, και Γαλλικό, παραλίμνιες εκτάσεις λίμνης Δοϊράνης, χαμηλή ζώνη λεκάνης λιμνών Κορώνειας-Βόλβης, χαμηλή ζώνη Πολεοδομικού συγκροτήματος Θεσσαλονίκης (EL10RAK0008)	ΧΑΡΤΗΣ ΕΠΙΚΙΝΔΥΝΟΤΗΤΑΣ ΠΛΗΜΜΥΡΑΣ-ΜΕΓΙΣΤΑ ΒΑΘΗ ΜΕΣΕΣ ΤΙΜΕΣ (T=50 ΕΤΗ)	Χαμηλή ζώνη λεκανών περιφερειακής τάφρου T66, ποταμών Λουδία, Αξιού, συμπεριλαμβανομένης της περιοχής της πρώην λίμνης Αρτζάν, και Γαλλικό, παραλίμνιες εκτάσεις λίμνης Δοϊράνης, χαμηλή ζώνη λεκάνης λιμνών Κορώνειας-Βόλβης, χαμηλή ζώνη Πολεοδομικού συγκροτήματος Θεσσαλονίκης	(EL10RAK0008)	EL10_P05_DEPTH_MAP_T50_apsfr0008_17.mxd	1/25 000

ΑΡ. ΧΑΡΤΗ	ΠΑΡΑΔΟΤΕΟ	ΤΙΤΛΟΣ ΣΧΕΔΙΟΥ	ΚΑΤΗΓΟΡΙΑ ΧΑΡΤΗ	ΖΩΝΕΣ ΔΥΝΗΤΙΚΑ ΥΨΗΛΟΥ ΚΙΝΔΥΝΟΥ	ΑΡΙΘΜΟΣ ΖΩΝΗΣ	ΟΝΟΜΑ ΑΡΧΕΙΟΥ - EL10	ΚΛΙΜΑΚΑ
EL10_P05_DEPTH_MAP_T50_apsfr0008_18	P05	ΧΑΡΤΗΣ ΕΠΙΚΙΝΔΥΝΟΤΗΤΑΣ ΠΛΗΜΜΥΡΑΣ-ΜΕΓΙΣΤΑ ΒΑΘΗ ΜΕΣΕΣ ΤΙΜΕΣ (T=50 ΕΤΗ) Χαμηλή ζώνη λεκανών περιφερειακής τάφρου T66, ποταμών Λουδία, Αξιού, συμπεριλαμβανομένης της περιοχής της πρώην λίμνης Αρτζάν, και Γαλλικό, παραλίμνιες εκτάσεις λίμνης Δοϊράνης, χαμηλή ζώνη λεκάνης λιμνών Κορώνειας-Βόλβης, χαμηλή ζώνη Πολεοδομικού συγκροτήματος Θεσσαλονίκης (EL10RAK0008)	ΧΑΡΤΗΣ ΕΠΙΚΙΝΔΥΝΟΤΗΤΑΣ ΠΛΗΜΜΥΡΑΣ-ΜΕΓΙΣΤΑ ΒΑΘΗ ΜΕΣΕΣ ΤΙΜΕΣ (T=50 ΕΤΗ)	Χαμηλή ζώνη λεκανών περιφερειακής τάφρου T66, ποταμών Λουδία, Αξιού, συμπεριλαμβανομένης της περιοχής της πρώην λίμνης Αρτζάν, και Γαλλικό, παραλίμνιες εκτάσεις λίμνης Δοϊράνης, χαμηλή ζώνη λεκάνης λιμνών Κορώνειας-Βόλβης, χαμηλή ζώνη Πολεοδομικού συγκροτήματος Θεσσαλονίκης	(EL10RAK0008)	EL10_P05_DEPTH_MAP_T50_apsfr0008_18.mxd	1/25 000

ΑΡ. ΧΑΡΤΗ	ΠΑΡΑΔΟΤΕΟ	ΤΙΤΛΟΣ ΣΧΕΔΙΟΥ	ΚΑΤΗΓΟΡΙΑ ΧΑΡΤΗ	ΖΩΝΕΣ ΔΥΝΗΤΙΚΑ ΥΨΗΛΟΥ ΚΙΝΔΥΝΟΥ	ΑΡΙΘΜΟΣ ΖΩΝΗΣ	ΟΝΟΜΑ ΑΡΧΕΙΟΥ - EL10	ΚΛΙΜΑΚΑ
EL10_P05_DEPTH_MAP_T50_apsfr0008_19	P05	ΧΑΡΤΗΣ ΕΠΙΚΙΝΔΥΝΟΤΗΤΑΣ ΠΛΗΜΜΥΡΑΣ-ΜΕΓΙΣΤΑ ΒΑΘΗ ΜΕΣΕΣ ΤΙΜΕΣ (T=50 ΕΤΗ) Χαμηλή ζώνη λεκανών περιφερειακής τάφρου T66, ποταμών Λουδία, Αξιού, συμπεριλαμβανομένης της περιοχής της πρώην λίμνης Αρτζάν, και Γαλλικό, παραλίμνιες εκτάσεις λίμνης Δοϊράνης, χαμηλή ζώνη λεκάνης λιμνών Κορώνειας-Βόλβης, χαμηλή ζώνη Πολεοδομικού συγκροτήματος Θεσσαλονίκης (EL10RAK0008)	ΧΑΡΤΗΣ ΕΠΙΚΙΝΔΥΝΟΤΗΤΑΣ ΠΛΗΜΜΥΡΑΣ-ΜΕΓΙΣΤΑ ΒΑΘΗ ΜΕΣΕΣ ΤΙΜΕΣ (T=50 ΕΤΗ)	Χαμηλή ζώνη λεκανών περιφερειακής τάφρου T66, ποταμών Λουδία, Αξιού, συμπεριλαμβανομένης της περιοχής της πρώην λίμνης Αρτζάν, και Γαλλικό, παραλίμνιες εκτάσεις λίμνης Δοϊράνης, χαμηλή ζώνη λεκάνης λιμνών Κορώνειας-Βόλβης, χαμηλή ζώνη Πολεοδομικού συγκροτήματος Θεσσαλονίκης	(EL10RAK0008)	EL10_P05_DEPTH_MAP_T50_apsfr0008_19.mxd	1/25 000

ΑΡ. ΧΑΡΤΗ	ΠΑΡΑΔΟΤΕΟ	ΤΙΤΛΟΣ ΣΧΕΔΙΟΥ	ΚΑΤΗΓΟΡΙΑ ΧΑΡΤΗ	ΖΩΝΕΣ ΔΥΝΗΤΙΚΑ ΥΨΗΛΟΥ ΚΙΝΔΥΝΟΥ	ΑΡΙΘΜΟΣ ΖΩΝΗΣ	ΟΝΟΜΑ ΑΡΧΕΙΟΥ - EL10	ΚΛΙΜΑΚΑ
EL10_P05_DEPTH_MAP_T50_apsfr0008_20	P05	ΧΑΡΤΗΣ ΕΠΙΚΙΝΔΥΝΟΤΗΤΑΣ ΠΛΗΜΜΥΡΑΣ-ΜΕΓΙΣΤΑ ΒΑΘΗ ΜΕΣΕΣ ΤΙΜΕΣ (T=50 ΕΤΗ) Χαμηλή ζώνη λεκανών περιφερειακής τάφρου T66, ποταμών Λουδία, Αξιού, συμπεριλαμβανομένης της περιοχής της πρώην λίμνης Αρτζάν, και Γαλλικό, παραλίμνιες εκτάσεις λίμνης Δοϊράνης, χαμηλή ζώνη λεκάνης λιμνών Κορώνειας-Βόλβης, χαμηλή ζώνη Πολεοδομικού συγκροτήματος Θεσσαλονίκης (EL10RAK0008)	ΧΑΡΤΗΣ ΕΠΙΚΙΝΔΥΝΟΤΗΤΑΣ ΠΛΗΜΜΥΡΑΣ-ΜΕΓΙΣΤΑ ΒΑΘΗ ΜΕΣΕΣ ΤΙΜΕΣ (T=50 ΕΤΗ)	Χαμηλή ζώνη λεκανών περιφερειακής τάφρου T66, ποταμών Λουδία, Αξιού, συμπεριλαμβανομένης της περιοχής της πρώην λίμνης Αρτζάν, και Γαλλικό, παραλίμνιες εκτάσεις λίμνης Δοϊράνης, χαμηλή ζώνη λεκάνης λιμνών Κορώνειας-Βόλβης, χαμηλή ζώνη Πολεοδομικού συγκροτήματος Θεσσαλονίκης	(EL10RAK0008)	EL10_P05_DEPTH_MAP_T50_apsfr0008_20.mxd	1/25 000

ΑΡ. ΧΑΡΤΗ	ΠΑΡΑΔΟΤΕΟ	ΤΙΤΛΟΣ ΣΧΕΔΙΟΥ	ΚΑΤΗΓΟΡΙΑ ΧΑΡΤΗ	ΖΩΝΕΣ ΔΥΝΗΤΙΚΑ ΥΨΗΛΟΥ ΚΙΝΔΥΝΟΥ	ΑΡΙΘΜΟΣ ΖΩΝΗΣ	ΟΝΟΜΑ ΑΡΧΕΙΟΥ - EL10	ΚΛΙΜΑΚΑ
EL10_P05_DEPTH_MAP_T50_apsfr0008_21	P05	ΧΑΡΤΗΣ ΕΠΙΚΙΝΔΥΝΟΤΗΤΑΣ ΠΛΗΜΜΥΡΑΣ-ΜΕΓΙΣΤΑ ΒΑΘΗ ΜΕΣΕΣ ΤΙΜΕΣ (T=50 ΕΤΗ) Χαμηλή ζώνη λεκανών περιφερειακής τάφρου T66, ποταμών Λουδία, Αξιού, συμπεριλαμβανομένης της περιοχής της πρώην λίμνης Αρτζάν, και Γαλλικό, παραλίμνιες εκτάσεις λίμνης Δοϊράνης, χαμηλή ζώνη λεκάνης λιμνών Κορώνειας-Βόλβης, χαμηλή ζώνη Πολεοδομικού συγκροτήματος Θεσσαλονίκης (EL10RAK0008)	ΧΑΡΤΗΣ ΕΠΙΚΙΝΔΥΝΟΤΗΤΑΣ ΠΛΗΜΜΥΡΑΣ-ΜΕΓΙΣΤΑ ΒΑΘΗ ΜΕΣΕΣ ΤΙΜΕΣ (T=50 ΕΤΗ)	Χαμηλή ζώνη λεκανών περιφερειακής τάφρου T66, ποταμών Λουδία, Αξιού, συμπεριλαμβανομένης της περιοχής της πρώην λίμνης Αρτζάν, και Γαλλικό, παραλίμνιες εκτάσεις λίμνης Δοϊράνης, χαμηλή ζώνη λεκάνης λιμνών Κορώνειας-Βόλβης, χαμηλή ζώνη Πολεοδομικού συγκροτήματος Θεσσαλονίκης	(EL10RAK0008)	EL10_P05_DEPTH_MAP_T50_apsfr0008_21.mxd	1/25 000

ΑΡ. ΧΑΡΤΗ	ΠΑΡΑΔΟΤΕΟ	ΤΙΤΛΟΣ ΣΧΕΔΙΟΥ	ΚΑΤΗΓΟΡΙΑ ΧΑΡΤΗ	ΖΩΝΕΣ ΔΥΝΗΤΙΚΑ ΥΨΗΛΟΥ ΚΙΝΔΥΝΟΥ	ΑΡΙΘΜΟΣ ΖΩΝΗΣ	ΟΝΟΜΑ ΑΡΧΕΙΟΥ - EL10	ΚΛΙΜΑΚΑ
EL10_P05_DEPTH_MAP_T50_apsfr0008_22	P05	ΧΑΡΤΗΣ ΕΠΙΚΙΝΔΥΝΟΤΗΤΑΣ ΠΛΗΜΜΥΡΑΣ-ΜΕΓΙΣΤΑ ΒΑΘΗ ΜΕΣΕΣ ΤΙΜΕΣ (T=50 ΕΤΗ) Χαμηλή ζώνη λεκανών περιφερειακής τάφρου T66, ποταμών Λουδία, Αξιού, συμπεριλαμβανομένης της περιοχής της πρώην λίμνης Αρτζάν, και Γαλλικό, παραλίμνιες εκτάσεις λίμνης Δοϊράνης, χαμηλή ζώνη λεκάνης λιμνών Κορώνειας-Βόλβης, χαμηλή ζώνη Πολεοδομικού συγκροτήματος Θεσσαλονίκης (EL10RAK0008)	ΧΑΡΤΗΣ ΕΠΙΚΙΝΔΥΝΟΤΗΤΑΣ ΠΛΗΜΜΥΡΑΣ-ΜΕΓΙΣΤΑ ΒΑΘΗ ΜΕΣΕΣ ΤΙΜΕΣ (T=50 ΕΤΗ)	Χαμηλή ζώνη λεκανών περιφερειακής τάφρου T66, ποταμών Λουδία, Αξιού, συμπεριλαμβανομένης της περιοχής της πρώην λίμνης Αρτζάν, και Γαλλικό, παραλίμνιες εκτάσεις λίμνης Δοϊράνης, χαμηλή ζώνη λεκάνης λιμνών Κορώνειας-Βόλβης, χαμηλή ζώνη Πολεοδομικού συγκροτήματος Θεσσαλονίκης	(EL10RAK0008)	EL10_P05_DEPTH_MAP_T50_apsfr0008_22.mxd	1/25 000

ΑΡ. ΧΑΡΤΗ	ΠΑΡΑΔΟΤΕΟ	ΤΙΤΛΟΣ ΣΧΕΔΙΟΥ	ΚΑΤΗΓΟΡΙΑ ΧΑΡΤΗ	ΖΩΝΕΣ ΔΥΝΗΤΙΚΑ ΥΨΗΛΟΥ ΚΙΝΔΥΝΟΥ	ΑΡΙΘΜΟΣ ΖΩΝΗΣ	ΟΝΟΜΑ ΑΡΧΕΙΟΥ - EL10	ΚΛΙΜΑΚΑ
EL10_P05_DEPTH_MAP_T50_apsfr0008_23	P05	ΧΑΡΤΗΣ ΕΠΙΚΙΝΔΥΝΟΤΗΤΑΣ ΠΛΗΜΜΥΡΑΣ-ΜΕΓΙΣΤΑ ΒΑΘΗ ΜΕΣΕΣ ΤΙΜΕΣ (T=50 ΕΤΗ) Χαμηλή ζώνη λεκανών περιφερειακής τάφρου T66, ποταμών Λουδία, Αξιού, συμπεριλαμβανομένης της περιοχής της πρώην λίμνης Αρτζάν, και Γαλλικό, παραλίμνιες εκτάσεις λίμνης Δοϊράνης, χαμηλή ζώνη λεκάνης λιμνών Κορώνειας-Βόλβης, χαμηλή ζώνη Πολεοδομικού συγκροτήματος Θεσσαλονίκης (EL10RAK0008)	ΧΑΡΤΗΣ ΕΠΙΚΙΝΔΥΝΟΤΗΤΑΣ ΠΛΗΜΜΥΡΑΣ-ΜΕΓΙΣΤΑ ΒΑΘΗ ΜΕΣΕΣ ΤΙΜΕΣ (T=50 ΕΤΗ)	Χαμηλή ζώνη λεκανών περιφερειακής τάφρου T66, ποταμών Λουδία, Αξιού, συμπεριλαμβανομένης της περιοχής της πρώην λίμνης Αρτζάν, και Γαλλικό, παραλίμνιες εκτάσεις λίμνης Δοϊράνης, χαμηλή ζώνη λεκάνης λιμνών Κορώνειας-Βόλβης, χαμηλή ζώνη Πολεοδομικού συγκροτήματος Θεσσαλονίκης	(EL10RAK0008)	EL10_P05_DEPTH_MAP_T50_apsfr0008_23.mxd	1/25 000

ΑΡ. ΧΑΡΤΗ	ΠΑΡΑΔΟΤΕΟ	ΤΙΤΛΟΣ ΣΧΕΔΙΟΥ	ΚΑΤΗΓΟΡΙΑ ΧΑΡΤΗ	ΖΩΝΕΣ ΔΥΝΗΤΙΚΑ ΥΨΗΛΟΥ ΚΙΝΔΥΝΟΥ	ΑΡΙΘΜΟΣ ΖΩΝΗΣ	ΟΝΟΜΑ ΑΡΧΕΙΟΥ - EL10	ΚΛΙΜΑΚΑ
EL10_P05_DEPTH_MAP_T50_apsfr0008_24	P05	ΧΑΡΤΗΣ ΕΠΙΚΙΝΔΥΝΟΤΗΤΑΣ ΠΛΗΜΜΥΡΑΣ-ΜΕΓΙΣΤΑ ΒΑΘΗ ΜΕΣΕΣ ΤΙΜΕΣ (T=50 ΕΤΗ) Χαμηλή ζώνη λεκανών περιφερειακής τάφρου T66, ποταμών Λουδία, Αξιού, συμπεριλαμβανομένης της περιοχής της πρώην λίμνης Αρτζάν, και Γαλλικό, παραλίμνιες εκτάσεις λίμνης Δοϊράνης, χαμηλή ζώνη λεκάνης λιμνών Κορώνειας-Βόλβης, χαμηλή ζώνη Πολεοδομικού συγκροτήματος Θεσσαλονίκης (EL10RAK0008)	ΧΑΡΤΗΣ ΕΠΙΚΙΝΔΥΝΟΤΗΤΑΣ ΠΛΗΜΜΥΡΑΣ-ΜΕΓΙΣΤΑ ΒΑΘΗ ΜΕΣΕΣ ΤΙΜΕΣ (T=50 ΕΤΗ)	Χαμηλή ζώνη λεκανών περιφερειακής τάφρου T66, ποταμών Λουδία, Αξιού, συμπεριλαμβανομένης της περιοχής της πρώην λίμνης Αρτζάν, και Γαλλικό, παραλίμνιες εκτάσεις λίμνης Δοϊράνης, χαμηλή ζώνη λεκάνης λιμνών Κορώνειας-Βόλβης, χαμηλή ζώνη Πολεοδομικού συγκροτήματος Θεσσαλονίκης	(EL10RAK0008)	EL10_P05_DEPTH_MAP_T50_apsfr0008_24.mxd	1/25 000

ΑΡ. ΧΑΡΤΗ	ΠΑΡΑΔΟΤΕΟ	ΤΙΤΛΟΣ ΣΧΕΔΙΟΥ	ΚΑΤΗΓΟΡΙΑ ΧΑΡΤΗ	ΖΩΝΕΣ ΔΥΝΗΤΙΚΑ ΥΨΗΛΟΥ ΚΙΝΔΥΝΟΥ	ΑΡΙΘΜΟΣ ΖΩΝΗΣ	ΟΝΟΜΑ ΑΡΧΕΙΟΥ - EL10	ΚΛΙΜΑΚΑ
EL10_P05_DEPTH_MAP_T50_apsfr0008_25	P05	ΧΑΡΤΗΣ ΕΠΙΚΙΝΔΥΝΟΤΗΤΑΣ ΠΛΗΜΜΥΡΑΣ-ΜΕΓΙΣΤΑ ΒΑΘΗ ΜΕΣΕΣ ΤΙΜΕΣ (T=50 ΕΤΗ) Χαμηλή ζώνη λεκανών περιφερειακής τάφρου T66, ποταμών Λουδία, Αξιού, συμπεριλαμβανομένης της περιοχής της πρώην λίμνης Αρτζάν, και Γαλλικό, παραλίμνιες εκτάσεις λίμνης Δοϊράνης, χαμηλή ζώνη λεκάνης λιμνών Κορώνειας-Βόλβης, χαμηλή ζώνη Πολεοδομικού συγκροτήματος Θεσσαλονίκης (EL10RAK0008)	ΧΑΡΤΗΣ ΕΠΙΚΙΝΔΥΝΟΤΗΤΑΣ ΠΛΗΜΜΥΡΑΣ-ΜΕΓΙΣΤΑ ΒΑΘΗ ΜΕΣΕΣ ΤΙΜΕΣ (T=50 ΕΤΗ)	Χαμηλή ζώνη λεκανών περιφερειακής τάφρου T66, ποταμών Λουδία, Αξιού, συμπεριλαμβανομένης της περιοχής της πρώην λίμνης Αρτζάν, και Γαλλικό, παραλίμνιες εκτάσεις λίμνης Δοϊράνης, χαμηλή ζώνη λεκάνης λιμνών Κορώνειας-Βόλβης, χαμηλή ζώνη Πολεοδομικού συγκροτήματος Θεσσαλονίκης	(EL10RAK0008)	EL10_P05_DEPTH_MAP_T50_apsfr0008_25.mxd	1/25 000

ΑΡ. ΧΑΡΤΗ	ΠΑΡΑΔΟΤΕΟ	ΤΙΤΛΟΣ ΣΧΕΔΙΟΥ	ΚΑΤΗΓΟΡΙΑ ΧΑΡΤΗ	ΖΩΝΕΣ ΔΥΝΗΤΙΚΑ ΥΨΗΛΟΥ ΚΙΝΔΥΝΟΥ	ΑΡΙΘΜΟΣ ΖΩΝΗΣ	ΟΝΟΜΑ ΑΡΧΕΙΟΥ - EL10	ΚΛΙΜΑΚΑ
EL10_P05_DEPTH_MAP_T50_apsfr0008_26	P05	ΧΑΡΤΗΣ ΕΠΙΚΙΝΔΥΝΟΤΗΤΑΣ ΠΛΗΜΜΥΡΑΣ-ΜΕΓΙΣΤΑ ΒΑΘΗ ΜΕΣΕΣ ΤΙΜΕΣ (T=50 ΕΤΗ) Χαμηλή ζώνη λεκανών περιφερειακής τάφρου T66, ποταμών Λουδία, Αξιού, συμπεριλαμβανομένης της περιοχής της πρώην λίμνης Αρτζάν, και Γαλλικό, παραλίμνιες εκτάσεις λίμνης Δοϊράνης, χαμηλή ζώνη λεκάνης λιμνών Κορώνειας-Βόλβης, χαμηλή ζώνη Πολεοδομικού συγκροτήματος Θεσσαλονίκης (EL10RAK0008)	ΧΑΡΤΗΣ ΕΠΙΚΙΝΔΥΝΟΤΗΤΑΣ ΠΛΗΜΜΥΡΑΣ-ΜΕΓΙΣΤΑ ΒΑΘΗ ΜΕΣΕΣ ΤΙΜΕΣ (T=50 ΕΤΗ)	Χαμηλή ζώνη λεκανών περιφερειακής τάφρου T66, ποταμών Λουδία, Αξιού, συμπεριλαμβανομένης της περιοχής της πρώην λίμνης Αρτζάν, και Γαλλικό, παραλίμνιες εκτάσεις λίμνης Δοϊράνης, χαμηλή ζώνη λεκάνης λιμνών Κορώνειας-Βόλβης, χαμηλή ζώνη Πολεοδομικού συγκροτήματος Θεσσαλονίκης	(EL10RAK0008)	EL10_P05_DEPTH_MAP_T50_apsfr0008_26.mxd	1/25 000

ΑΡ. ΧΑΡΤΗ	ΠΑΡΑΔΟΤΕΟ	ΤΙΤΛΟΣ ΣΧΕΔΙΟΥ	ΚΑΤΗΓΟΡΙΑ ΧΑΡΤΗ	ΖΩΝΕΣ ΔΥΝΗΤΙΚΑ ΥΨΗΛΟΥ ΚΙΝΔΥΝΟΥ	ΑΡΙΘΜΟΣ ΖΩΝΗΣ	ΟΝΟΜΑ ΑΡΧΕΙΟΥ - EL10	ΚΛΙΜΑΚΑ
EL10_P05_DEPTH_MAP_T50_apsfr0008_27	P05	ΧΑΡΤΗΣ ΕΠΙΚΙΝΔΥΝΟΤΗΤΑΣ ΠΛΗΜΜΥΡΑΣ-ΜΕΓΙΣΤΑ ΒΑΘΗ ΜΕΣΕΣ ΤΙΜΕΣ (T=50 ΕΤΗ) Χαμηλή ζώνη λεκανών περιφερειακής τάφρου T66, ποταμών Λουδία, Αξιού, συμπεριλαμβανομένης της περιοχής της πρώην λίμνης Αρτζάν, και Γαλλικό, παραλίμνιες εκτάσεις λίμνης Δοϊράνης, χαμηλή ζώνη λεκάνης λιμνών Κορώνειας-Βόλβης, χαμηλή ζώνη Πολεοδομικού συγκροτήματος Θεσσαλονίκης (EL10RAK0008)	ΧΑΡΤΗΣ ΕΠΙΚΙΝΔΥΝΟΤΗΤΑΣ ΠΛΗΜΜΥΡΑΣ-ΜΕΓΙΣΤΑ ΒΑΘΗ ΜΕΣΕΣ ΤΙΜΕΣ (T=50 ΕΤΗ)	Χαμηλή ζώνη λεκανών περιφερειακής τάφρου T66, ποταμών Λουδία, Αξιού, συμπεριλαμβανομένης της περιοχής της πρώην λίμνης Αρτζάν, και Γαλλικό, παραλίμνιες εκτάσεις λίμνης Δοϊράνης, χαμηλή ζώνη λεκάνης λιμνών Κορώνειας-Βόλβης, χαμηλή ζώνη Πολεοδομικού συγκροτήματος Θεσσαλονίκης	(EL10RAK0008)	EL10_P05_DEPTH_MAP_T50_apsfr0008_27.mxd	1/25 000

ΑΡ. ΧΑΡΤΗ	ΠΑΡΑΔΟΤΕΟ	ΤΙΤΛΟΣ ΣΧΕΔΙΟΥ	ΚΑΤΗΓΟΡΙΑ ΧΑΡΤΗ	ΖΩΝΕΣ ΔΥΝΗΤΙΚΑ ΥΨΗΛΟΥ ΚΙΝΔΥΝΟΥ	ΑΡΙΘΜΟΣ ΖΩΝΗΣ	ΟΝΟΜΑ ΑΡΧΕΙΟΥ - EL10	ΚΛΙΜΑΚΑ
EL10_P05_DEPTH_MAP_T50_apsfr0008_28	P05	ΧΑΡΤΗΣ ΕΠΙΚΙΝΔΥΝΟΤΗΤΑΣ ΠΛΗΜΜΥΡΑΣ-ΜΕΓΙΣΤΑ ΒΑΘΗ ΜΕΣΕΣ ΤΙΜΕΣ (T=50 ΕΤΗ) Χαμηλή ζώνη λεκανών περιφερειακής τάφρου T66, ποταμών Λουδία, Αξιού, συμπεριλαμβανομένης της περιοχής της πρώην λίμνης Αρτζάν, και Γαλλικό, παραλίμνιες εκτάσεις λίμνης Δοϊράνης, χαμηλή ζώνη λεκάνης λιμνών Κορώνειας-Βόλβης, χαμηλή ζώνη Πολεοδομικού συγκροτήματος Θεσσαλονίκης (EL10RAK0008)	ΧΑΡΤΗΣ ΕΠΙΚΙΝΔΥΝΟΤΗΤΑΣ ΠΛΗΜΜΥΡΑΣ-ΜΕΓΙΣΤΑ ΒΑΘΗ ΜΕΣΕΣ ΤΙΜΕΣ (T=50 ΕΤΗ)	Χαμηλή ζώνη λεκανών περιφερειακής τάφρου T66, ποταμών Λουδία, Αξιού, συμπεριλαμβανομένης της περιοχής της πρώην λίμνης Αρτζάν, και Γαλλικό, παραλίμνιες εκτάσεις λίμνης Δοϊράνης, χαμηλή ζώνη λεκάνης λιμνών Κορώνειας-Βόλβης, χαμηλή ζώνη Πολεοδομικού συγκροτήματος Θεσσαλονίκης	(EL10RAK0008)	EL10_P05_DEPTH_MAP_T50_apsfr0008_28.mxd	1/25 000

ΑΡ. ΧΑΡΤΗ	ΠΑΡΑΔΟΤΕΟ	ΤΙΤΛΟΣ ΣΧΕΔΙΟΥ	ΚΑΤΗΓΟΡΙΑ ΧΑΡΤΗ	ΖΩΝΕΣ ΔΥΝΗΤΙΚΑ ΥΨΗΛΟΥ ΚΙΝΔΥΝΟΥ	ΑΡΙΘΜΟΣ ΖΩΝΗΣ	ΟΝΟΜΑ ΑΡΧΕΙΟΥ - EL10	ΚΛΙΜΑΚΑ
EL10_P05_DEPTH_MAP_T50_apsfr0008_29	P05	ΧΑΡΤΗΣ ΕΠΙΚΙΝΔΥΝΟΤΗΤΑΣ ΠΛΗΜΜΥΡΑΣ-ΜΕΓΙΣΤΑ ΒΑΘΗ ΜΕΣΕΣ ΤΙΜΕΣ (T=50 ΕΤΗ) Χαμηλή ζώνη λεκανών περιφερειακής τάφρου T66, ποταμών Λουδία, Αξιού, συμπεριλαμβανομένης της περιοχής της πρώην λίμνης Αρτζάν, και Γαλλικό, παραλίμνιες εκτάσεις λίμνης Δοϊράνης, χαμηλή ζώνη λεκάνης λιμνών Κορώνειας-Βόλβης, χαμηλή ζώνη Πολεοδομικού συγκροτήματος Θεσσαλονίκης (EL10RAK0008)	ΧΑΡΤΗΣ ΕΠΙΚΙΝΔΥΝΟΤΗΤΑΣ ΠΛΗΜΜΥΡΑΣ-ΜΕΓΙΣΤΑ ΒΑΘΗ ΜΕΣΕΣ ΤΙΜΕΣ (T=50 ΕΤΗ)	Χαμηλή ζώνη λεκανών περιφερειακής τάφρου T66, ποταμών Λουδία, Αξιού, συμπεριλαμβανομένης της περιοχής της πρώην λίμνης Αρτζάν, και Γαλλικό, παραλίμνιες εκτάσεις λίμνης Δοϊράνης, χαμηλή ζώνη λεκάνης λιμνών Κορώνειας-Βόλβης, χαμηλή ζώνη Πολεοδομικού συγκροτήματος Θεσσαλονίκης	(EL10RAK0008)	EL10_P05_DEPTH_MAP_T50_apsfr0008_29.mxd	1/25 000

ΑΡ. ΧΑΡΤΗ	ΠΑΡΑΔΟΤΕΟ	ΤΙΤΛΟΣ ΣΧΕΔΙΟΥ	ΚΑΤΗΓΟΡΙΑ ΧΑΡΤΗ	ΖΩΝΕΣ ΔΥΝΗΤΙΚΑ ΥΨΗΛΟΥ ΚΙΝΔΥΝΟΥ	ΑΡΙΘΜΟΣ ΖΩΝΗΣ	ΟΝΟΜΑ ΑΡΧΕΙΟΥ - EL10	ΚΛΙΜΑΚΑ
EL10_P05_DEPTH_MAP_T50_apsfr0008_30	P05	ΧΑΡΤΗΣ ΕΠΙΚΙΝΔΥΝΟΤΗΤΑΣ ΠΛΗΜΜΥΡΑΣ-ΜΕΓΙΣΤΑ ΒΑΘΗ ΜΕΣΕΣ ΤΙΜΕΣ (T=50 ΕΤΗ) Χαμηλή ζώνη λεκανών περιφερειακής τάφρου T66, ποταμών Λουδία, Αξιού, συμπεριλαμβανομένης της περιοχής της πρώην λίμνης Αρτζάν, και Γαλλικό, παραλίμνιες εκτάσεις λίμνης Δοϊράνης, χαμηλή ζώνη λεκάνης λιμνών Κορώνειας-Βόλβης, χαμηλή ζώνη Πολεοδομικού συγκροτήματος Θεσσαλονίκης (EL10RAK0008)	ΧΑΡΤΗΣ ΕΠΙΚΙΝΔΥΝΟΤΗΤΑΣ ΠΛΗΜΜΥΡΑΣ-ΜΕΓΙΣΤΑ ΒΑΘΗ ΜΕΣΕΣ ΤΙΜΕΣ (T=50 ΕΤΗ)	Χαμηλή ζώνη λεκανών περιφερειακής τάφρου T66, ποταμών Λουδία, Αξιού, συμπεριλαμβανομένης της περιοχής της πρώην λίμνης Αρτζάν, και Γαλλικό, παραλίμνιες εκτάσεις λίμνης Δοϊράνης, χαμηλή ζώνη λεκάνης λιμνών Κορώνειας-Βόλβης, χαμηλή ζώνη Πολεοδομικού συγκροτήματος Θεσσαλονίκης	(EL10RAK0008)	EL10_P05_DEPTH_MAP_T50_apsfr0008_30.mxd	1/25 000

ΑΡ. ΧΑΡΤΗ	ΠΑΡΑΔΟΤΕΟ	ΤΙΤΛΟΣ ΣΧΕΔΙΟΥ	ΚΑΤΗΓΟΡΙΑ ΧΑΡΤΗ	ΖΩΝΕΣ ΔΥΝΗΤΙΚΑ ΥΨΗΛΟΥ ΚΙΝΔΥΝΟΥ	ΑΡΙΘΜΟΣ ΖΩΝΗΣ	ΟΝΟΜΑ ΑΡΧΕΙΟΥ - EL10	ΚΛΙΜΑΚΑ
EL10_P05_DEPTH_MAP_T50_apsfr0008_31	P05	ΧΑΡΤΗΣ ΕΠΙΚΙΝΔΥΝΟΤΗΤΑΣ ΠΛΗΜΜΥΡΑΣ-ΜΕΓΙΣΤΑ ΒΑΘΗ ΜΕΣΕΣ ΤΙΜΕΣ (T=50 ΕΤΗ) Χαμηλή ζώνη λεκανών περιφερειακής τάφρου T66, ποταμών Λουδία, Αξιού, συμπεριλαμβανομένης της περιοχής της πρώην λίμνης Αρτζάν, και Γαλλικό, παραλίμνιες εκτάσεις λίμνης Δοϊράνης, χαμηλή ζώνη λεκάνης λιμνών Κορώνειας-Βόλβης, χαμηλή ζώνη Πολεοδομικού συγκροτήματος Θεσσαλονίκης (EL10RAK0008)	ΧΑΡΤΗΣ ΕΠΙΚΙΝΔΥΝΟΤΗΤΑΣ ΠΛΗΜΜΥΡΑΣ-ΜΕΓΙΣΤΑ ΒΑΘΗ ΜΕΣΕΣ ΤΙΜΕΣ (T=50 ΕΤΗ)	Χαμηλή ζώνη λεκανών περιφερειακής τάφρου T66, ποταμών Λουδία, Αξιού, συμπεριλαμβανομένης της περιοχής της πρώην λίμνης Αρτζάν, και Γαλλικό, παραλίμνιες εκτάσεις λίμνης Δοϊράνης, χαμηλή ζώνη λεκάνης λιμνών Κορώνειας-Βόλβης, χαμηλή ζώνη Πολεοδομικού συγκροτήματος Θεσσαλονίκης	(EL10RAK0008)	EL10_P05_DEPTH_MAP_T50_apsfr0008_31.mxd	1/25 000

ΑΡ. ΧΑΡΤΗ	ΠΑΡΑΔΟΤΕΟ	ΤΙΤΛΟΣ ΣΧΕΔΙΟΥ	ΚΑΤΗΓΟΡΙΑ ΧΑΡΤΗ	ΖΩΝΕΣ ΔΥΝΗΤΙΚΑ ΥΨΗΛΟΥ ΚΙΝΔΥΝΟΥ	ΑΡΙΘΜΟΣ ΖΩΝΗΣ	ΟΝΟΜΑ ΑΡΧΕΙΟΥ - EL10	ΚΛΙΜΑΚΑ
EL10_P05_DEPTH_MAP_T50_apsfr0009_1	P05	ΧΑΡΤΗΣ ΕΠΙΚΙΝΔΥΝΟΤΗΤΑΣ ΠΛΗΜΜΥΡΑΣ-ΜΕΓΙΣΤΑ ΒΑΘΗ ΜΕΣΕΣ ΤΙΜΕΣ (Τ=50 ΕΤΗ) Κατάντη ρους π. Χαβρία (EL10RAK0009)	ΧΑΡΤΗΣ ΕΠΙΚΙΝΔΥΝΟΤΗΤΑΣ ΠΛΗΜΜΥΡΑΣ-ΜΕΓΙΣΤΑ ΒΑΘΗ ΜΕΣΕΣ ΤΙΜΕΣ (Τ=50 ΕΤΗ)	Κατάντη ρους π. Χαβρία	(EL10RAK0009)	EL10_P05_DEPTH_MAP_T50_apsfr0009_1.mxd	1/25 000
EL10_P05_DEPTH_MAP_T50_apsfr009_2	P05	ΧΑΡΤΗΣ ΕΠΙΚΙΝΔΥΝΟΤΗΤΑΣ ΠΛΗΜΜΥΡΑΣ-ΜΕΓΙΣΤΑ ΒΑΘΗ ΜΕΣΕΣ ΤΙΜΕΣ (Τ=50 ΕΤΗ) Κατάντη ρους π. Χαβρία (EL10RAK0009)	ΧΑΡΤΗΣ ΕΠΙΚΙΝΔΥΝΟΤΗΤΑΣ ΠΛΗΜΜΥΡΑΣ-ΜΕΓΙΣΤΑ ΒΑΘΗ ΜΕΣΕΣ ΤΙΜΕΣ (Τ=50 ΕΤΗ)	Κατάντη ρους π. Χαβρία	(EL10RAK0009)	EL10_P05_DEPTH_MAP_T50_apsfr009_2.mxd	1/25 000

ΑΡ. ΧΑΡΤΗ	ΠΑΡΑΔΟΤΕΟ	ΤΙΤΛΟΣ ΣΧΕΔΙΟΥ	ΚΑΤΗΓΟΡΙΑ ΧΑΡΤΗ	ΖΩΝΕΣ ΔΥΝΗΤΙΚΑ ΥΨΗΛΟΥ ΚΙΝΔΥΝΟΥ	ΑΡΙΘΜΟΣ ΖΩΝΗΣ	ΟΝΟΜΑ ΑΡΧΕΙΟΥ - EL10	ΚΛΙΜΑΚΑ
EL10_P05_DEPTH_MAP_T50_SeaFloods_apsfr008_1	P05	ΧΑΡΤΗΣ ΕΠΙΚΙΝΔΥΝΟΤΗΤΑΣ ΠΛΗΜΜΥΡΑΣ-ΜΕΓΙΣΤΑ ΒΑΘΗ ΜΕΣΕΣ ΤΙΜΕΣ (T=50 ΕΤΗ) Χαμηλή ζώνη λεκανών περιφερειακής τάφρου T66, ποταμών Λουδία, Αξιού, συμπεριλαμβανομένης της περιοχής της πρώην λίμνης Αρτζάν, και Γαλλικό, παραλίμνιες εκτάσεις λίμνης Δοϊράνης, χαμηλή ζώνη λεκάνης λιμνών Κορώνειας-Βόλβης, χαμηλή ζώνη Πολεοδομικού συγκροτήματος Θεσσαλονίκης (EL10RAK0008)	ΧΑΡΤΗΣ ΕΠΙΚΙΝΔΥΝΟΤΗΤΑΣ ΠΛΗΜΜΥΡΑΣ-ΜΕΓΙΣΤΑ ΒΑΘΗ ΜΕΣΕΣ ΤΙΜΕΣ (T=50 ΕΤΗ)	Χαμηλή ζώνη λεκανών περιφερειακής τάφρου T66, ποταμών Λουδία, Αξιού, συμπεριλαμβανομένης της περιοχής της πρώην λίμνης Αρτζάν, και Γαλλικό, παραλίμνιες εκτάσεις λίμνης Δοϊράνης, χαμηλή ζώνη λεκάνης λιμνών Κορώνειας-Βόλβης, χαμηλή ζώνη Πολεοδομικού συγκροτήματος Θεσσαλονίκης	(EL10RAK0008)	EL10_P05_DEPTH_MAP_T50_SeaFloods_apsfr008_1.mxd	1/25 000

ΑΡ. ΧΑΡΤΗ	ΠΑΡΑΔΟΤΕΟ	ΤΙΤΛΟΣ ΣΧΕΔΙΟΥ	ΚΑΤΗΓΟΡΙΑ ΧΑΡΤΗ	ΖΩΝΕΣ ΔΥΝΗΤΙΚΑ ΥΨΗΛΟΥ ΚΙΝΔΥΝΟΥ	ΑΡΙΘΜΟΣ ΖΩΝΗΣ	ΟΝΟΜΑ ΑΡΧΕΙΟΥ - EL10	ΚΛΙΜΑΚΑ
EL10_P05_DEPTH_MAP_T50_SeaFloods_a psfr008_2	P05	ΧΑΡΤΗΣ ΕΠΙΚΙΝΔΥΝΟΤΗΤΑΣ ΠΛΗΜΜΥΡΑΣ-ΜΕΓΙΣΤΑ ΒΑΘΗ ΜΕΣΕΣ ΤΙΜΕΣ (T=50 ΕΤΗ) Χαμηλή ζώνη λεκανών περιφερειακής τάφρου T66, ποταμών Λουδία, Αξιού, συμπεριλαμβανομένης της περιοχής της πρώην λίμνης Αρτζάν, και Γαλλικό, παραλίμνιες εκτάσεις λίμνης Δοϊράνης, χαμηλή ζώνη λεκάνης λιμνών Κορώνειας-Βόλβης, χαμηλή ζώνη Πολεοδομικού συγκροτήματος Θεσσαλονίκης (EL10RAK0008)	ΧΑΡΤΗΣ ΕΠΙΚΙΝΔΥΝΟΤΗΤΑΣ ΠΛΗΜΜΥΡΑΣ-ΜΕΓΙΣΤΑ ΒΑΘΗ ΜΕΣΕΣ ΤΙΜΕΣ (T=50 ΕΤΗ)	Χαμηλή ζώνη λεκανών περιφερειακής τάφρου T66, ποταμών Λουδία, Αξιού, συμπεριλαμβανομένης της περιοχής της πρώην λίμνης Αρτζάν, και Γαλλικό, παραλίμνιες εκτάσεις λίμνης Δοϊράνης, χαμηλή ζώνη λεκάνης λιμνών Κορώνειας-Βόλβης, χαμηλή ζώνη Πολεοδομικού συγκροτήματος Θεσσαλονίκης	(EL10RAK0008)	EL10_P05_DEPTH_MAP_T50_SeaFloods_a psfr0008_2.mxd	1/25 000

ΑΡ. ΧΑΡΤΗ	ΠΑΡΑΔΟΤΕΟ	ΤΙΤΛΟΣ ΣΧΕΔΙΟΥ	ΚΑΤΗΓΟΡΙΑ ΧΑΡΤΗ	ΖΩΝΕΣ ΔΥΝΗΤΙΚΑ ΥΨΗΛΟΥ ΚΙΝΔΥΝΟΥ	ΑΡΙΘΜΟΣ ΖΩΝΗΣ	ΟΝΟΜΑ ΑΡΧΕΙΟΥ - EL10	ΚΛΙΜΑΚΑ
EL10_P05_DEPTH_MAP_T50_SeaFloods_a psfr008_3	P05	ΧΑΡΤΗΣ ΕΠΙΚΙΝΔΥΝΟΤΗΤΑΣ ΠΛΗΜΜΥΡΑΣ-ΜΕΓΙΣΤΑ ΒΑΘΗ ΜΕΣΕΣ ΤΙΜΕΣ (T=50 ΕΤΗ) Χαμηλή ζώνη λεκανών περιφερειακής τάφρου T66, ποταμών Λουδία, Αξιού, συμπεριλαμβανομένης της περιοχής της πρώην λίμνης Αρτζάν, και Γαλλικό, παραλίμνιες εκτάσεις λίμνης Δοϊράνης, χαμηλή ζώνη λεκάνης λιμνών Κορώνειας-Βόλβης, χαμηλή ζώνη Πολεοδομικού συγκροτήματος Θεσσαλονίκης (EL10RAK0008)	ΧΑΡΤΗΣ ΕΠΙΚΙΝΔΥΝΟΤΗΤΑΣ ΠΛΗΜΜΥΡΑΣ-ΜΕΓΙΣΤΑ ΒΑΘΗ ΜΕΣΕΣ ΤΙΜΕΣ (T=50 ΕΤΗ)	Χαμηλή ζώνη λεκανών περιφερειακής τάφρου T66, ποταμών Λουδία, Αξιού, συμπεριλαμβανομένης της περιοχής της πρώην λίμνης Αρτζάν, και Γαλλικό, παραλίμνιες εκτάσεις λίμνης Δοϊράνης, χαμηλή ζώνη λεκάνης λιμνών Κορώνειας-Βόλβης, χαμηλή ζώνη Πολεοδομικού συγκροτήματος Θεσσαλονίκης	(EL10RAK0008)	EL10_P05_DEPTH_MAP_T50_SeaFloods_a psfr0008_3.mxd	1/10 000

ΑΡ. ΧΑΡΤΗ	ΠΑΡΑΔΟΤΕΟ	ΤΙΤΛΟΣ ΣΧΕΔΙΟΥ	ΚΑΤΗΓΟΡΙΑ ΧΑΡΤΗ	ΖΩΝΕΣ ΔΥΝΗΤΙΚΑ ΥΨΗΛΟΥ ΚΙΝΔΥΝΟΥ	ΑΡΙΘΜΟΣ ΖΩΝΗΣ	ΟΝΟΜΑ ΑΡΧΕΙΟΥ - EL10	ΚΛΙΜΑΚΑ
EL10_P05_DEPTH_MAP_T50_SeaFloods_a psfr008_4	P05	ΧΑΡΤΗΣ ΕΠΙΚΙΝΔΥΝΟΤΗΤΑΣ ΠΛΗΜΜΥΡΑΣ-ΜΕΓΙΣΤΑ ΒΑΘΗ ΜΕΣΕΣ ΤΙΜΕΣ (T=50 ΕΤΗ) Χαμηλή ζώνη λεκανών περιφερειακής τάφρου T66, ποταμών Λουδία, Αξιού, συμπεριλαμβανομένης της περιοχής της πρώην λίμνης Αρτζάν, και Γαλλικό, παραλίμνιες εκτάσεις λίμνης Δοϊράνης, χαμηλή ζώνη λεκάνης λιμνών Κορώνειας-Βόλβης, χαμηλή ζώνη Πολεοδομικού συγκροτήματος Θεσσαλονίκης (EL10RAK0008)	ΧΑΡΤΗΣ ΕΠΙΚΙΝΔΥΝΟΤΗΤΑΣ ΠΛΗΜΜΥΡΑΣ-ΜΕΓΙΣΤΑ ΒΑΘΗ ΜΕΣΕΣ ΤΙΜΕΣ (T=50 ΕΤΗ)	Χαμηλή ζώνη λεκανών περιφερειακής τάφρου T66, ποταμών Λουδία, Αξιού, συμπεριλαμβανομένης της περιοχής της πρώην λίμνης Αρτζάν, και Γαλλικό, παραλίμνιες εκτάσεις λίμνης Δοϊράνης, χαμηλή ζώνη λεκάνης λιμνών Κορώνειας-Βόλβης, χαμηλή ζώνη Πολεοδομικού συγκροτήματος Θεσσαλονίκης	(EL10RAK0008)	EL10_P05_DEPTH_MAP_T50_SeaFloods_a psfr0008_4.mxd	1/10 000

ΑΡ. ΧΑΡΤΗ	ΠΑΡΑΔΟΤΕΟ	ΤΙΤΛΟΣ ΣΧΕΔΙΟΥ	ΚΑΤΗΓΟΡΙΑ ΧΑΡΤΗ	ΖΩΝΕΣ ΔΥΝΗΤΙΚΑ ΥΨΗΛΟΥ ΚΙΝΔΥΝΟΥ	ΑΡΙΘΜΟΣ ΖΩΝΗΣ	ΟΝΟΜΑ ΑΡΧΕΙΟΥ - EL10	ΚΛΙΜΑΚΑ
EL10_P05_DEPTH_MAP_T50_SeaFloods_a psfr008_5	P05	ΧΑΡΤΗΣ ΕΠΙΚΙΝΔΥΝΟΤΗΤΑΣ ΠΛΗΜΜΥΡΑΣ-ΜΕΓΙΣΤΑ ΒΑΘΗ ΜΕΣΕΣ ΤΙΜΕΣ (T=50 ΕΤΗ) Χαμηλή ζώνη λεκανών περιφερειακής τάφρου T66, ποταμών Λουδία, Αξιού, συμπεριλαμβανομένης της περιοχής της πρώην λίμνης Αρτζάν, και Γαλλικό, παραλίμνιες εκτάσεις λίμνης Δοϊράνης, χαμηλή ζώνη λεκάνης λιμνών Κορώνειας-Βόλβης, χαμηλή ζώνη Πολεοδομικού συγκροτήματος Θεσσαλονίκης (EL10RAK0008)	ΧΑΡΤΗΣ ΕΠΙΚΙΝΔΥΝΟΤΗΤΑΣ ΠΛΗΜΜΥΡΑΣ-ΜΕΓΙΣΤΑ ΒΑΘΗ ΜΕΣΕΣ ΤΙΜΕΣ (T=50 ΕΤΗ)	Χαμηλή ζώνη λεκανών περιφερειακής τάφρου T66, ποταμών Λουδία, Αξιού, συμπεριλαμβανομένης της περιοχής της πρώην λίμνης Αρτζάν, και Γαλλικό, παραλίμνιες εκτάσεις λίμνης Δοϊράνης, χαμηλή ζώνη λεκάνης λιμνών Κορώνειας-Βόλβης, χαμηλή ζώνη Πολεοδομικού συγκροτήματος Θεσσαλονίκης	(EL10RAK0008)	EL10_P05_DEPTH_MAP_T50_SeaFloods_a psfr0008_5.mxd	1/10 000

ΑΡ. ΧΑΡΤΗ	ΠΑΡΑΔΟΤΕΟ	ΤΙΤΛΟΣ ΣΧΕΔΙΟΥ	ΚΑΤΗΓΟΡΙΑ ΧΑΡΤΗ	ΖΩΝΕΣ ΔΥΝΗΤΙΚΑ ΥΨΗΛΟΥ ΚΙΝΔΥΝΟΥ	ΑΡΙΘΜΟΣ ΖΩΝΗΣ	ΟΝΟΜΑ ΑΡΧΕΙΟΥ - EL10	ΚΛΙΜΑΚΑ
EL10_P05_DEPTH_MAP_T50_SeaFloods_a psfr008_6	P05	ΧΑΡΤΗΣ ΕΠΙΚΙΝΔΥΝΟΤΗΤΑΣ ΠΛΗΜΜΥΡΑΣ-ΜΕΓΙΣΤΑ ΒΑΘΗ ΜΕΣΕΣ ΤΙΜΕΣ (T=50 ΕΤΗ) Χαμηλή ζώνη λεκανών περιφερειακής τάφρου T66, ποταμών Λουδία, Αξιού, συμπεριλαμβανομένης της περιοχής της πρώην λίμνης Αρτζάν, και Γαλλικό, παραλίμνιες εκτάσεις λίμνης Δοϊράνης, χαμηλή ζώνη λεκάνης λιμνών Κορώνειας-Βόλβης, χαμηλή ζώνη Πολεοδομικού συγκροτήματος Θεσσαλονίκης (EL10RAK0008)	ΧΑΡΤΗΣ ΕΠΙΚΙΝΔΥΝΟΤΗΤΑΣ ΠΛΗΜΜΥΡΑΣ-ΜΕΓΙΣΤΑ ΒΑΘΗ ΜΕΣΕΣ ΤΙΜΕΣ (T=50 ΕΤΗ)	Χαμηλή ζώνη λεκανών περιφερειακής τάφρου T66, ποταμών Λουδία, Αξιού, συμπεριλαμβανομένης της περιοχής της πρώην λίμνης Αρτζάν, και Γαλλικό, παραλίμνιες εκτάσεις λίμνης Δοϊράνης, χαμηλή ζώνη λεκάνης λιμνών Κορώνειας-Βόλβης, χαμηλή ζώνη Πολεοδομικού συγκροτήματος Θεσσαλονίκης	(EL10RAK0008)	EL10_P05_DEPTH_MAP_T50_SeaFloods_a psfr0008_6.mxd	1/10 000

ΑΡ. ΧΑΡΤΗ	ΠΑΡΑΔΟΤΕΟ	ΤΙΤΛΟΣ ΣΧΕΔΙΟΥ	ΚΑΤΗΓΟΡΙΑ ΧΑΡΤΗ	ΖΩΝΕΣ ΔΥΝΗΤΙΚΑ ΥΨΗΛΟΥ ΚΙΝΔΥΝΟΥ	ΑΡΙΘΜΟΣ ΖΩΝΗΣ	ΟΝΟΜΑ ΑΡΧΕΙΟΥ - EL10	ΚΛΙΜΑΚΑ
EL10_P05_DEPTH_MAP_T100_apsfr0002_1	P05	ΧΑΡΤΗΣ ΕΠΙΚΙΝΔΥΝΟΤΗΤΑΣ ΠΛΗΜΜΥΡΑΣ-ΜΕΓΙΣΤΑ ΒΑΘΗ ΜΕΣΕΣ ΤΙΜΕΣ (T=100 ΕΤΗ) Παραθαλάσσια ζώνη περιοχής Αγ. Νικολάου(EL10RAK0002)	ΧΑΡΤΗΣ ΕΠΙΚΙΝΔΥΝΟΤΗΤΑΣ ΠΛΗΜΜΥΡΑΣ-ΜΕΓΙΣΤΑ ΒΑΘΗ ΜΕΣΕΣ ΤΙΜΕΣ (T=100 ΕΤΗ)	Παραθαλάσσια ζώνη περιοχής Αγ. Νικολάου	(EL10RAK0002)	EL10_P05_DEPTH_MAP_T100_apsfr0002_1.mxd	1/25 000
EL10_P05_DEPTH_MAP_T100_apsfr0003_1	P05	ΧΑΡΤΗΣ ΕΠΙΚΙΝΔΥΝΟΤΗΤΑΣ ΠΛΗΜΜΥΡΑΣ-ΜΕΓΙΣΤΑ ΒΑΘΗ ΜΕΣΕΣ ΤΙΜΕΣ (T=100 ΕΤΗ) Χαμηλή ζώνη λεκανών ρεμάτων Ν. Μουδανιών, Αγ. Μάμα και βόρειου τμήματος χερσονήσου Κασσάνδρειας Χαλκιδικής (EL10RAK0003)	ΧΑΡΤΗΣ ΕΠΙΚΙΝΔΥΝΟΤΗΤΑΣ ΠΛΗΜΜΥΡΑΣ-ΜΕΓΙΣΤΑ ΒΑΘΗ ΜΕΣΕΣ ΤΙΜΕΣ (T=100 ΕΤΗ)	Χαμηλή ζώνη λεκανών ρεμάτων Ν. Μουδανιών, Αγ. Μάμα και βόρειου τμήματος χερσονήσου Κασσάνδρειας Χαλκιδικής	(EL10RAK0003)	EL10_P05_DEPTH_MAP_T100_apsfr0003_1.mxd	1/25 000

ΑΡ. ΧΑΡΤΗ	ΠΑΡΑΔΟΤΕΟ	ΤΙΤΛΟΣ ΣΧΕΔΙΟΥ	ΚΑΤΗΓΟΡΙΑ ΧΑΡΤΗ	ΖΩΝΕΣ ΔΥΝΗΤΙΚΑ ΥΨΗΛΟΥ ΚΙΝΔΥΝΟΥ	ΑΡΙΘΜΟΣ ΖΩΝΗΣ	ΟΝΟΜΑ ΑΡΧΕΙΟΥ - EL10	ΚΛΙΜΑΚΑ
EL10_P05_DEPTH_MAP_T100_apsfr0003_2	P05	ΧΑΡΤΗΣ ΕΠΙΚΙΝΔΥΝΟΤΗΤΑΣ ΠΛΗΜΜΥΡΑΣ-ΜΕΓΙΣΤΑ ΒΑΘΗ ΜΕΣΕΣ ΤΙΜΕΣ (T=100 ΕΤΗ) Χαμηλή ζώνη λεκανών ρεμάτων Ν. Μουδανίων, Αγ. Μάμα και βόρειου τμήματος χερσονήσου Κασσάνδρειας Χαλκιδικής (EL10RAK0003)	ΧΑΡΤΗΣ ΕΠΙΚΙΝΔΥΝΟΤΗΤΑΣ ΠΛΗΜΜΥΡΑΣ-ΜΕΓΙΣΤΑ ΒΑΘΗ ΜΕΣΕΣ ΤΙΜΕΣ (T=100 ΕΤΗ)	Χαμηλή ζώνη λεκανών ρεμάτων Ν. Μουδανίων, Αγ. Μάμα και βόρειου τμήματος χερσονήσου Κασσάνδρειας Χαλκιδικής	(EL10RAK0003)	EL10_P05_DEPTH_MAP_T100_apsfr0003_2.mxd	1/25 000
EL10_P05_DEPTH_MAP_T100_apsfr0003_3	P05	ΧΑΡΤΗΣ ΕΠΙΚΙΝΔΥΝΟΤΗΤΑΣ ΠΛΗΜΜΥΡΑΣ-ΜΕΓΙΣΤΑ ΒΑΘΗ ΜΕΣΕΣ ΤΙΜΕΣ (T=100 ΕΤΗ) Χαμηλή ζώνη λεκανών ρεμάτων Ν. Μουδανίων, Αγ. Μάμα και βόρειου τμήματος χερσονήσου Κασσάνδρειας Χαλκιδικής (EL10RAK0003)	ΧΑΡΤΗΣ ΕΠΙΚΙΝΔΥΝΟΤΗΤΑΣ ΠΛΗΜΜΥΡΑΣ-ΜΕΓΙΣΤΑ ΒΑΘΗ ΜΕΣΕΣ ΤΙΜΕΣ (T=100 ΕΤΗ)	Χαμηλή ζώνη λεκανών ρεμάτων Ν. Μουδανίων, Αγ. Μάμα και βόρειου τμήματος χερσονήσου Κασσάνδρειας Χαλκιδικής	(EL10RAK0003)	EL10_P05_DEPTH_MAP_T100_apsfr0003_3.mxd	1/25 000

ΑΡ. ΧΑΡΤΗ	ΠΑΡΑΔΟΤΕΟ	ΤΙΤΛΟΣ ΣΧΕΔΙΟΥ	ΚΑΤΗΓΟΡΙΑ ΧΑΡΤΗ	ΖΩΝΕΣ ΔΥΝΗΤΙΚΑ ΥΨΗΛΟΥ ΚΙΝΔΥΝΟΥ	ΑΡΙΘΜΟΣ ΖΩΝΗΣ	ΟΝΟΜΑ ΑΡΧΕΙΟΥ - EL10	ΚΛΙΜΑΚΑ
EL10_P05_DEPTH_MAP_T100_apsfr0003_4	P05	ΧΑΡΤΗΣ ΕΠΙΚΙΝΔΥΝΟΤΗΤΑΣ ΠΛΗΜΜΥΡΑΣ-ΜΕΓΙΣΤΑ ΒΑΘΗ ΜΕΣΕΣ ΤΙΜΕΣ (T=100 ΕΤΗ) Χαμηλή ζώνη λεκανών ρεμάτων Ν. Μουδανίων, Αγ. Μάμα και βόρειου τμήματος χερσονήσου Κασσάνδρειας Χαλκιδικής (EL10RAK0003)	ΧΑΡΤΗΣ ΕΠΙΚΙΝΔΥΝΟΤΗΤΑΣ ΠΛΗΜΜΥΡΑΣ-ΜΕΓΙΣΤΑ ΒΑΘΗ ΜΕΣΕΣ ΤΙΜΕΣ (T=100 ΕΤΗ)	Χαμηλή ζώνη λεκανών ρεμάτων Ν. Μουδανίων, Αγ. Μάμα και βόρειου τμήματος χερσονήσου Κασσάνδρειας Χαλκιδικής	(EL10RAK0003)	EL10_P05_DEPTH_MAP_T100_apsfr0003_4.mxd	1/25 000
EL10_P05_DEPTH_MAP_T100_apsfr0004_1	P05	ΧΑΡΤΗΣ ΕΠΙΚΙΝΔΥΝΟΤΗΤΑΣ ΠΛΗΜΜΥΡΑΣ-ΜΕΓΙΣΤΑ ΒΑΘΗ ΜΕΣΕΣ ΤΙΜΕΣ (T=100 ΕΤΗ) Χαμηλή ζώνη λεκάνης ρέματος Ν. Ηρακλείας-Ν. Καλλικράτειας (EL10RAK0004)	ΧΑΡΤΗΣ ΕΠΙΚΙΝΔΥΝΟΤΗΤΑΣ ΠΛΗΜΜΥΡΑΣ-ΜΕΓΙΣΤΑ ΒΑΘΗ ΜΕΣΕΣ ΤΙΜΕΣ (T=100 ΕΤΗ)	Χαμηλή ζώνη λεκάνης ρέματος Ν. Ηρακλείας-Ν. Καλλικράτειας	(EL10RAK0004)	EL10_P05_DEPTH_MAP_T100_apsfr0004_1.mxd	1/25 000

ΑΡ. ΧΑΡΤΗ	ΠΑΡΑΔΟΤΕΟ	ΤΙΤΛΟΣ ΣΧΕΔΙΟΥ	ΚΑΤΗΓΟΡΙΑ ΧΑΡΤΗ	ΖΩΝΕΣ ΔΥΝΗΤΙΚΑ ΥΨΗΛΟΥ ΚΙΝΔΥΝΟΥ	ΑΡΙΘΜΟΣ ΖΩΝΗΣ	ΟΝΟΜΑ ΑΡΧΕΙΟΥ - EL10	ΚΛΙΜΑΚΑ
EL10_P05_DEPTH_MAP_T100_apsfr0005_1	P05	ΧΑΡΤΗΣ ΕΠΙΚΙΝΔΥΝΟΤΗΤΑΣ ΠΛΗΜΜΥΡΑΣ-ΜΕΓΙΣΤΑ ΒΑΘΗ ΜΕΣΕΣ ΤΙΜΕΣ (T=100 ΕΤΗ) Παραθαλάσσια ζώνη Επανομής (EL10RAK0005)	ΧΑΡΤΗΣ ΕΠΙΚΙΝΔΥΝΟΤΗΤΑΣ ΠΛΗΜΜΥΡΑΣ-ΜΕΓΙΣΤΑ ΒΑΘΗ ΜΕΣΕΣ ΤΙΜΕΣ (T=100 ΕΤΗ)	Παραθαλάσσια ζώνη Επανομής	(EL10RAK0005)	EL10_P05_DEPTH_MAP_T100_apsfr0005_1.mxd	1/25 000
EL10_P05_DEPTH_MAP_T100_apsfr0006_1	P05	ΧΑΡΤΗΣ ΕΠΙΚΙΝΔΥΝΟΤΗΤΑΣ ΠΛΗΜΜΥΡΑΣ-ΜΕΓΙΣΤΑ ΒΑΘΗ ΜΕΣΕΣ ΤΙΜΕΣ (T=100 ΕΤΗ) Άνω ρους νότιων ρεμάτων λιμνών Κορώνεια-Βόλβη (περιοχή Ζαγκλιβέριο)	ΧΑΡΤΗΣ ΕΠΙΚΙΝΔΥΝΟΤΗΤΑΣ ΠΛΗΜΜΥΡΑΣ-ΜΕΓΙΣΤΑ ΒΑΘΗ ΜΕΣΕΣ ΤΙΜΕΣ (T=100 ΕΤΗ)	Άνω ρους νότιων ρεμάτων λιμνών Κορώνεια-Βόλβη (περιοχή Ζαγκλιβέριο)	(EL10RAK0006)	EL10_P05_DEPTH_MAP_T100_apsfr0006_1.mxd	1/25 000
EL10_P05_DEPTH_MAP_T100_apsfr0006_2	P05	ΧΑΡΤΗΣ ΕΠΙΚΙΝΔΥΝΟΤΗΤΑΣ ΠΛΗΜΜΥΡΑΣ-ΜΕΓΙΣΤΑ ΒΑΘΗ ΜΕΣΕΣ ΤΙΜΕΣ (T=100 ΕΤΗ) Άνω ρους νότιων ρεμάτων λιμνών Κορώνεια-Βόλβη (περιοχή Ζαγκλιβέριο)	ΧΑΡΤΗΣ ΕΠΙΚΙΝΔΥΝΟΤΗΤΑΣ ΠΛΗΜΜΥΡΑΣ-ΜΕΓΙΣΤΑ ΒΑΘΗ ΜΕΣΕΣ ΤΙΜΕΣ (T=100 ΕΤΗ)	Άνω ρους νότιων ρεμάτων λιμνών Κορώνεια-Βόλβη (περιοχή Ζαγκλιβέριο)	(EL10RAK0006)	EL10_P05_DEPTH_MAP_T100_apsfr0006_2.mxd	1/25 000

ΑΡ. ΧΑΡΤΗ	ΠΑΡΑΔΟΤΕΟ	ΤΙΤΛΟΣ ΣΧΕΔΙΟΥ	ΚΑΤΗΓΟΡΙΑ ΧΑΡΤΗ	ΖΩΝΕΣ ΔΥΝΗΤΙΚΑ ΥΨΗΛΟΥ ΚΙΝΔΥΝΟΥ	ΑΡΙΘΜΟΣ ΖΩΝΗΣ	ΟΝΟΜΑ ΑΡΧΕΙΟΥ - EL10	ΚΛΙΜΑΚΑ
EL10_P05_DEPTH_MAP_T100_apsfr0007_1	P05	ΧΑΡΤΗΣ ΕΠΙΚΙΝΔΥΝΟΤΗΤΑΣ ΠΛΗΜΜΥΡΑΣ-ΜΕΓΙΣΤΑ ΒΑΘΗ ΜΕΣΕΣ ΤΙΜΕΣ (T=100 ΕΤΗ) Χαμηλή ζώνη Ξηρολίμνης (EL10RAK0007)	ΧΑΡΤΗΣ ΕΠΙΚΙΝΔΥΝΟΤΗΤΑΣ ΠΛΗΜΜΥΡΑΣ-ΜΕΓΙΣΤΑ ΒΑΘΗ ΜΕΣΕΣ ΤΙΜΕΣ (T=100 ΕΤΗ)	Χαμηλή ζώνη Ξηροπόταμου λεκάνης λίμνης Βόλβης	(EL10RAK0007)	EL10_P05_DEPTH_MAP_T100_apsfr0007_1.mxd	1/25 000
EL10_P05_DEPTH_MAP_T100_apsfr0007_2	P05	ΧΑΡΤΗΣ ΕΠΙΚΙΝΔΥΝΟΤΗΤΑΣ ΠΛΗΜΜΥΡΑΣ-ΜΕΓΙΣΤΑ ΒΑΘΗ ΜΕΣΕΣ ΤΙΜΕΣ (T=100 ΕΤΗ) Χαμηλή ζώνη Ξηρολίμνης (EL10RAK0007)	ΧΑΡΤΗΣ ΕΠΙΚΙΝΔΥΝΟΤΗΤΑΣ ΠΛΗΜΜΥΡΑΣ-ΜΕΓΙΣΤΑ ΒΑΘΗ ΜΕΣΕΣ ΤΙΜΕΣ (T=100 ΕΤΗ)	Χαμηλή ζώνη Ξηροπόταμου λεκάνης λίμνης Βόλβης	(EL10RAK0007)	EL10_P05_DEPTH_MAP_T100_apsfr0007_2.mxd	1/25 000

ΑΡ. ΧΑΡΤΗ	ΠΑΡΑΔΟΤΕΟ	ΤΙΤΛΟΣ ΣΧΕΔΙΟΥ	ΚΑΤΗΓΟΡΙΑ ΧΑΡΤΗ	ΖΩΝΕΣ ΔΥΝΗΤΙΚΑ ΥΨΗΛΟΥ ΚΙΝΔΥΝΟΥ	ΑΡΙΘΜΟΣ ΖΩΝΗΣ	ΟΝΟΜΑ ΑΡΧΕΙΟΥ - EL10	ΚΛΙΜΑΚΑ
EL10_P05_DEPTH_MAP_T100_apsfr0008_1	P05	ΧΑΡΤΗΣ ΕΠΙΚΙΝΔΥΝΟΤΗΤΑΣ ΠΛΗΜΜΥΡΑΣ-ΜΕΓΙΣΤΑ ΒΑΘΗ ΜΕΣΕΣ ΤΙΜΕΣ (T=100 ΕΤΗ) Χαμηλή ζώνη λεκανών περιφερειακής τάφρου T66, ποταμών Λουδία, Αξιού, συμπεριλαμβανομένης της περιοχής της πρώην λίμνης Αρτζάν, και Γαλλικό, παραλίμνιες εκτάσεις λίμνης Δοϊράνης, χαμηλή ζώνη λεκάνης λιμνών Κορώνειας-Βόλβης, χαμηλή ζώνη Πολεοδομικού συγκροτήματος Θεσσαλονίκης (EL10RAK0008)	ΧΑΡΤΗΣ ΕΠΙΚΙΝΔΥΝΟΤΗΤΑΣ ΠΛΗΜΜΥΡΑΣ-ΜΕΓΙΣΤΑ ΒΑΘΗ ΜΕΣΕΣ ΤΙΜΕΣ (T=100 ΕΤΗ)	Χαμηλή ζώνη λεκανών περιφερειακής τάφρου T66, ποταμών Λουδία, Αξιού, συμπεριλαμβανομένης της περιοχής της πρώην λίμνης Αρτζάν, και Γαλλικό, παραλίμνιες εκτάσεις λίμνης Δοϊράνης, χαμηλή ζώνη λεκάνης λιμνών Κορώνειας-Βόλβης, χαμηλή ζώνη Πολεοδομικού συγκροτήματος Θεσσαλονίκης	(EL10RAK0008)	EL10_P05_DEPTH_MAP_T100_apsfr0008_1.mxd	1/25 000

ΑΡ. ΧΑΡΤΗ	ΠΑΡΑΔΟΤΕΟ	ΤΙΤΛΟΣ ΣΧΕΔΙΟΥ	ΚΑΤΗΓΟΡΙΑ ΧΑΡΤΗ	ΖΩΝΕΣ ΔΥΝΗΤΙΚΑ ΥΨΗΛΟΥ ΚΙΝΔΥΝΟΥ	ΑΡΙΘΜΟΣ ΖΩΝΗΣ	ΟΝΟΜΑ ΑΡΧΕΙΟΥ - EL10	ΚΛΙΜΑΚΑ
EL10_P05_DEPTH_MAP_T100_apsfr0008_2	P05	ΧΑΡΤΗΣ ΕΠΙΚΙΝΔΥΝΟΤΗΤΑΣ ΠΛΗΜΜΥΡΑΣ-ΜΕΓΙΣΤΑ ΒΑΘΗ ΜΕΣΕΣ ΤΙΜΕΣ (T=100 ΕΤΗ) Χαμηλή ζώνη λεκανών περιφερειακής τάφρου T66, ποταμών Λουδία, Αξιού, συμπεριλαμβανομένης της περιοχής της πρώην λίμνης Αρτζάν, και Γαλλικό, παραλίμνιες εκτάσεις λίμνης Δοϊράνης, χαμηλή ζώνη λεκάνης λιμνών Κορώνειας-Βόλβης, χαμηλή ζώνη Πολεοδομικού συγκροτήματος Θεσσαλονίκης (EL10RAK0008)	ΧΑΡΤΗΣ ΕΠΙΚΙΝΔΥΝΟΤΗΤΑΣ ΠΛΗΜΜΥΡΑΣ-ΜΕΓΙΣΤΑ ΒΑΘΗ ΜΕΣΕΣ ΤΙΜΕΣ (T=100 ΕΤΗ)	Χαμηλή ζώνη λεκανών περιφερειακής τάφρου T66, ποταμών Λουδία, Αξιού, συμπεριλαμβανομένης της περιοχής της πρώην λίμνης Αρτζάν, και Γαλλικό, παραλίμνιες εκτάσεις λίμνης Δοϊράνης, χαμηλή ζώνη λεκάνης λιμνών Κορώνειας-Βόλβης, χαμηλή ζώνη Πολεοδομικού συγκροτήματος Θεσσαλονίκης	(EL10RAK0008)	EL10_P05_DEPTH_MAP_T100_apsfr0008_2.mxd	1/25 000

ΑΡ. ΧΑΡΤΗ	ΠΑΡΑΔΟΤΕΟ	ΤΙΤΛΟΣ ΣΧΕΔΙΟΥ	ΚΑΤΗΓΟΡΙΑ ΧΑΡΤΗ	ΖΩΝΕΣ ΔΥΝΗΤΙΚΑ ΥΨΗΛΟΥ ΚΙΝΔΥΝΟΥ	ΑΡΙΘΜΟΣ ΖΩΝΗΣ	ΟΝΟΜΑ ΑΡΧΕΙΟΥ - EL10	ΚΛΙΜΑΚΑ
EL10_P05_DEPTH_MAP_T100_apsfr0008_3	P05	ΧΑΡΤΗΣ ΕΠΙΚΙΝΔΥΝΟΤΗΤΑΣ ΠΛΗΜΜΥΡΑΣ-ΜΕΓΙΣΤΑ ΒΑΘΗ ΜΕΣΕΣ ΤΙΜΕΣ (T=100 ΕΤΗ) Χαμηλή ζώνη λεκανών περιφερειακής τάφρου T66, ποταμών Λουδία, Αξιού, συμπεριλαμβανομένης της περιοχής της πρώην λίμνης Αρτζάν, και Γαλλικό, παραλίμνιες εκτάσεις λίμνης Δοϊράνης, χαμηλή ζώνη λεκάνης λιμνών Κορώνειας-Βόλβης, χαμηλή ζώνη Πολεοδομικού συγκροτήματος Θεσσαλονίκης (EL10RAK0008)	ΧΑΡΤΗΣ ΕΠΙΚΙΝΔΥΝΟΤΗΤΑΣ ΠΛΗΜΜΥΡΑΣ-ΜΕΓΙΣΤΑ ΒΑΘΗ ΜΕΣΕΣ ΤΙΜΕΣ (T=100 ΕΤΗ)	Χαμηλή ζώνη λεκανών περιφερειακής τάφρου T66, ποταμών Λουδία, Αξιού, συμπεριλαμβανομένης της περιοχής της πρώην λίμνης Αρτζάν, και Γαλλικό, παραλίμνιες εκτάσεις λίμνης Δοϊράνης, χαμηλή ζώνη λεκάνης λιμνών Κορώνειας-Βόλβης, χαμηλή ζώνη Πολεοδομικού συγκροτήματος Θεσσαλονίκης	(EL10RAK0008)	EL10_P05_DEPTH_MAP_T100_apsfr0008_3.mxd	1/25 000

ΑΡ. ΧΑΡΤΗ	ΠΑΡΑΔΟΤΕΟ	ΤΙΤΛΟΣ ΣΧΕΔΙΟΥ	ΚΑΤΗΓΟΡΙΑ ΧΑΡΤΗ	ΖΩΝΕΣ ΔΥΝΗΤΙΚΑ ΥΨΗΛΟΥ ΚΙΝΔΥΝΟΥ	ΑΡΙΘΜΟΣ ΖΩΝΗΣ	ΟΝΟΜΑ ΑΡΧΕΙΟΥ - EL10	ΚΛΙΜΑΚΑ
EL10_P05_DEPTH_MAP_T100_apsfr0008_4	P05	ΧΑΡΤΗΣ ΕΠΙΚΙΝΔΥΝΟΤΗΤΑΣ ΠΛΗΜΜΥΡΑΣ-ΜΕΓΙΣΤΑ ΒΑΘΗ ΜΕΣΕΣ ΤΙΜΕΣ (T=100 ΕΤΗ) Χαμηλή ζώνη λεκανών περιφερειακής τάφρου T66, ποταμών Λουδία, Αξιού, συμπεριλαμβανομένης της περιοχής της πρώην λίμνης Αρτζάν, και Γαλλικό, παραλίμνιες εκτάσεις λίμνης Δοϊράνης, χαμηλή ζώνη λεκάνης λιμνών Κορώνειας-Βόλβης, χαμηλή ζώνη Πολεοδομικού συγκροτήματος Θεσσαλονίκης (EL10RAK0008)	ΧΑΡΤΗΣ ΕΠΙΚΙΝΔΥΝΟΤΗΤΑΣ ΠΛΗΜΜΥΡΑΣ-ΜΕΓΙΣΤΑ ΒΑΘΗ ΜΕΣΕΣ ΤΙΜΕΣ (T=100 ΕΤΗ)	Χαμηλή ζώνη λεκανών περιφερειακής τάφρου T66, ποταμών Λουδία, Αξιού, συμπεριλαμβανομένης της περιοχής της πρώην λίμνης Αρτζάν, και Γαλλικό, παραλίμνιες εκτάσεις λίμνης Δοϊράνης, χαμηλή ζώνη λεκάνης λιμνών Κορώνειας-Βόλβης, χαμηλή ζώνη Πολεοδομικού συγκροτήματος Θεσσαλονίκης	(EL10RAK0008)	EL10_P05_DEPTH_MAP_T100_apsfr0008_4.mxd	1/25 000

ΑΡ. ΧΑΡΤΗ	ΠΑΡΑΔΟΤΕΟ	ΤΙΤΛΟΣ ΣΧΕΔΙΟΥ	ΚΑΤΗΓΟΡΙΑ ΧΑΡΤΗ	ΖΩΝΕΣ ΔΥΝΗΤΙΚΑ ΥΨΗΛΟΥ ΚΙΝΔΥΝΟΥ	ΑΡΙΘΜΟΣ ΖΩΝΗΣ	ΟΝΟΜΑ ΑΡΧΕΙΟΥ - EL10	ΚΛΙΜΑΚΑ
EL10_P05_DEPTH_MAP_T100_apsfr0008_5	P05	ΧΑΡΤΗΣ ΕΠΙΚΙΝΔΥΝΟΤΗΤΑΣ ΠΛΗΜΜΥΡΑΣ-ΜΕΓΙΣΤΑ ΒΑΘΗ ΜΕΣΕΣ ΤΙΜΕΣ (T=100 ΕΤΗ) Χαμηλή ζώνη λεκανών περιφερειακής τάφρου T66, ποταμών Λουδία, Αξιού, συμπεριλαμβανομένης της περιοχής της πρώην λίμνης Αρτζάν, και Γαλλικό, παραλίμνιες εκτάσεις λίμνης Δοϊράνης, χαμηλή ζώνη λεκάνης λιμνών Κορώνειας-Βόλβης, χαμηλή ζώνη Πολεοδομικού συγκροτήματος Θεσσαλονίκης (EL10RAK0008)	ΧΑΡΤΗΣ ΕΠΙΚΙΝΔΥΝΟΤΗΤΑΣ ΠΛΗΜΜΥΡΑΣ-ΜΕΓΙΣΤΑ ΒΑΘΗ ΜΕΣΕΣ ΤΙΜΕΣ (T=100 ΕΤΗ)	Χαμηλή ζώνη λεκανών περιφερειακής τάφρου T66, ποταμών Λουδία, Αξιού, συμπεριλαμβανομένης της περιοχής της πρώην λίμνης Αρτζάν, και Γαλλικό, παραλίμνιες εκτάσεις λίμνης Δοϊράνης, χαμηλή ζώνη λεκάνης λιμνών Κορώνειας-Βόλβης, χαμηλή ζώνη Πολεοδομικού συγκροτήματος Θεσσαλονίκης	(EL10RAK0008)	EL10_P05_DEPTH_MAP_T100_apsfr0008_5.mxd	1/25 000

ΑΡ. ΧΑΡΤΗ	ΠΑΡΑΔΟΤΕΟ	ΤΙΤΛΟΣ ΣΧΕΔΙΟΥ	ΚΑΤΗΓΟΡΙΑ ΧΑΡΤΗ	ΖΩΝΕΣ ΔΥΝΗΤΙΚΑ ΥΨΗΛΟΥ ΚΙΝΔΥΝΟΥ	ΑΡΙΘΜΟΣ ΖΩΝΗΣ	ΟΝΟΜΑ ΑΡΧΕΙΟΥ - EL10	ΚΛΙΜΑΚΑ
EL10_P05_DEPTH_MAP_T100_apsfr0008_6	P05	ΧΑΡΤΗΣ ΕΠΙΚΙΝΔΥΝΟΤΗΤΑΣ ΠΛΗΜΜΥΡΑΣ-ΜΕΓΙΣΤΑ ΒΑΘΗ ΜΕΣΕΣ ΤΙΜΕΣ (T=100 ΕΤΗ) Χαμηλή ζώνη λεκανών περιφερειακής τάφρου T66, ποταμών Λουδία, Αξιού, συμπεριλαμβανομένης της περιοχής της πρώην λίμνης Αρτζάν, και Γαλλικό, παραλίμνιες εκτάσεις λίμνης Δοϊράνης, χαμηλή ζώνη λεκάνης λιμνών Κορώνειας-Βόλβης, χαμηλή ζώνη Πολεοδομικού συγκροτήματος Θεσσαλονίκης (EL10RAK0008)	ΧΑΡΤΗΣ ΕΠΙΚΙΝΔΥΝΟΤΗΤΑΣ ΠΛΗΜΜΥΡΑΣ-ΜΕΓΙΣΤΑ ΒΑΘΗ ΜΕΣΕΣ ΤΙΜΕΣ (T=100 ΕΤΗ)	Χαμηλή ζώνη λεκανών περιφερειακής τάφρου T66, ποταμών Λουδία, Αξιού, συμπεριλαμβανομένης της περιοχής της πρώην λίμνης Αρτζάν, και Γαλλικό, παραλίμνιες εκτάσεις λίμνης Δοϊράνης, χαμηλή ζώνη λεκάνης λιμνών Κορώνειας-Βόλβης, χαμηλή ζώνη Πολεοδομικού συγκροτήματος Θεσσαλονίκης	(EL10RAK0008)	EL10_P05_DEPTH_MAP_T100_apsfr0008_6.mxd	1/25 000

ΑΡ. ΧΑΡΤΗ	ΠΑΡΑΔΟΤΕΟ	ΤΙΤΛΟΣ ΣΧΕΔΙΟΥ	ΚΑΤΗΓΟΡΙΑ ΧΑΡΤΗ	ΖΩΝΕΣ ΔΥΝΗΤΙΚΑ ΥΨΗΛΟΥ ΚΙΝΔΥΝΟΥ	ΑΡΙΘΜΟΣ ΖΩΝΗΣ	ΟΝΟΜΑ ΑΡΧΕΙΟΥ - EL10	ΚΛΙΜΑΚΑ
EL10_P05_DEPTH_MAP_T100_apsfr0008_7	P05	ΧΑΡΤΗΣ ΕΠΙΚΙΝΔΥΝΟΤΗΤΑΣ ΠΛΗΜΜΥΡΑΣ-ΜΕΓΙΣΤΑ ΒΑΘΗ ΜΕΣΕΣ ΤΙΜΕΣ (T=100 ΕΤΗ) Χαμηλή ζώνη λεκανών περιφερειακής τάφρου T66, ποταμών Λουδία, Αξιού, συμπεριλαμβανομένης της περιοχής της πρώην λίμνης Αρτζάν, και Γαλλικό, παραλίμνιες εκτάσεις λίμνης Δοϊράνης, χαμηλή ζώνη λεκάνης λιμνών Κορώνειας-Βόλβης, χαμηλή ζώνη Πολεοδομικού συγκροτήματος Θεσσαλονίκης (EL10RAK0008)	ΧΑΡΤΗΣ ΕΠΙΚΙΝΔΥΝΟΤΗΤΑΣ ΠΛΗΜΜΥΡΑΣ-ΜΕΓΙΣΤΑ ΒΑΘΗ ΜΕΣΕΣ ΤΙΜΕΣ (T=100 ΕΤΗ)	Χαμηλή ζώνη λεκανών περιφερειακής τάφρου T66, ποταμών Λουδία, Αξιού, συμπεριλαμβανομένης της περιοχής της πρώην λίμνης Αρτζάν, και Γαλλικό, παραλίμνιες εκτάσεις λίμνης Δοϊράνης, χαμηλή ζώνη λεκάνης λιμνών Κορώνειας-Βόλβης, χαμηλή ζώνη Πολεοδομικού συγκροτήματος Θεσσαλονίκης	(EL10RAK0008)	EL10_P05_DEPTH_MAP_T100_apsfr0008_7.mxd	1/25 000

ΑΡ. ΧΑΡΤΗ	ΠΑΡΑΔΟΤΕΟ	ΤΙΤΛΟΣ ΣΧΕΔΙΟΥ	ΚΑΤΗΓΟΡΙΑ ΧΑΡΤΗ	ΖΩΝΕΣ ΔΥΝΗΤΙΚΑ ΥΨΗΛΟΥ ΚΙΝΔΥΝΟΥ	ΑΡΙΘΜΟΣ ΖΩΝΗΣ	ΟΝΟΜΑ ΑΡΧΕΙΟΥ - EL10	ΚΛΙΜΑΚΑ
EL10_P05_DEPTH_MAP_T100_apsfr0008_8	P05	ΧΑΡΤΗΣ ΕΠΙΚΙΝΔΥΝΟΤΗΤΑΣ ΠΛΗΜΜΥΡΑΣ-ΜΕΓΙΣΤΑ ΒΑΘΗ ΜΕΣΕΣ ΤΙΜΕΣ (T=100 ΕΤΗ) Χαμηλή ζώνη λεκανών περιφερειακής τάφρου T66, ποταμών Λουδία, Αξιού, συμπεριλαμβανομένης της περιοχής της πρώην λίμνης Αρτζάν, και Γαλλικό, παραλίμνιες εκτάσεις λίμνης Δοϊράνης, χαμηλή ζώνη λεκάνης λιμνών Κορώνειας-Βόλβης, χαμηλή ζώνη Πολεοδομικού συγκροτήματος Θεσσαλονίκης (EL10RAK0008)	ΧΑΡΤΗΣ ΕΠΙΚΙΝΔΥΝΟΤΗΤΑΣ ΠΛΗΜΜΥΡΑΣ-ΜΕΓΙΣΤΑ ΒΑΘΗ ΜΕΣΕΣ ΤΙΜΕΣ (T=100 ΕΤΗ)	Χαμηλή ζώνη λεκανών περιφερειακής τάφρου T66, ποταμών Λουδία, Αξιού, συμπεριλαμβανομένης της περιοχής της πρώην λίμνης Αρτζάν, και Γαλλικό, παραλίμνιες εκτάσεις λίμνης Δοϊράνης, χαμηλή ζώνη λεκάνης λιμνών Κορώνειας-Βόλβης, χαμηλή ζώνη Πολεοδομικού συγκροτήματος Θεσσαλονίκης	(EL10RAK0008)	EL10_P05_DEPTH_MAP_T100_apsfr0008_8.mxd	1/25 000

ΑΡ. ΧΑΡΤΗ	ΠΑΡΑΔΟΤΕΟ	ΤΙΤΛΟΣ ΣΧΕΔΙΟΥ	ΚΑΤΗΓΟΡΙΑ ΧΑΡΤΗ	ΖΩΝΕΣ ΔΥΝΗΤΙΚΑ ΥΨΗΛΟΥ ΚΙΝΔΥΝΟΥ	ΑΡΙΘΜΟΣ ΖΩΝΗΣ	ΟΝΟΜΑ ΑΡΧΕΙΟΥ - EL10	ΚΛΙΜΑΚΑ
EL10_P05_DEPTH_MAP_T100_apsfr0008_9	P05	ΧΑΡΤΗΣ ΕΠΙΚΙΝΔΥΝΟΤΗΤΑΣ ΠΛΗΜΜΥΡΑΣ-ΜΕΓΙΣΤΑ ΒΑΘΗ ΜΕΣΕΣ ΤΙΜΕΣ (T=100 ΕΤΗ) Χαμηλή ζώνη λεκανών περιφερειακής τάφρου T66, ποταμών Λουδία, Αξιού, συμπεριλαμβανομένης της περιοχής της πρώην λίμνης Αρτζάν, και Γαλλικό, παραλίμνιες εκτάσεις λίμνης Δοϊράνης, χαμηλή ζώνη λεκάνης λιμνών Κορώνειας-Βόλβης, χαμηλή ζώνη Πολεοδομικού συγκροτήματος Θεσσαλονίκης (EL10RAK0008)	ΧΑΡΤΗΣ ΕΠΙΚΙΝΔΥΝΟΤΗΤΑΣ ΠΛΗΜΜΥΡΑΣ-ΜΕΓΙΣΤΑ ΒΑΘΗ ΜΕΣΕΣ ΤΙΜΕΣ (T=100 ΕΤΗ)	Χαμηλή ζώνη λεκανών περιφερειακής τάφρου T66, ποταμών Λουδία, Αξιού, συμπεριλαμβανομένης της περιοχής της πρώην λίμνης Αρτζάν, και Γαλλικό, παραλίμνιες εκτάσεις λίμνης Δοϊράνης, χαμηλή ζώνη λεκάνης λιμνών Κορώνειας-Βόλβης, χαμηλή ζώνη Πολεοδομικού συγκροτήματος Θεσσαλονίκης	(EL10RAK0008)	EL10_P05_DEPTH_MAP_T100_apsfr0008_9.mxd	1/25 000

ΑΡ. ΧΑΡΤΗ	ΠΑΡΑΔΟΤΕΟ	ΤΙΤΛΟΣ ΣΧΕΔΙΟΥ	ΚΑΤΗΓΟΡΙΑ ΧΑΡΤΗ	ΖΩΝΕΣ ΔΥΝΗΤΙΚΑ ΥΨΗΛΟΥ ΚΙΝΔΥΝΟΥ	ΑΡΙΘΜΟΣ ΖΩΝΗΣ	ΟΝΟΜΑ ΑΡΧΕΙΟΥ - EL10	ΚΛΙΜΑΚΑ
EL10_P05_DEPTH_MAP_T100_apsfr0008_10	P05	ΧΑΡΤΗΣ ΕΠΙΚΙΝΔΥΝΟΤΗΤΑΣ ΠΛΗΜΜΥΡΑΣ-ΜΕΓΙΣΤΑ ΒΑΘΗ ΜΕΣΕΣ ΤΙΜΕΣ (T=100 ΕΤΗ) Χαμηλή ζώνη λεκανών περιφερειακής τάφρου T66, ποταμών Λουδία, Αξιού, συμπεριλαμβανομένης της περιοχής της πρώην λίμνης Αρτζάν, και Γαλλικό, παραλίμνιες εκτάσεις λίμνης Δοϊράνης, χαμηλή ζώνη λεκάνης λιμνών Κορώνειας-Βόλβης, χαμηλή ζώνη Πολεοδομικού συγκροτήματος Θεσσαλονίκης (EL10RAK0008)	ΧΑΡΤΗΣ ΕΠΙΚΙΝΔΥΝΟΤΗΤΑΣ ΠΛΗΜΜΥΡΑΣ-ΜΕΓΙΣΤΑ ΒΑΘΗ ΜΕΣΕΣ ΤΙΜΕΣ (T=100 ΕΤΗ)	Χαμηλή ζώνη λεκανών περιφερειακής τάφρου T66, ποταμών Λουδία, Αξιού, συμπεριλαμβανομένης της περιοχής της πρώην λίμνης Αρτζάν, και Γαλλικό, παραλίμνιες εκτάσεις λίμνης Δοϊράνης, χαμηλή ζώνη λεκάνης λιμνών Κορώνειας-Βόλβης, χαμηλή ζώνη Πολεοδομικού συγκροτήματος Θεσσαλονίκης	(EL10RAK0008)	EL10_P05_DEPTH_MAP_T100_apsfr0008_10.mxd	1/25 000

ΑΡ. ΧΑΡΤΗ	ΠΑΡΑΔΟΤΕΟ	ΤΙΤΛΟΣ ΣΧΕΔΙΟΥ	ΚΑΤΗΓΟΡΙΑ ΧΑΡΤΗ	ΖΩΝΕΣ ΔΥΝΗΤΙΚΑ ΥΨΗΛΟΥ ΚΙΝΔΥΝΟΥ	ΑΡΙΘΜΟΣ ΖΩΝΗΣ	ΟΝΟΜΑ ΑΡΧΕΙΟΥ - EL10	ΚΛΙΜΑΚΑ
EL10_P05_DEPTH_MAP_T100_apsfr0008_11	P05	ΧΑΡΤΗΣ ΕΠΙΚΙΝΔΥΝΟΤΗΤΑΣ ΠΛΗΜΜΥΡΑΣ-ΜΕΓΙΣΤΑ ΒΑΘΗ ΜΕΣΕΣ ΤΙΜΕΣ (T=100 ΕΤΗ) Χαμηλή ζώνη λεκανών περιφερειακής τάφρου T66, ποταμών Λουδία, Αξιού, συμπεριλαμβανομένης της περιοχής της πρώην λίμνης Αρτζάν, και Γαλλικό, παραλίμνιες εκτάσεις λίμνης Δοϊράνης, χαμηλή ζώνη λεκάνης λιμνών Κορώνειας-Βόλβης, χαμηλή ζώνη Πολεοδομικού συγκροτήματος Θεσσαλονίκης (EL10RAK0008)	ΧΑΡΤΗΣ ΕΠΙΚΙΝΔΥΝΟΤΗΤΑΣ ΠΛΗΜΜΥΡΑΣ-ΜΕΓΙΣΤΑ ΒΑΘΗ ΜΕΣΕΣ ΤΙΜΕΣ (T=100 ΕΤΗ)	Χαμηλή ζώνη λεκανών περιφερειακής τάφρου T66, ποταμών Λουδία, Αξιού, συμπεριλαμβανομένης της περιοχής της πρώην λίμνης Αρτζάν, και Γαλλικό, παραλίμνιες εκτάσεις λίμνης Δοϊράνης, χαμηλή ζώνη λεκάνης λιμνών Κορώνειας-Βόλβης, χαμηλή ζώνη Πολεοδομικού συγκροτήματος Θεσσαλονίκης	(EL10RAK0008)	EL10_P05_DEPTH_MAP_T100_apsfr0008_11.mxd	1/25 000

ΑΡ. ΧΑΡΤΗ	ΠΑΡΑΔΟΤΕΟ	ΤΙΤΛΟΣ ΣΧΕΔΙΟΥ	ΚΑΤΗΓΟΡΙΑ ΧΑΡΤΗ	ΖΩΝΕΣ ΔΥΝΗΤΙΚΑ ΥΨΗΛΟΥ ΚΙΝΔΥΝΟΥ	ΑΡΙΘΜΟΣ ΖΩΝΗΣ	ΟΝΟΜΑ ΑΡΧΕΙΟΥ - EL10	ΚΛΙΜΑΚΑ
EL10_P05_DEPTH_MAP_T100_apsfr0008_12	P05	ΧΑΡΤΗΣ ΕΠΙΚΙΝΔΥΝΟΤΗΤΑΣ ΠΛΗΜΜΥΡΑΣ-ΜΕΓΙΣΤΑ ΒΑΘΗ ΜΕΣΕΣ ΤΙΜΕΣ (T=100 ΕΤΗ) Χαμηλή ζώνη λεκανών περιφερειακής τάφρου T66, ποταμών Λουδία, Αξιού, συμπεριλαμβανομένης της περιοχής της πρώην λίμνης Αρτζάν, και Γαλλικό, παραλίμνιες εκτάσεις λίμνης Δοϊράνης, χαμηλή ζώνη λεκάνης λιμνών Κορώνειας-Βόλβης, χαμηλή ζώνη Πολεοδομικού συγκροτήματος Θεσσαλονίκης (EL10RAK0008)	ΧΑΡΤΗΣ ΕΠΙΚΙΝΔΥΝΟΤΗΤΑΣ ΠΛΗΜΜΥΡΑΣ-ΜΕΓΙΣΤΑ ΒΑΘΗ ΜΕΣΕΣ ΤΙΜΕΣ (T=100 ΕΤΗ)	Χαμηλή ζώνη λεκανών περιφερειακής τάφρου T66, ποταμών Λουδία, Αξιού, συμπεριλαμβανομένης της περιοχής της πρώην λίμνης Αρτζάν, και Γαλλικό, παραλίμνιες εκτάσεις λίμνης Δοϊράνης, χαμηλή ζώνη λεκάνης λιμνών Κορώνειας-Βόλβης, χαμηλή ζώνη Πολεοδομικού συγκροτήματος Θεσσαλονίκης	(EL10RAK0008)	EL10_P05_DEPTH_MAP_T100_apsfr0008_12.mxd	1/25 000

ΑΡ. ΧΑΡΤΗ	ΠΑΡΑΔΟΤΕΟ	ΤΙΤΛΟΣ ΣΧΕΔΙΟΥ	ΚΑΤΗΓΟΡΙΑ ΧΑΡΤΗ	ΖΩΝΕΣ ΔΥΝΗΤΙΚΑ ΥΨΗΛΟΥ ΚΙΝΔΥΝΟΥ	ΑΡΙΘΜΟΣ ΖΩΝΗΣ	ΟΝΟΜΑ ΑΡΧΕΙΟΥ - EL10	ΚΛΙΜΑΚΑ
EL10_P05_DEPTH_MAP_T100_apsfr0008_13	P05	ΧΑΡΤΗΣ ΕΠΙΚΙΝΔΥΝΟΤΗΤΑΣ ΠΛΗΜΜΥΡΑΣ-ΜΕΓΙΣΤΑ ΒΑΘΗ ΜΕΣΕΣ ΤΙΜΕΣ (T=100 ΕΤΗ) Χαμηλή ζώνη λεκανών περιφερειακής τάφρου T66, ποταμών Λουδία, Αξιού, συμπεριλαμβανομένης της περιοχής της πρώην λίμνης Αρτζάν, και Γαλλικό, παραλίμνιες εκτάσεις λίμνης Δοϊράνης, χαμηλή ζώνη λεκάνης λιμνών Κορώνειας-Βόλβης, χαμηλή ζώνη Πολεοδομικού συγκροτήματος Θεσσαλονίκης (EL10RAK0008)	ΧΑΡΤΗΣ ΕΠΙΚΙΝΔΥΝΟΤΗΤΑΣ ΠΛΗΜΜΥΡΑΣ-ΜΕΓΙΣΤΑ ΒΑΘΗ ΜΕΣΕΣ ΤΙΜΕΣ (T=100 ΕΤΗ)	Χαμηλή ζώνη λεκανών περιφερειακής τάφρου T66, ποταμών Λουδία, Αξιού, συμπεριλαμβανομένης της περιοχής της πρώην λίμνης Αρτζάν, και Γαλλικό, παραλίμνιες εκτάσεις λίμνης Δοϊράνης, χαμηλή ζώνη λεκάνης λιμνών Κορώνειας-Βόλβης, χαμηλή ζώνη Πολεοδομικού συγκροτήματος Θεσσαλονίκης	(EL10RAK0008)	EL10_P05_DEPTH_MAP_T100_apsfr0008_13.mxd	1/25 000

ΑΡ. ΧΑΡΤΗ	ΠΑΡΑΔΟΤΕΟ	ΤΙΤΛΟΣ ΣΧΕΔΙΟΥ	ΚΑΤΗΓΟΡΙΑ ΧΑΡΤΗ	ΖΩΝΕΣ ΔΥΝΗΤΙΚΑ ΥΨΗΛΟΥ ΚΙΝΔΥΝΟΥ	ΑΡΙΘΜΟΣ ΖΩΝΗΣ	ΟΝΟΜΑ ΑΡΧΕΙΟΥ - EL10	ΚΛΙΜΑΚΑ
EL10_P05_DEPTH_MAP_T100_apsfr0008_14	P05	ΧΑΡΤΗΣ ΕΠΙΚΙΝΔΥΝΟΤΗΤΑΣ ΠΛΗΜΜΥΡΑΣ-ΜΕΓΙΣΤΑ ΒΑΘΗ ΜΕΣΕΣ ΤΙΜΕΣ (T=100 ΕΤΗ) Χαμηλή ζώνη λεκανών περιφερειακής τάφρου T66, ποταμών Λουδία, Αξιού, συμπεριλαμβανομένης της περιοχής της πρώην λίμνης Αρτζάν, και Γαλλικό, παραλίμνιες εκτάσεις λίμνης Δοϊράνης, χαμηλή ζώνη λεκάνης λιμνών Κορώνειας-Βόλβης, χαμηλή ζώνη Πολεοδομικού συγκροτήματος Θεσσαλονίκης (EL10RAK0008)	ΧΑΡΤΗΣ ΕΠΙΚΙΝΔΥΝΟΤΗΤΑΣ ΠΛΗΜΜΥΡΑΣ-ΜΕΓΙΣΤΑ ΒΑΘΗ ΜΕΣΕΣ ΤΙΜΕΣ (T=100 ΕΤΗ)	Χαμηλή ζώνη λεκανών περιφερειακής τάφρου T66, ποταμών Λουδία, Αξιού, συμπεριλαμβανομένης της περιοχής της πρώην λίμνης Αρτζάν, και Γαλλικό, παραλίμνιες εκτάσεις λίμνης Δοϊράνης, χαμηλή ζώνη λεκάνης λιμνών Κορώνειας-Βόλβης, χαμηλή ζώνη Πολεοδομικού συγκροτήματος Θεσσαλονίκης	(EL10RAK0008)	EL10_P05_DEPTH_MAP_T100_apsfr0008_14.mxd	1/25 000

ΑΡ. ΧΑΡΤΗ	ΠΑΡΑΔΟΤΕΟ	ΤΙΤΛΟΣ ΣΧΕΔΙΟΥ	ΚΑΤΗΓΟΡΙΑ ΧΑΡΤΗ	ΖΩΝΕΣ ΔΥΝΗΤΙΚΑ ΥΨΗΛΟΥ ΚΙΝΔΥΝΟΥ	ΑΡΙΘΜΟΣ ΖΩΝΗΣ	ΟΝΟΜΑ ΑΡΧΕΙΟΥ - EL10	ΚΛΙΜΑΚΑ
EL10_P05_DEPTH_MAP_T100_apsfr0008_15	P05	ΧΑΡΤΗΣ ΕΠΙΚΙΝΔΥΝΟΤΗΤΑΣ ΠΛΗΜΜΥΡΑΣ-ΜΕΓΙΣΤΑ ΒΑΘΗ ΜΕΣΕΣ ΤΙΜΕΣ (T=100 ΕΤΗ) Χαμηλή ζώνη λεκανών περιφερειακής τάφρου T66, ποταμών Λουδία, Αξιού, συμπεριλαμβανομένης της περιοχής της πρώην λίμνης Αρτζάν, και Γαλλικό, παραλίμνιες εκτάσεις λίμνης Δοϊράνης, χαμηλή ζώνη λεκάνης λιμνών Κορώνειας-Βόλβης, χαμηλή ζώνη Πολεοδομικού συγκροτήματος Θεσσαλονίκης (EL10RAK0008)	ΧΑΡΤΗΣ ΕΠΙΚΙΝΔΥΝΟΤΗΤΑΣ ΠΛΗΜΜΥΡΑΣ-ΜΕΓΙΣΤΑ ΒΑΘΗ ΜΕΣΕΣ ΤΙΜΕΣ (T=100 ΕΤΗ)	Χαμηλή ζώνη λεκανών περιφερειακής τάφρου T66, ποταμών Λουδία, Αξιού, συμπεριλαμβανομένης της περιοχής της πρώην λίμνης Αρτζάν, και Γαλλικό, παραλίμνιες εκτάσεις λίμνης Δοϊράνης, χαμηλή ζώνη λεκάνης λιμνών Κορώνειας-Βόλβης, χαμηλή ζώνη Πολεοδομικού συγκροτήματος Θεσσαλονίκης	(EL10RAK0008)	EL10_P05_DEPTH_MAP_T100_apsfr0008_15.mxd	1/25 000

ΑΡ. ΧΑΡΤΗ	ΠΑΡΑΔΟΤΕΟ	ΤΙΤΛΟΣ ΣΧΕΔΙΟΥ	ΚΑΤΗΓΟΡΙΑ ΧΑΡΤΗ	ΖΩΝΕΣ ΔΥΝΗΤΙΚΑ ΥΨΗΛΟΥ ΚΙΝΔΥΝΟΥ	ΑΡΙΘΜΟΣ ΖΩΝΗΣ	ΟΝΟΜΑ ΑΡΧΕΙΟΥ - EL10	ΚΛΙΜΑΚΑ
EL10_P05_DEPTH_MAP_T100_apsfr0008_16	P05	ΧΑΡΤΗΣ ΕΠΙΚΙΝΔΥΝΟΤΗΤΑΣ ΠΛΗΜΜΥΡΑΣ-ΜΕΓΙΣΤΑ ΒΑΘΗ ΜΕΣΕΣ ΤΙΜΕΣ (T=100 ΕΤΗ) Χαμηλή ζώνη λεκανών περιφερειακής τάφρου T66, ποταμών Λουδία, Αξιού, συμπεριλαμβανομένης της περιοχής της πρώην λίμνης Αρτζάν, και Γαλλικό, παραλίμνιες εκτάσεις λίμνης Δοϊράνης, χαμηλή ζώνη λεκάνης λιμνών Κορώνειας-Βόλβης, χαμηλή ζώνη Πολεοδομικού συγκροτήματος Θεσσαλονίκης (EL10RAK0008)	ΧΑΡΤΗΣ ΕΠΙΚΙΝΔΥΝΟΤΗΤΑΣ ΠΛΗΜΜΥΡΑΣ-ΜΕΓΙΣΤΑ ΒΑΘΗ ΜΕΣΕΣ ΤΙΜΕΣ (T=100 ΕΤΗ)	Χαμηλή ζώνη λεκανών περιφερειακής τάφρου T66, ποταμών Λουδία, Αξιού, συμπεριλαμβανομένης της περιοχής της πρώην λίμνης Αρτζάν, και Γαλλικό, παραλίμνιες εκτάσεις λίμνης Δοϊράνης, χαμηλή ζώνη λεκάνης λιμνών Κορώνειας-Βόλβης, χαμηλή ζώνη Πολεοδομικού συγκροτήματος Θεσσαλονίκης	(EL10RAK0008)	EL10_P05_DEPTH_MAP_T100_apsfr0008_16.mxd	1/25 000

ΑΡ. ΧΑΡΤΗ	ΠΑΡΑΔΟΤΕΟ	ΤΙΤΛΟΣ ΣΧΕΔΙΟΥ	ΚΑΤΗΓΟΡΙΑ ΧΑΡΤΗ	ΖΩΝΕΣ ΔΥΝΗΤΙΚΑ ΥΨΗΛΟΥ ΚΙΝΔΥΝΟΥ	ΑΡΙΘΜΟΣ ΖΩΝΗΣ	ΟΝΟΜΑ ΑΡΧΕΙΟΥ - EL10	ΚΛΙΜΑΚΑ
EL10_P05_DEPTH_MAP_T100_apsfr0008_17	P05	ΧΑΡΤΗΣ ΕΠΙΚΙΝΔΥΝΟΤΗΤΑΣ ΠΛΗΜΜΥΡΑΣ-ΜΕΓΙΣΤΑ ΒΑΘΗ ΜΕΣΕΣ ΤΙΜΕΣ (T=100 ΕΤΗ) Χαμηλή ζώνη λεκανών περιφερειακής τάφρου T66, ποταμών Λουδία, Αξιού, συμπεριλαμβανομένης της περιοχής της πρώην λίμνης Αρτζάν, και Γαλλικό, παραλίμνιες εκτάσεις λίμνης Δοϊράνης, χαμηλή ζώνη λεκάνης λιμνών Κορώνειας-Βόλβης, χαμηλή ζώνη Πολεοδομικού συγκροτήματος Θεσσαλονίκης (EL10RAK0008)	ΧΑΡΤΗΣ ΕΠΙΚΙΝΔΥΝΟΤΗΤΑΣ ΠΛΗΜΜΥΡΑΣ-ΜΕΓΙΣΤΑ ΒΑΘΗ ΜΕΣΕΣ ΤΙΜΕΣ (T=100 ΕΤΗ)	Χαμηλή ζώνη λεκανών περιφερειακής τάφρου T66, ποταμών Λουδία, Αξιού, συμπεριλαμβανομένης της περιοχής της πρώην λίμνης Αρτζάν, και Γαλλικό, παραλίμνιες εκτάσεις λίμνης Δοϊράνης, χαμηλή ζώνη λεκάνης λιμνών Κορώνειας-Βόλβης, χαμηλή ζώνη Πολεοδομικού συγκροτήματος Θεσσαλονίκης	(EL10RAK0008)	EL10_P05_DEPTH_MAP_T100_apsfr0008_17.mxd	1/25 000

ΑΡ. ΧΑΡΤΗ	ΠΑΡΑΔΟΤΕΟ	ΤΙΤΛΟΣ ΣΧΕΔΙΟΥ	ΚΑΤΗΓΟΡΙΑ ΧΑΡΤΗ	ΖΩΝΕΣ ΔΥΝΗΤΙΚΑ ΥΨΗΛΟΥ ΚΙΝΔΥΝΟΥ	ΑΡΙΘΜΟΣ ΖΩΝΗΣ	ΟΝΟΜΑ ΑΡΧΕΙΟΥ - EL10	ΚΛΙΜΑΚΑ
EL10_P05_DEPTH_MAP_T100_apsfr0008_18	P05	ΧΑΡΤΗΣ ΕΠΙΚΙΝΔΥΝΟΤΗΤΑΣ ΠΛΗΜΜΥΡΑΣ-ΜΕΓΙΣΤΑ ΒΑΘΗ ΜΕΣΕΣ ΤΙΜΕΣ (T=100 ΕΤΗ) Χαμηλή ζώνη λεκανών περιφερειακής τάφρου T66, ποταμών Λουδία, Αξιού, συμπεριλαμβανομένης της περιοχής της πρώην λίμνης Αρτζάν, και Γαλλικό, παραλίμνιες εκτάσεις λίμνης Δοϊράνης, χαμηλή ζώνη λεκάνης λιμνών Κορώνειας-Βόλβης, χαμηλή ζώνη Πολεοδομικού συγκροτήματος Θεσσαλονίκης (EL10RAK0008)	ΧΑΡΤΗΣ ΕΠΙΚΙΝΔΥΝΟΤΗΤΑΣ ΠΛΗΜΜΥΡΑΣ-ΜΕΓΙΣΤΑ ΒΑΘΗ ΜΕΣΕΣ ΤΙΜΕΣ (T=100 ΕΤΗ)	Χαμηλή ζώνη λεκανών περιφερειακής τάφρου T66, ποταμών Λουδία, Αξιού, συμπεριλαμβανομένης της περιοχής της πρώην λίμνης Αρτζάν, και Γαλλικό, παραλίμνιες εκτάσεις λίμνης Δοϊράνης, χαμηλή ζώνη λεκάνης λιμνών Κορώνειας-Βόλβης, χαμηλή ζώνη Πολεοδομικού συγκροτήματος Θεσσαλονίκης	(EL10RAK0008)	EL10_P05_DEPTH_MAP_T100_apsfr0008_18.mxd	1/25 000

ΑΡ. ΧΑΡΤΗ	ΠΑΡΑΔΟΤΕΟ	ΤΙΤΛΟΣ ΣΧΕΔΙΟΥ	ΚΑΤΗΓΟΡΙΑ ΧΑΡΤΗ	ΖΩΝΕΣ ΔΥΝΗΤΙΚΑ ΥΨΗΛΟΥ ΚΙΝΔΥΝΟΥ	ΑΡΙΘΜΟΣ ΖΩΝΗΣ	ΟΝΟΜΑ ΑΡΧΕΙΟΥ - EL10	ΚΛΙΜΑΚΑ
EL10_P05_DEPTH_MAP_T100_apsfr0008_19	P05	ΧΑΡΤΗΣ ΕΠΙΚΙΝΔΥΝΟΤΗΤΑΣ ΠΛΗΜΜΥΡΑΣ-ΜΕΓΙΣΤΑ ΒΑΘΗ ΜΕΣΕΣ ΤΙΜΕΣ (T=100 ΕΤΗ) Χαμηλή ζώνη λεκανών περιφερειακής τάφρου T66, ποταμών Λουδία, Αξιού, συμπεριλαμβανομένης της περιοχής της πρώην λίμνης Αρτζάν, και Γαλλικό, παραλίμνιες εκτάσεις λίμνης Δοϊράνης, χαμηλή ζώνη λεκάνης λιμνών Κορώνειας-Βόλβης, χαμηλή ζώνη Πολεοδομικού συγκροτήματος Θεσσαλονίκης (EL10RAK0008)	ΧΑΡΤΗΣ ΕΠΙΚΙΝΔΥΝΟΤΗΤΑΣ ΠΛΗΜΜΥΡΑΣ-ΜΕΓΙΣΤΑ ΒΑΘΗ ΜΕΣΕΣ ΤΙΜΕΣ (T=100 ΕΤΗ)	Χαμηλή ζώνη λεκανών περιφερειακής τάφρου T66, ποταμών Λουδία, Αξιού, συμπεριλαμβανομένης της περιοχής της πρώην λίμνης Αρτζάν, και Γαλλικό, παραλίμνιες εκτάσεις λίμνης Δοϊράνης, χαμηλή ζώνη λεκάνης λιμνών Κορώνειας-Βόλβης, χαμηλή ζώνη Πολεοδομικού συγκροτήματος Θεσσαλονίκης	(EL10RAK0008)	EL10_P05_DEPTH_MAP_T100_apsfr0008_19.mxd	1/25 000

ΑΡ. ΧΑΡΤΗ	ΠΑΡΑΔΟΤΕΟ	ΤΙΤΛΟΣ ΣΧΕΔΙΟΥ	ΚΑΤΗΓΟΡΙΑ ΧΑΡΤΗ	ΖΩΝΕΣ ΔΥΝΗΤΙΚΑ ΥΨΗΛΟΥ ΚΙΝΔΥΝΟΥ	ΑΡΙΘΜΟΣ ΖΩΝΗΣ	ΟΝΟΜΑ ΑΡΧΕΙΟΥ - EL10	ΚΛΙΜΑΚΑ
EL10_P05_DEPTH_MAP_T100_apsfr0008_20	P05	ΧΑΡΤΗΣ ΕΠΙΚΙΝΔΥΝΟΤΗΤΑΣ ΠΛΗΜΜΥΡΑΣ-ΜΕΓΙΣΤΑ ΒΑΘΗ ΜΕΣΕΣ ΤΙΜΕΣ (T=100 ΕΤΗ) Χαμηλή ζώνη λεκανών περιφερειακής τάφρου T66, ποταμών Λουδία, Αξιού, συμπεριλαμβανομένης της περιοχής της πρώην λίμνης Αρτζάν, και Γαλλικό, παραλίμνιες εκτάσεις λίμνης Δοϊράνης, χαμηλή ζώνη λεκάνης λιμνών Κορώνειας-Βόλβης, χαμηλή ζώνη Πολεοδομικού συγκροτήματος Θεσσαλονίκης (EL10RAK0008)	ΧΑΡΤΗΣ ΕΠΙΚΙΝΔΥΝΟΤΗΤΑΣ ΠΛΗΜΜΥΡΑΣ-ΜΕΓΙΣΤΑ ΒΑΘΗ ΜΕΣΕΣ ΤΙΜΕΣ (T=100 ΕΤΗ)	Χαμηλή ζώνη λεκανών περιφερειακής τάφρου T66, ποταμών Λουδία, Αξιού, συμπεριλαμβανομένης της περιοχής της πρώην λίμνης Αρτζάν, και Γαλλικό, παραλίμνιες εκτάσεις λίμνης Δοϊράνης, χαμηλή ζώνη λεκάνης λιμνών Κορώνειας-Βόλβης, χαμηλή ζώνη Πολεοδομικού συγκροτήματος Θεσσαλονίκης	(EL10RAK0008)	EL10_P05_DEPTH_MAP_T100_apsfr0008_20.mxd	1/25 000

ΑΡ. ΧΑΡΤΗ	ΠΑΡΑΔΟΤΕΟ	ΤΙΤΛΟΣ ΣΧΕΔΙΟΥ	ΚΑΤΗΓΟΡΙΑ ΧΑΡΤΗ	ΖΩΝΕΣ ΔΥΝΗΤΙΚΑ ΥΨΗΛΟΥ ΚΙΝΔΥΝΟΥ	ΑΡΙΘΜΟΣ ΖΩΝΗΣ	ΟΝΟΜΑ ΑΡΧΕΙΟΥ - EL10	ΚΛΙΜΑΚΑ
EL10_P05_DEPTH_MAP_T100_apsfr0008_21	P05	ΧΑΡΤΗΣ ΕΠΙΚΙΝΔΥΝΟΤΗΤΑΣ ΠΛΗΜΜΥΡΑΣ-ΜΕΓΙΣΤΑ ΒΑΘΗ ΜΕΣΕΣ ΤΙΜΕΣ (T=100 ΕΤΗ) Χαμηλή ζώνη λεκανών περιφερειακής τάφρου T66, ποταμών Λουδία, Αξιού, συμπεριλαμβανομένης της περιοχής της πρώην λίμνης Αρτζάν, και Γαλλικό, παραλίμνιες εκτάσεις λίμνης Δοϊράνης, χαμηλή ζώνη λεκάνης λιμνών Κορώνειας-Βόλβης, χαμηλή ζώνη Πολεοδομικού συγκροτήματος Θεσσαλονίκης (EL10RAK0008)	ΧΑΡΤΗΣ ΕΠΙΚΙΝΔΥΝΟΤΗΤΑΣ ΠΛΗΜΜΥΡΑΣ-ΜΕΓΙΣΤΑ ΒΑΘΗ ΜΕΣΕΣ ΤΙΜΕΣ (T=100 ΕΤΗ)	Χαμηλή ζώνη λεκανών περιφερειακής τάφρου T66, ποταμών Λουδία, Αξιού, συμπεριλαμβανομένης της περιοχής της πρώην λίμνης Αρτζάν, και Γαλλικό, παραλίμνιες εκτάσεις λίμνης Δοϊράνης, χαμηλή ζώνη λεκάνης λιμνών Κορώνειας-Βόλβης, χαμηλή ζώνη Πολεοδομικού συγκροτήματος Θεσσαλονίκης	(EL10RAK0008)	EL10_P05_DEPTH_MAP_T100_apsfr0008_21.mxd	1/25 000

ΑΡ. ΧΑΡΤΗ	ΠΑΡΑΔΟΤΕΟ	ΤΙΤΛΟΣ ΣΧΕΔΙΟΥ	ΚΑΤΗΓΟΡΙΑ ΧΑΡΤΗ	ΖΩΝΕΣ ΔΥΝΗΤΙΚΑ ΥΨΗΛΟΥ ΚΙΝΔΥΝΟΥ	ΑΡΙΘΜΟΣ ΖΩΝΗΣ	ΟΝΟΜΑ ΑΡΧΕΙΟΥ - EL10	ΚΛΙΜΑΚΑ
EL10_P05_DEPTH_MAP_T100_apsfr0008_22	P05	ΧΑΡΤΗΣ ΕΠΙΚΙΝΔΥΝΟΤΗΤΑΣ ΠΛΗΜΜΥΡΑΣ-ΜΕΓΙΣΤΑ ΒΑΘΗ ΜΕΣΕΣ ΤΙΜΕΣ (T=100 ΕΤΗ) Χαμηλή ζώνη λεκανών περιφερειακής τάφρου T66, ποταμών Λουδία, Αξιού, συμπεριλαμβανομένης της περιοχής της πρώην λίμνης Αρτζάν, και Γαλλικό, παραλίμνιες εκτάσεις λίμνης Δοϊράνης, χαμηλή ζώνη λεκάνης λιμνών Κορώνειας-Βόλβης, χαμηλή ζώνη Πολεοδομικού συγκροτήματος Θεσσαλονίκης (EL10RAK0008)	ΧΑΡΤΗΣ ΕΠΙΚΙΝΔΥΝΟΤΗΤΑΣ ΠΛΗΜΜΥΡΑΣ-ΜΕΓΙΣΤΑ ΒΑΘΗ ΜΕΣΕΣ ΤΙΜΕΣ (T=100 ΕΤΗ)	Χαμηλή ζώνη λεκανών περιφερειακής τάφρου T66, ποταμών Λουδία, Αξιού, συμπεριλαμβανομένης της περιοχής της πρώην λίμνης Αρτζάν, και Γαλλικό, παραλίμνιες εκτάσεις λίμνης Δοϊράνης, χαμηλή ζώνη λεκάνης λιμνών Κορώνειας-Βόλβης, χαμηλή ζώνη Πολεοδομικού συγκροτήματος Θεσσαλονίκης	(EL10RAK0008)	EL10_P05_DEPTH_MAP_T100_apsfr0008_22.mxd	1/25 000

ΑΡ. ΧΑΡΤΗ	ΠΑΡΑΔΟΤΕΟ	ΤΙΤΛΟΣ ΣΧΕΔΙΟΥ	ΚΑΤΗΓΟΡΙΑ ΧΑΡΤΗ	ΖΩΝΕΣ ΔΥΝΗΤΙΚΑ ΥΨΗΛΟΥ ΚΙΝΔΥΝΟΥ	ΑΡΙΘΜΟΣ ΖΩΝΗΣ	ΟΝΟΜΑ ΑΡΧΕΙΟΥ - EL10	ΚΛΙΜΑΚΑ
EL10_P05_DEPTH_MAP_T100_apsfr0008_23	P05	ΧΑΡΤΗΣ ΕΠΙΚΙΝΔΥΝΟΤΗΤΑΣ ΠΛΗΜΜΥΡΑΣ-ΜΕΓΙΣΤΑ ΒΑΘΗ ΜΕΣΕΣ ΤΙΜΕΣ (T=100 ΕΤΗ) Χαμηλή ζώνη λεκανών περιφερειακής τάφρου T66, ποταμών Λουδία, Αξιού, συμπεριλαμβανομένης της περιοχής της πρώην λίμνης Αρτζάν, και Γαλλικό, παραλίμνιες εκτάσεις λίμνης Δοϊράνης, χαμηλή ζώνη λεκάνης λιμνών Κορώνειας-Βόλβης, χαμηλή ζώνη Πολεοδομικού συγκροτήματος Θεσσαλονίκης (EL10RAK0008)	ΧΑΡΤΗΣ ΕΠΙΚΙΝΔΥΝΟΤΗΤΑΣ ΠΛΗΜΜΥΡΑΣ-ΜΕΓΙΣΤΑ ΒΑΘΗ ΜΕΣΕΣ ΤΙΜΕΣ (T=100 ΕΤΗ)	Χαμηλή ζώνη λεκανών περιφερειακής τάφρου T66, ποταμών Λουδία, Αξιού, συμπεριλαμβανομένης της περιοχής της πρώην λίμνης Αρτζάν, και Γαλλικό, παραλίμνιες εκτάσεις λίμνης Δοϊράνης, χαμηλή ζώνη λεκάνης λιμνών Κορώνειας-Βόλβης, χαμηλή ζώνη Πολεοδομικού συγκροτήματος Θεσσαλονίκης	(EL10RAK0008)	EL10_P05_DEPTH_MAP_T100_apsfr0008_23.mxd	1/25 000

ΑΡ. ΧΑΡΤΗ	ΠΑΡΑΔΟΤΕΟ	ΤΙΤΛΟΣ ΣΧΕΔΙΟΥ	ΚΑΤΗΓΟΡΙΑ ΧΑΡΤΗ	ΖΩΝΕΣ ΔΥΝΗΤΙΚΑ ΥΨΗΛΟΥ ΚΙΝΔΥΝΟΥ	ΑΡΙΘΜΟΣ ΖΩΝΗΣ	ΟΝΟΜΑ ΑΡΧΕΙΟΥ - EL10	ΚΛΙΜΑΚΑ
EL10_P05_DEPTH_MAP_T100_apsfr0008_24	P05	ΧΑΡΤΗΣ ΕΠΙΚΙΝΔΥΝΟΤΗΤΑΣ ΠΛΗΜΜΥΡΑΣ-ΜΕΓΙΣΤΑ ΒΑΘΗ ΜΕΣΕΣ ΤΙΜΕΣ (T=100 ΕΤΗ) Χαμηλή ζώνη λεκανών περιφερειακής τάφρου T66, ποταμών Λουδία, Αξιού, συμπεριλαμβανομένης της περιοχής της πρώην λίμνης Αρτζάν, και Γαλλικό, παραλίμνιες εκτάσεις λίμνης Δοϊράνης, χαμηλή ζώνη λεκάνης λιμνών Κορώνειας-Βόλβης, χαμηλή ζώνη Πολεοδομικού συγκροτήματος Θεσσαλονίκης (EL10RAK0008)	ΧΑΡΤΗΣ ΕΠΙΚΙΝΔΥΝΟΤΗΤΑΣ ΠΛΗΜΜΥΡΑΣ-ΜΕΓΙΣΤΑ ΒΑΘΗ ΜΕΣΕΣ ΤΙΜΕΣ (T=100 ΕΤΗ)	Χαμηλή ζώνη λεκανών περιφερειακής τάφρου T66, ποταμών Λουδία, Αξιού, συμπεριλαμβανομένης της περιοχής της πρώην λίμνης Αρτζάν, και Γαλλικό, παραλίμνιες εκτάσεις λίμνης Δοϊράνης, χαμηλή ζώνη λεκάνης λιμνών Κορώνειας-Βόλβης, χαμηλή ζώνη Πολεοδομικού συγκροτήματος Θεσσαλονίκης	(EL10RAK0008)	EL10_P05_DEPTH_MAP_T100_apsfr0008_24.mxd	1/25 000

ΑΡ. ΧΑΡΤΗ	ΠΑΡΑΔΟΤΕΟ	ΤΙΤΛΟΣ ΣΧΕΔΙΟΥ	ΚΑΤΗΓΟΡΙΑ ΧΑΡΤΗ	ΖΩΝΕΣ ΔΥΝΗΤΙΚΑ ΥΨΗΛΟΥ ΚΙΝΔΥΝΟΥ	ΑΡΙΘΜΟΣ ΖΩΝΗΣ	ΟΝΟΜΑ ΑΡΧΕΙΟΥ - EL10	ΚΛΙΜΑΚΑ
EL10_P05_DEPTH_MAP_T100_apsfr0008_25	P05	ΧΑΡΤΗΣ ΕΠΙΚΙΝΔΥΝΟΤΗΤΑΣ ΠΛΗΜΜΥΡΑΣ-ΜΕΓΙΣΤΑ ΒΑΘΗ ΜΕΣΕΣ ΤΙΜΕΣ (T=100 ΕΤΗ) Χαμηλή ζώνη λεκανών περιφερειακής τάφρου T66, ποταμών Λουδία, Αξιού, συμπεριλαμβανομένης της περιοχής της πρώην λίμνης Αρτζάν, και Γαλλικό, παραλίμνιες εκτάσεις λίμνης Δοϊράνης, χαμηλή ζώνη λεκάνης λιμνών Κορώνειας-Βόλβης, χαμηλή ζώνη Πολεοδομικού συγκροτήματος Θεσσαλονίκης (EL10RAK0008)	ΧΑΡΤΗΣ ΕΠΙΚΙΝΔΥΝΟΤΗΤΑΣ ΠΛΗΜΜΥΡΑΣ-ΜΕΓΙΣΤΑ ΒΑΘΗ ΜΕΣΕΣ ΤΙΜΕΣ (T=100 ΕΤΗ)	Χαμηλή ζώνη λεκανών περιφερειακής τάφρου T66, ποταμών Λουδία, Αξιού, συμπεριλαμβανομένης της περιοχής της πρώην λίμνης Αρτζάν, και Γαλλικό, παραλίμνιες εκτάσεις λίμνης Δοϊράνης, χαμηλή ζώνη λεκάνης λιμνών Κορώνειας-Βόλβης, χαμηλή ζώνη Πολεοδομικού συγκροτήματος Θεσσαλονίκης	(EL10RAK0008)	EL10_P05_DEPTH_MAP_T100_apsfr0008_25.mxd	1/25 000

ΑΡ. ΧΑΡΤΗ	ΠΑΡΑΔΟΤΕΟ	ΤΙΤΛΟΣ ΣΧΕΔΙΟΥ	ΚΑΤΗΓΟΡΙΑ ΧΑΡΤΗ	ΖΩΝΕΣ ΔΥΝΗΤΙΚΑ ΥΨΗΛΟΥ ΚΙΝΔΥΝΟΥ	ΑΡΙΘΜΟΣ ΖΩΝΗΣ	ΟΝΟΜΑ ΑΡΧΕΙΟΥ - EL10	ΚΛΙΜΑΚΑ
EL10_P05_DEPTH_MAP_T100_apsfr0008_26	P05	ΧΑΡΤΗΣ ΕΠΙΚΙΝΔΥΝΟΤΗΤΑΣ ΠΛΗΜΜΥΡΑΣ-ΜΕΓΙΣΤΑ ΒΑΘΗ ΜΕΣΕΣ ΤΙΜΕΣ (T=100 ΕΤΗ) Χαμηλή ζώνη λεκανών περιφερειακής τάφρου T66, ποταμών Λουδία, Αξιού, συμπεριλαμβανομένης της περιοχής της πρώην λίμνης Αρτζάν, και Γαλλικό, παραλίμνιες εκτάσεις λίμνης Δοϊράνης, χαμηλή ζώνη λεκάνης λιμνών Κορώνειας-Βόλβης, χαμηλή ζώνη Πολεοδομικού συγκροτήματος Θεσσαλονίκης (EL10RAK0008)	ΧΑΡΤΗΣ ΕΠΙΚΙΝΔΥΝΟΤΗΤΑΣ ΠΛΗΜΜΥΡΑΣ-ΜΕΓΙΣΤΑ ΒΑΘΗ ΜΕΣΕΣ ΤΙΜΕΣ (T=100 ΕΤΗ)	Χαμηλή ζώνη λεκανών περιφερειακής τάφρου T66, ποταμών Λουδία, Αξιού, συμπεριλαμβανομένης της περιοχής της πρώην λίμνης Αρτζάν, και Γαλλικό, παραλίμνιες εκτάσεις λίμνης Δοϊράνης, χαμηλή ζώνη λεκάνης λιμνών Κορώνειας-Βόλβης, χαμηλή ζώνη Πολεοδομικού συγκροτήματος Θεσσαλονίκης	(EL10RAK0008)	EL10_P05_DEPTH_MAP_T100_apsfr0008_26.mxd	1/25 000

ΑΡ. ΧΑΡΤΗ	ΠΑΡΑΔΟΤΕΟ	ΤΙΤΛΟΣ ΣΧΕΔΙΟΥ	ΚΑΤΗΓΟΡΙΑ ΧΑΡΤΗ	ΖΩΝΕΣ ΔΥΝΗΤΙΚΑ ΥΨΗΛΟΥ ΚΙΝΔΥΝΟΥ	ΑΡΙΘΜΟΣ ΖΩΝΗΣ	ΟΝΟΜΑ ΑΡΧΕΙΟΥ - EL10	ΚΛΙΜΑΚΑ
EL10_P05_DEPTH_MAP_T100_apsfr0008_27	P05	ΧΑΡΤΗΣ ΕΠΙΚΙΝΔΥΝΟΤΗΤΑΣ ΠΛΗΜΜΥΡΑΣ-ΜΕΓΙΣΤΑ ΒΑΘΗ ΜΕΣΕΣ ΤΙΜΕΣ (T=100 ΕΤΗ) Χαμηλή ζώνη λεκανών περιφερειακής τάφρου T66, ποταμών Λουδία, Αξιού, συμπεριλαμβανομένης της περιοχής της πρώην λίμνης Αρτζάν, και Γαλλικό, παραλίμνιες εκτάσεις λίμνης Δοϊράνης, χαμηλή ζώνη λεκάνης λιμνών Κορώνειας-Βόλβης, χαμηλή ζώνη Πολεοδομικού συγκροτήματος Θεσσαλονίκης (EL10RAK0008)	ΧΑΡΤΗΣ ΕΠΙΚΙΝΔΥΝΟΤΗΤΑΣ ΠΛΗΜΜΥΡΑΣ-ΜΕΓΙΣΤΑ ΒΑΘΗ ΜΕΣΕΣ ΤΙΜΕΣ (T=100 ΕΤΗ)	Χαμηλή ζώνη λεκανών περιφερειακής τάφρου T66, ποταμών Λουδία, Αξιού, συμπεριλαμβανομένης της περιοχής της πρώην λίμνης Αρτζάν, και Γαλλικό, παραλίμνιες εκτάσεις λίμνης Δοϊράνης, χαμηλή ζώνη λεκάνης λιμνών Κορώνειας-Βόλβης, χαμηλή ζώνη Πολεοδομικού συγκροτήματος Θεσσαλονίκης	(EL10RAK0008)	EL10_P05_DEPTH_MAP_T100_apsfr0008_27.mxd	1/25 000

ΑΡ. ΧΑΡΤΗ	ΠΑΡΑΔΟΤΕΟ	ΤΙΤΛΟΣ ΣΧΕΔΙΟΥ	ΚΑΤΗΓΟΡΙΑ ΧΑΡΤΗ	ΖΩΝΕΣ ΔΥΝΗΤΙΚΑ ΥΨΗΛΟΥ ΚΙΝΔΥΝΟΥ	ΑΡΙΘΜΟΣ ΖΩΝΗΣ	ΟΝΟΜΑ ΑΡΧΕΙΟΥ - EL10	ΚΛΙΜΑΚΑ
EL10_P05_DEPTH_MAP_T100_apsfr0008_28	P05	ΧΑΡΤΗΣ ΕΠΙΚΙΝΔΥΝΟΤΗΤΑΣ ΠΛΗΜΜΥΡΑΣ-ΜΕΓΙΣΤΑ ΒΑΘΗ ΜΕΣΕΣ ΤΙΜΕΣ (T=100 ΕΤΗ) Χαμηλή ζώνη λεκανών περιφερειακής τάφρου T66, ποταμών Λουδία, Αξιού, συμπεριλαμβανομένης της περιοχής της πρώην λίμνης Αρτζάν, και Γαλλικό, παραλίμνιες εκτάσεις λίμνης Δοϊράνης, χαμηλή ζώνη λεκάνης λιμνών Κορώνειας-Βόλβης, χαμηλή ζώνη Πολεοδομικού συγκροτήματος Θεσσαλονίκης (EL10RAK0008)	ΧΑΡΤΗΣ ΕΠΙΚΙΝΔΥΝΟΤΗΤΑΣ ΠΛΗΜΜΥΡΑΣ-ΜΕΓΙΣΤΑ ΒΑΘΗ ΜΕΣΕΣ ΤΙΜΕΣ (T=100 ΕΤΗ)	Χαμηλή ζώνη λεκανών περιφερειακής τάφρου T66, ποταμών Λουδία, Αξιού, συμπεριλαμβανομένης της περιοχής της πρώην λίμνης Αρτζάν, και Γαλλικό, παραλίμνιες εκτάσεις λίμνης Δοϊράνης, χαμηλή ζώνη λεκάνης λιμνών Κορώνειας-Βόλβης, χαμηλή ζώνη Πολεοδομικού συγκροτήματος Θεσσαλονίκης	(EL10RAK0008)	EL10_P05_DEPTH_MAP_T100_apsfr0008_28.mxd	1/25 000

ΑΡ. ΧΑΡΤΗ	ΠΑΡΑΔΟΤΕΟ	ΤΙΤΛΟΣ ΣΧΕΔΙΟΥ	ΚΑΤΗΓΟΡΙΑ ΧΑΡΤΗ	ΖΩΝΕΣ ΔΥΝΗΤΙΚΑ ΥΨΗΛΟΥ ΚΙΝΔΥΝΟΥ	ΑΡΙΘΜΟΣ ΖΩΝΗΣ	ΟΝΟΜΑ ΑΡΧΕΙΟΥ - EL10	ΚΛΙΜΑΚΑ
EL10_P05_DEPTH_MAP_T100_apsfr0008_29	P05	ΧΑΡΤΗΣ ΕΠΙΚΙΝΔΥΝΟΤΗΤΑΣ ΠΛΗΜΜΥΡΑΣ-ΜΕΓΙΣΤΑ ΒΑΘΗ ΜΕΣΕΣ ΤΙΜΕΣ (T=100 ΕΤΗ) Χαμηλή ζώνη λεκανών περιφερειακής τάφρου T66, ποταμών Λουδία, Αξιού, συμπεριλαμβανομένης της περιοχής της πρώην λίμνης Αρτζάν, και Γαλλικό, παραλίμνιες εκτάσεις λίμνης Δοϊράνης, χαμηλή ζώνη λεκάνης λιμνών Κορώνειας-Βόλβης, χαμηλή ζώνη Πολεοδομικού συγκροτήματος Θεσσαλονίκης (EL10RAK0008)	ΧΑΡΤΗΣ ΕΠΙΚΙΝΔΥΝΟΤΗΤΑΣ ΠΛΗΜΜΥΡΑΣ-ΜΕΓΙΣΤΑ ΒΑΘΗ ΜΕΣΕΣ ΤΙΜΕΣ (T=100 ΕΤΗ)	Χαμηλή ζώνη λεκανών περιφερειακής τάφρου T66, ποταμών Λουδία, Αξιού, συμπεριλαμβανομένης της περιοχής της πρώην λίμνης Αρτζάν, και Γαλλικό, παραλίμνιες εκτάσεις λίμνης Δοϊράνης, χαμηλή ζώνη λεκάνης λιμνών Κορώνειας-Βόλβης, χαμηλή ζώνη Πολεοδομικού συγκροτήματος Θεσσαλονίκης	(EL10RAK0008)	EL10_P05_DEPTH_MAP_T100_apsfr0008_29.mxd	1/25 000

ΑΡ. ΧΑΡΤΗ	ΠΑΡΑΔΟΤΕΟ	ΤΙΤΛΟΣ ΣΧΕΔΙΟΥ	ΚΑΤΗΓΟΡΙΑ ΧΑΡΤΗ	ΖΩΝΕΣ ΔΥΝΗΤΙΚΑ ΥΨΗΛΟΥ ΚΙΝΔΥΝΟΥ	ΑΡΙΘΜΟΣ ΖΩΝΗΣ	ΟΝΟΜΑ ΑΡΧΕΙΟΥ - EL10	ΚΛΙΜΑΚΑ
EL10_P05_DEPTH_MAP_T100_apsfr0008_30	P05	ΧΑΡΤΗΣ ΕΠΙΚΙΝΔΥΝΟΤΗΤΑΣ ΠΛΗΜΜΥΡΑΣ-ΜΕΓΙΣΤΑ ΒΑΘΗ ΜΕΣΕΣ ΤΙΜΕΣ (T=100 ΕΤΗ) Χαμηλή ζώνη λεκανών περιφερειακής τάφρου T66, ποταμών Λουδία, Αξιού, συμπεριλαμβανομένης της περιοχής της πρώην λίμνης Αρτζάν, και Γαλλικό, παραλίμνιες εκτάσεις λίμνης Δοϊράνης, χαμηλή ζώνη λεκάνης λιμνών Κορώνειας-Βόλβης, χαμηλή ζώνη Πολεοδομικού συγκροτήματος Θεσσαλονίκης (EL10RAK0008)	ΧΑΡΤΗΣ ΕΠΙΚΙΝΔΥΝΟΤΗΤΑΣ ΠΛΗΜΜΥΡΑΣ-ΜΕΓΙΣΤΑ ΒΑΘΗ ΜΕΣΕΣ ΤΙΜΕΣ (T=100 ΕΤΗ)	Χαμηλή ζώνη λεκανών περιφερειακής τάφρου T66, ποταμών Λουδία, Αξιού, συμπεριλαμβανομένης της περιοχής της πρώην λίμνης Αρτζάν, και Γαλλικό, παραλίμνιες εκτάσεις λίμνης Δοϊράνης, χαμηλή ζώνη λεκάνης λιμνών Κορώνειας-Βόλβης, χαμηλή ζώνη Πολεοδομικού συγκροτήματος Θεσσαλονίκης	(EL10RAK0008)	EL10_P05_DEPTH_MAP_T100_apsfr0008_30.mxd	1/25 000

ΑΡ. ΧΑΡΤΗ	ΠΑΡΑΔΟΤΕΟ	ΤΙΤΛΟΣ ΣΧΕΔΙΟΥ	ΚΑΤΗΓΟΡΙΑ ΧΑΡΤΗ	ΖΩΝΕΣ ΔΥΝΗΤΙΚΑ ΥΨΗΛΟΥ ΚΙΝΔΥΝΟΥ	ΑΡΙΘΜΟΣ ΖΩΝΗΣ	ΟΝΟΜΑ ΑΡΧΕΙΟΥ - EL10	ΚΛΙΜΑΚΑ
EL10_P05_DEPTH_MAP_T100_apsfr0008_31	P05	ΧΑΡΤΗΣ ΕΠΙΚΙΝΔΥΝΟΤΗΤΑΣ ΠΛΗΜΜΥΡΑΣ-ΜΕΓΙΣΤΑ ΒΑΘΗ ΜΕΣΕΣ ΤΙΜΕΣ (T=100 ΕΤΗ) Χαμηλή ζώνη λεκανών περιφερειακής τάφρου T66, ποταμών Λουδία, Αξιού, συμπεριλαμβανομένης της περιοχής της πρώην λίμνης Αρτζάν, και Γαλλικό, παραλίμνιες εκτάσεις λίμνης Δοϊράνης, χαμηλή ζώνη λεκάνης λιμνών Κορώνειας-Βόλβης, χαμηλή ζώνη Πολεοδομικού συγκροτήματος Θεσσαλονίκης (EL10RAK0008)	ΧΑΡΤΗΣ ΕΠΙΚΙΝΔΥΝΟΤΗΤΑΣ ΠΛΗΜΜΥΡΑΣ-ΜΕΓΙΣΤΑ ΒΑΘΗ ΜΕΣΕΣ ΤΙΜΕΣ (T=100 ΕΤΗ)	Χαμηλή ζώνη λεκανών περιφερειακής τάφρου T66, ποταμών Λουδία, Αξιού, συμπεριλαμβανομένης της περιοχής της πρώην λίμνης Αρτζάν, και Γαλλικό, παραλίμνιες εκτάσεις λίμνης Δοϊράνης, χαμηλή ζώνη λεκάνης λιμνών Κορώνειας-Βόλβης, χαμηλή ζώνη Πολεοδομικού συγκροτήματος Θεσσαλονίκης	(EL10RAK0008)	EL10_P05_DEPTH_MAP_T100_apsfr0008_31.mxd	1/25 000

ΑΡ. ΧΑΡΤΗ	ΠΑΡΑΔΟΤΕΟ	ΤΙΤΛΟΣ ΣΧΕΔΙΟΥ	ΚΑΤΗΓΟΡΙΑ ΧΑΡΤΗ	ΖΩΝΕΣ ΔΥΝΗΤΙΚΑ ΥΨΗΛΟΥ ΚΙΝΔΥΝΟΥ	ΑΡΙΘΜΟΣ ΖΩΝΗΣ	ΟΝΟΜΑ ΑΡΧΕΙΟΥ - EL10	ΚΛΙΜΑΚΑ
EL10_P05_DEPTH_MAP_T100_apsfr0009_1	P05	ΧΑΡΤΗΣ ΕΠΙΚΙΝΔΥΝΟΤΗΤΑΣ ΠΛΗΜΜΥΡΑΣ-ΜΕΓΙΣΤΑ ΒΑΘΗ ΜΕΣΕΣ ΤΙΜΕΣ (T=100 ΕΤΗ) Κατάντη ρους π. Χαβρία (EL10RAK0009)	ΧΑΡΤΗΣ ΕΠΙΚΙΝΔΥΝΟΤΗΤΑΣ ΠΛΗΜΜΥΡΑΣ-ΜΕΓΙΣΤΑ ΒΑΘΗ ΜΕΣΕΣ ΤΙΜΕΣ (T=100 ΕΤΗ)	Κατάντη ρους π. Χαβρία	(EL10RAK0009)	EL10_P05_DEPTH_MAP_T100_apsfr0009_1.mxd	1/25 000
EL10_P05_DEPTH_MAP_T100_apsfr009_2	P05	ΧΑΡΤΗΣ ΕΠΙΚΙΝΔΥΝΟΤΗΤΑΣ ΠΛΗΜΜΥΡΑΣ-ΜΕΓΙΣΤΑ ΒΑΘΗ ΜΕΣΕΣ ΤΙΜΕΣ (T=100 ΕΤΗ) Κατάντη ρους π. Χαβρία (EL10RAK0009)	ΧΑΡΤΗΣ ΕΠΙΚΙΝΔΥΝΟΤΗΤΑΣ ΠΛΗΜΜΥΡΑΣ-ΜΕΓΙΣΤΑ ΒΑΘΗ ΜΕΣΕΣ ΤΙΜΕΣ (T=100 ΕΤΗ)	Κατάντη ρους π. Χαβρία	(EL10RAK0009)	EL10_P05_DEPTH_MAP_T100_apsfr009_2.mxd	1/25 000

ΑΡ. ΧΑΡΤΗ	ΠΑΡΑΔΟΤΕΟ	ΤΙΤΛΟΣ ΣΧΕΔΙΟΥ	ΚΑΤΗΓΟΡΙΑ ΧΑΡΤΗ	ΖΩΝΕΣ ΔΥΝΗΤΙΚΑ ΥΨΗΛΟΥ ΚΙΝΔΥΝΟΥ	ΑΡΙΘΜΟΣ ΖΩΝΗΣ	ΟΝΟΜΑ ΑΡΧΕΙΟΥ - EL10	ΚΛΙΜΑΚΑ
EL10_P05_DEPTH_MAP_T100_SeaFloods_apsfr008_1	P05	ΧΑΡΤΗΣ ΕΠΙΚΙΝΔΥΝΟΤΗΤΑΣ ΠΛΗΜΜΥΡΑΣ-ΜΕΓΙΣΤΑ ΒΑΘΗ ΜΕΣΕΣ ΤΙΜΕΣ (T=100 ΕΤΗ) Χαμηλή ζώνη λεκανών περιφερειακής τάφρου T66, ποταμών Λουδία, Αξιού, συμπεριλαμβανομένης της περιοχής της πρώην λίμνης Αρτζάν, και Γαλλικό, παραλίμνιες εκτάσεις λίμνης Δοϊράνης, χαμηλή ζώνη λεκάνης λιμνών Κορώνειας-Βόλβης, χαμηλή ζώνη Πολεοδομικού συγκροτήματος Θεσσαλονίκης (EL10RAK0008)	ΧΑΡΤΗΣ ΕΠΙΚΙΝΔΥΝΟΤΗΤΑΣ ΠΛΗΜΜΥΡΑΣ-ΜΕΓΙΣΤΑ ΒΑΘΗ ΜΕΣΕΣ ΤΙΜΕΣ (T=100 ΕΤΗ)	Χαμηλή ζώνη λεκανών περιφερειακής τάφρου T66, ποταμών Λουδία, Αξιού, συμπεριλαμβανομένης της περιοχής της πρώην λίμνης Αρτζάν, και Γαλλικό, παραλίμνιες εκτάσεις λίμνης Δοϊράνης, χαμηλή ζώνη λεκάνης λιμνών Κορώνειας-Βόλβης, χαμηλή ζώνη Πολεοδομικού συγκροτήματος Θεσσαλονίκης	(EL10RAK0008)	EL10_P05_DEPTH_MAP_T100_SeaFloods_apsfr008_1.mxd	1/25 000

ΑΡ. ΧΑΡΤΗ	ΠΑΡΑΔΟΤΕΟ	ΤΙΤΛΟΣ ΣΧΕΔΙΟΥ	ΚΑΤΗΓΟΡΙΑ ΧΑΡΤΗ	ΖΩΝΕΣ ΔΥΝΗΤΙΚΑ ΥΨΗΛΟΥ ΚΙΝΔΥΝΟΥ	ΑΡΙΘΜΟΣ ΖΩΝΗΣ	ΟΝΟΜΑ ΑΡΧΕΙΟΥ - EL10	ΚΛΙΜΑΚΑ
EL10_P05_DEPTH_MAP_T100_SeaFloods_apsfr008_2	P05	ΧΑΡΤΗΣ ΕΠΙΚΙΝΔΥΝΟΤΗΤΑΣ ΠΛΗΜΜΥΡΑΣ-ΜΕΓΙΣΤΑ ΒΑΘΗ ΜΕΣΕΣ ΤΙΜΕΣ (T=100 ΕΤΗ) Χαμηλή ζώνη λεκανών περιφερειακής τάφρου T66, ποταμών Λουδία, Αξιού, συμπεριλαμβανομένης της περιοχής της πρώην λίμνης Αρτζάν, και Γαλλικό, παραλίμνιες εκτάσεις λίμνης Δοϊράνης, χαμηλή ζώνη λεκάνης λιμνών Κορώνειας-Βόλβης, χαμηλή ζώνη Πολεοδομικού συγκροτήματος Θεσσαλονίκης (EL10RAK0008)	ΧΑΡΤΗΣ ΕΠΙΚΙΝΔΥΝΟΤΗΤΑΣ ΠΛΗΜΜΥΡΑΣ-ΜΕΓΙΣΤΑ ΒΑΘΗ ΜΕΣΕΣ ΤΙΜΕΣ (T=100 ΕΤΗ)	Χαμηλή ζώνη λεκανών περιφερειακής τάφρου T66, ποταμών Λουδία, Αξιού, συμπεριλαμβανομένης της περιοχής της πρώην λίμνης Αρτζάν, και Γαλλικό, παραλίμνιες εκτάσεις λίμνης Δοϊράνης, χαμηλή ζώνη λεκάνης λιμνών Κορώνειας-Βόλβης, χαμηλή ζώνη Πολεοδομικού συγκροτήματος Θεσσαλονίκης	(EL10RAK0008)	EL10_P05_DEPTH_MAP_T100_SeaFloods_apsfr008_2.mxd	1/25 000

ΑΡ. ΧΑΡΤΗ	ΠΑΡΑΔΟΤΕΟ	ΤΙΤΛΟΣ ΣΧΕΔΙΟΥ	ΚΑΤΗΓΟΡΙΑ ΧΑΡΤΗ	ΖΩΝΕΣ ΔΥΝΗΤΙΚΑ ΥΨΗΛΟΥ ΚΙΝΔΥΝΟΥ	ΑΡΙΘΜΟΣ ΖΩΝΗΣ	ΟΝΟΜΑ ΑΡΧΕΙΟΥ - EL10	ΚΛΙΜΑΚΑ
EL10_P05_DEPTH_MAP_T100_SeaFloods_apsfr008_3	P05	ΧΑΡΤΗΣ ΕΠΙΚΙΝΔΥΝΟΤΗΤΑΣ ΠΛΗΜΜΥΡΑΣ-ΜΕΓΙΣΤΑ ΒΑΘΗ ΜΕΣΕΣ ΤΙΜΕΣ (T=100 ΕΤΗ) Χαμηλή ζώνη λεκανών περιφερειακής τάφρου T66, ποταμών Λουδία, Αξιού, συμπεριλαμβανομένης της περιοχής της πρώην λίμνης Αρτζάν, και Γαλλικό, παραλίμνιες εκτάσεις λίμνης Δοϊράνης, χαμηλή ζώνη λεκάνης λιμνών Κορώνειας-Βόλβης, χαμηλή ζώνη Πολεοδομικού συγκροτήματος Θεσσαλονίκης (EL10RAK0008)	ΧΑΡΤΗΣ ΕΠΙΚΙΝΔΥΝΟΤΗΤΑΣ ΠΛΗΜΜΥΡΑΣ-ΜΕΓΙΣΤΑ ΒΑΘΗ ΜΕΣΕΣ ΤΙΜΕΣ (T=100 ΕΤΗ)	Χαμηλή ζώνη λεκανών περιφερειακής τάφρου T66, ποταμών Λουδία, Αξιού, συμπεριλαμβανομένης της περιοχής της πρώην λίμνης Αρτζάν, και Γαλλικό, παραλίμνιες εκτάσεις λίμνης Δοϊράνης, χαμηλή ζώνη λεκάνης λιμνών Κορώνειας-Βόλβης, χαμηλή ζώνη Πολεοδομικού συγκροτήματος Θεσσαλονίκης	(EL10RAK0008)	EL10_P05_DEPTH_MAP_T100_SeaFloods_apsfr008_3.mxd	1/10 000

ΑΡ. ΧΑΡΤΗ	ΠΑΡΑΔΟΤΕΟ	ΤΙΤΛΟΣ ΣΧΕΔΙΟΥ	ΚΑΤΗΓΟΡΙΑ ΧΑΡΤΗ	ΖΩΝΕΣ ΔΥΝΗΤΙΚΑ ΥΨΗΛΟΥ ΚΙΝΔΥΝΟΥ	ΑΡΙΘΜΟΣ ΖΩΝΗΣ	ΟΝΟΜΑ ΑΡΧΕΙΟΥ - EL10	ΚΛΙΜΑΚΑ
EL10_P05_DEPTH_MAP_T100_SeaFloods_apsfr008_4	P05	ΧΑΡΤΗΣ ΕΠΙΚΙΝΔΥΝΟΤΗΤΑΣ ΠΛΗΜΜΥΡΑΣ-ΜΕΓΙΣΤΑ ΒΑΘΗ ΜΕΣΕΣ ΤΙΜΕΣ (T=100 ΕΤΗ) Χαμηλή ζώνη λεκανών περιφερειακής τάφρου T66, ποταμών Λουδία, Αξιού, συμπεριλαμβανομένης της περιοχής της πρώην λίμνης Αρτζάν, και Γαλλικό, παραλίμνιες εκτάσεις λίμνης Δοϊράνης, χαμηλή ζώνη λεκάνης λιμνών Κορώνειας-Βόλβης, χαμηλή ζώνη Πολεοδομικού συγκροτήματος Θεσσαλονίκης (EL10RAK0008)	ΧΑΡΤΗΣ ΕΠΙΚΙΝΔΥΝΟΤΗΤΑΣ ΠΛΗΜΜΥΡΑΣ-ΜΕΓΙΣΤΑ ΒΑΘΗ ΜΕΣΕΣ ΤΙΜΕΣ (T=100 ΕΤΗ)	Χαμηλή ζώνη λεκανών περιφερειακής τάφρου T66, ποταμών Λουδία, Αξιού, συμπεριλαμβανομένης της περιοχής της πρώην λίμνης Αρτζάν, και Γαλλικό, παραλίμνιες εκτάσεις λίμνης Δοϊράνης, χαμηλή ζώνη λεκάνης λιμνών Κορώνειας-Βόλβης, χαμηλή ζώνη Πολεοδομικού συγκροτήματος Θεσσαλονίκης	(EL10RAK0008)	EL10_P05_DEPTH_MAP_T100_SeaFloods_apsfr008_4.mxd	1/10 000

ΑΡ. ΧΑΡΤΗ	ΠΑΡΑΔΟΤΕΟ	ΤΙΤΛΟΣ ΣΧΕΔΙΟΥ	ΚΑΤΗΓΟΡΙΑ ΧΑΡΤΗ	ΖΩΝΕΣ ΔΥΝΗΤΙΚΑ ΥΨΗΛΟΥ ΚΙΝΔΥΝΟΥ	ΑΡΙΘΜΟΣ ΖΩΝΗΣ	ΟΝΟΜΑ ΑΡΧΕΙΟΥ - EL10	ΚΛΙΜΑΚΑ
EL10_P05_DEPTH_MAP_T100_SeaFloods_apsfr008_5	P05	ΧΑΡΤΗΣ ΕΠΙΚΙΝΔΥΝΟΤΗΤΑΣ ΠΛΗΜΜΥΡΑΣ-ΜΕΓΙΣΤΑ ΒΑΘΗ ΜΕΣΕΣ ΤΙΜΕΣ (T=100 ΕΤΗ) Χαμηλή ζώνη λεκανών περιφερειακής τάφρου T66, ποταμών Λουδία, Αξιού, συμπεριλαμβανομένης της περιοχής της πρώην λίμνης Αρτζάν, και Γαλλικό, παραλίμνιες εκτάσεις λίμνης Δοϊράνης, χαμηλή ζώνη λεκάνης λιμνών Κορώνειας-Βόλβης, χαμηλή ζώνη Πολεοδομικού συγκροτήματος Θεσσαλονίκης (EL10RAK0008)	ΧΑΡΤΗΣ ΕΠΙΚΙΝΔΥΝΟΤΗΤΑΣ ΠΛΗΜΜΥΡΑΣ-ΜΕΓΙΣΤΑ ΒΑΘΗ ΜΕΣΕΣ ΤΙΜΕΣ (T=100 ΕΤΗ)	Χαμηλή ζώνη λεκανών περιφερειακής τάφρου T66, ποταμών Λουδία, Αξιού, συμπεριλαμβανομένης της περιοχής της πρώην λίμνης Αρτζάν, και Γαλλικό, παραλίμνιες εκτάσεις λίμνης Δοϊράνης, χαμηλή ζώνη λεκάνης λιμνών Κορώνειας-Βόλβης, χαμηλή ζώνη Πολεοδομικού συγκροτήματος Θεσσαλονίκης	(EL10RAK0008)	EL10_P05_DEPTH_MAP_T100_SeaFloods_apsfr008_5.mxd	1/10 000

ΑΡ. ΧΑΡΤΗ	ΠΑΡΑΔΟΤΕΟ	ΤΙΤΛΟΣ ΣΧΕΔΙΟΥ	ΚΑΤΗΓΟΡΙΑ ΧΑΡΤΗ	ΖΩΝΕΣ ΔΥΝΗΤΙΚΑ ΥΨΗΛΟΥ ΚΙΝΔΥΝΟΥ	ΑΡΙΘΜΟΣ ΖΩΝΗΣ	ΟΝΟΜΑ ΑΡΧΕΙΟΥ - EL10	ΚΛΙΜΑΚΑ
EL10_P05_DEPTH_MAP_T100_SeaFloods_apsfr008_6	P05	ΧΑΡΤΗΣ ΕΠΙΚΙΝΔΥΝΟΤΗΤΑΣ ΠΛΗΜΜΥΡΑΣ-ΜΕΓΙΣΤΑ ΒΑΘΗ ΜΕΣΕΣ ΤΙΜΕΣ (T=100 ΕΤΗ) Χαμηλή ζώνη λεκανών περιφερειακής τάφρου T66, ποταμών Λουδία, Αξιού, συμπεριλαμβανομένης της περιοχής της πρώην λίμνης Αρτζάν, και Γαλλικό, παραλίμνιες εκτάσεις λίμνης Δοϊράνης, χαμηλή ζώνη λεκάνης λιμνών Κορώνειας-Βόλβης, χαμηλή ζώνη Πολεοδομικού συγκροτήματος Θεσσαλονίκης (EL10RAK0008)	ΧΑΡΤΗΣ ΕΠΙΚΙΝΔΥΝΟΤΗΤΑΣ ΠΛΗΜΜΥΡΑΣ-ΜΕΓΙΣΤΑ ΒΑΘΗ ΜΕΣΕΣ ΤΙΜΕΣ (T=100 ΕΤΗ)	Χαμηλή ζώνη λεκανών περιφερειακής τάφρου T66, ποταμών Λουδία, Αξιού, συμπεριλαμβανομένης της περιοχής της πρώην λίμνης Αρτζάν, και Γαλλικό, παραλίμνιες εκτάσεις λίμνης Δοϊράνης, χαμηλή ζώνη λεκάνης λιμνών Κορώνειας-Βόλβης, χαμηλή ζώνη Πολεοδομικού συγκροτήματος Θεσσαλονίκης	(EL10RAK0008)	EL10_P05_DEPTH_MAP_T100_SeaFloods_apsfr008_6.mxd	1/10 000

ΑΡ. ΧΑΡΤΗ	ΠΑΡΑΔΟΤΕΟ	ΤΙΤΛΟΣ ΣΧΕΔΙΟΥ	ΚΑΤΗΓΟΡΙΑ ΧΑΡΤΗ	ΖΩΝΕΣ ΔΥΝΗΤΙΚΑ ΥΨΗΛΟΥ ΚΙΝΔΥΝΟΥ	ΑΡΙΘΜΟΣ ΖΩΝΗΣ	ΟΝΟΜΑ ΑΡΧΕΙΟΥ - EL10	ΚΛΙΜΑΚΑ
EL10_P05_DEPTH_MAP_T1000_apsfr0002_1	P05	ΧΑΡΤΗΣ ΕΠΙΚΙΝΔΥΝΟΤΗΤΑΣ ΠΛΗΜΜΥΡΑΣ-ΜΕΓΙΣΤΑ ΒΑΘΗ ΜΕΣΕΣ ΤΙΜΕΣ (T=1000 ΕΤΗ) Παραθαλάσσια ζώνη περιοχής Αγ. Νικολάου(EL10RAK0002)	ΧΑΡΤΗΣ ΕΠΙΚΙΝΔΥΝΟΤΗΤΑΣ ΠΛΗΜΜΥΡΑΣ-ΜΕΓΙΣΤΑ ΒΑΘΗ ΜΕΣΕΣ ΤΙΜΕΣ (T=1000 ΕΤΗ)	Παραθαλάσσια ζώνη περιοχής Αγ. Νικολάου	(EL10RAK0002)	EL10_P05_DEPTH_MAP_T1000_apsfr0002_1.mxd	1/25 000
EL10_P05_DEPTH_MAP_T1000_apsfr0003_1	P05	ΧΑΡΤΗΣ ΕΠΙΚΙΝΔΥΝΟΤΗΤΑΣ ΠΛΗΜΜΥΡΑΣ-ΜΕΓΙΣΤΑ ΒΑΘΗ ΜΕΣΕΣ ΤΙΜΕΣ (T=1000 ΕΤΗ) Χαμηλή ζώνη λεκανών ρεμάτων Ν. Μουδανίων, Αγ. Μάμα και βόρειου τμήματος χερσονήσου Κασσάνδρειας Χαλκιδικής (EL10RAK0003)	ΧΑΡΤΗΣ ΕΠΙΚΙΝΔΥΝΟΤΗΤΑΣ ΠΛΗΜΜΥΡΑΣ-ΜΕΓΙΣΤΑ ΒΑΘΗ ΜΕΣΕΣ ΤΙΜΕΣ (T=1000 ΕΤΗ)	Χαμηλή ζώνη λεκανών ρεμάτων Ν. Μουδανίων, Αγ. Μάμα και βόρειου τμήματος χερσονήσου Κασσάνδρειας Χαλκιδικής	(EL10RAK0003)	EL10_P05_DEPTH_MAP_T1000_apsfr0003_1.mxd	1/25 000

ΑΡ. ΧΑΡΤΗ	ΠΑΡΑΔΟΤΕΟ	ΤΙΤΛΟΣ ΣΧΕΔΙΟΥ	ΚΑΤΗΓΟΡΙΑ ΧΑΡΤΗ	ΖΩΝΕΣ ΔΥΝΗΤΙΚΑ ΥΨΗΛΟΥ ΚΙΝΔΥΝΟΥ	ΑΡΙΘΜΟΣ ΖΩΝΗΣ	ΟΝΟΜΑ ΑΡΧΕΙΟΥ - EL10	ΚΛΙΜΑΚΑ
EL10_P05_DEPTH_MAP_T1000_apsfr0003_2	P05	ΧΑΡΤΗΣ ΕΠΙΚΙΝΔΥΝΟΤΗΤΑΣ ΠΛΗΜΜΥΡΑΣ-ΜΕΓΙΣΤΑ ΒΑΘΗ ΜΕΣΕΣ ΤΙΜΕΣ (T=1000 ΕΤΗ) Χαμηλή ζώνη λεκανών ρεμάτων Ν. Μουδανίων, Αγ. Μάμα και βόρειου τμήματος χερσονήσου Κασσάνδρειας Χαλκιδικής (EL10RAK0003)	ΧΑΡΤΗΣ ΕΠΙΚΙΝΔΥΝΟΤΗΤΑΣ ΠΛΗΜΜΥΡΑΣ-ΜΕΓΙΣΤΑ ΒΑΘΗ ΜΕΣΕΣ ΤΙΜΕΣ (T=1000 ΕΤΗ)	Χαμηλή ζώνη λεκανών ρεμάτων Ν. Μουδανίων, Αγ. Μάμα και βόρειου τμήματος χερσονήσου Κασσάνδρειας Χαλκιδικής	(EL10RAK0003)	EL10_P05_DEPTH_MAP_T1000_apsfr0003_2.mxd	1/25 000
EL10_P05_DEPTH_MAP_T1000_apsfr0003_3	P05	ΧΑΡΤΗΣ ΕΠΙΚΙΝΔΥΝΟΤΗΤΑΣ ΠΛΗΜΜΥΡΑΣ-ΜΕΓΙΣΤΑ ΒΑΘΗ ΜΕΣΕΣ ΤΙΜΕΣ (T=1000 ΕΤΗ) Χαμηλή ζώνη λεκανών ρεμάτων Ν. Μουδανίων, Αγ. Μάμα και βόρειου τμήματος χερσονήσου Κασσάνδρειας Χαλκιδικής (EL10RAK0003)	ΧΑΡΤΗΣ ΕΠΙΚΙΝΔΥΝΟΤΗΤΑΣ ΠΛΗΜΜΥΡΑΣ-ΜΕΓΙΣΤΑ ΒΑΘΗ ΜΕΣΕΣ ΤΙΜΕΣ (T=1000 ΕΤΗ)	Χαμηλή ζώνη λεκανών ρεμάτων Ν. Μουδανίων, Αγ. Μάμα και βόρειου τμήματος χερσονήσου Κασσάνδρειας Χαλκιδικής	(EL10RAK0003)	EL10_P05_DEPTH_MAP_T1000_apsfr0003_3.mxd	1/25 000

ΑΡ. ΧΑΡΤΗ	ΠΑΡΑΔΟΤΕΟ	ΤΙΤΛΟΣ ΣΧΕΔΙΟΥ	ΚΑΤΗΓΟΡΙΑ ΧΑΡΤΗ	ΖΩΝΕΣ ΔΥΝΗΤΙΚΑ ΥΨΗΛΟΥ ΚΙΝΔΥΝΟΥ	ΑΡΙΘΜΟΣ ΖΩΝΗΣ	ΟΝΟΜΑ ΑΡΧΕΙΟΥ - EL10	ΚΛΙΜΑΚΑ
EL10_P05_DEPTH_MAP_T1000_apsfr0003_4	P05	ΧΑΡΤΗΣ ΕΠΙΚΙΝΔΥΝΟΤΗΤΑΣ ΠΛΗΜΜΥΡΑΣ-ΜΕΓΙΣΤΑ ΒΑΘΗ ΜΕΣΕΣ ΤΙΜΕΣ (T=1000 ΕΤΗ) Χαμηλή ζώνη λεκανών ρεμάτων Ν. Μουδανίων, Αγ. Μάμα και βόρειου τμήματος χερσονήσου Κασσάνδρειας Χαλκιδικής (EL10RAK0003)	ΧΑΡΤΗΣ ΕΠΙΚΙΝΔΥΝΟΤΗΤΑΣ ΠΛΗΜΜΥΡΑΣ-ΜΕΓΙΣΤΑ ΒΑΘΗ ΜΕΣΕΣ ΤΙΜΕΣ (T=1000 ΕΤΗ)	Χαμηλή ζώνη λεκανών ρεμάτων Ν. Μουδανίων, Αγ. Μάμα και βόρειου τμήματος χερσονήσου Κασσάνδρειας Χαλκιδικής	(EL10RAK0003)	EL10_P05_DEPTH_MAP_T1000_apsfr0003_4.mxd	1/25 000
EL10_P05_DEPTH_MAP_T1000_apsfr0004_1	P05	ΧΑΡΤΗΣ ΕΠΙΚΙΝΔΥΝΟΤΗΤΑΣ ΠΛΗΜΜΥΡΑΣ-ΜΕΓΙΣΤΑ ΒΑΘΗ ΜΕΣΕΣ ΤΙΜΕΣ (T=1000 ΕΤΗ) Χαμηλή ζώνη λεκάνης ρέματος Ν. Ηρακλείας-Ν. Καλλικράτειας (EL10RAK0004)	ΧΑΡΤΗΣ ΕΠΙΚΙΝΔΥΝΟΤΗΤΑΣ ΠΛΗΜΜΥΡΑΣ-ΜΕΓΙΣΤΑ ΒΑΘΗ ΜΕΣΕΣ ΤΙΜΕΣ (T=1000 ΕΤΗ)	Χαμηλή ζώνη λεκάνης ρέματος Ν. Ηρακλείας-Ν. Καλλικράτειας	(EL10RAK0004)	EL10_P05_DEPTH_MAP_T1000_apsfr0004_1.mxd	1/25 000
EL10_P05_DEPTH_MAP_T1000_apsfr0005_1	P05	ΧΑΡΤΗΣ ΕΠΙΚΙΝΔΥΝΟΤΗΤΑΣ ΠΛΗΜΜΥΡΑΣ-ΜΕΓΙΣΤΑ ΒΑΘΗ ΜΕΣΕΣ ΤΙΜΕΣ (T=1000 ΕΤΗ) Παραθαλάσσια ζώνη Επανομής (EL10RAK0005)	ΧΑΡΤΗΣ ΕΠΙΚΙΝΔΥΝΟΤΗΤΑΣ ΠΛΗΜΜΥΡΑΣ-ΜΕΓΙΣΤΑ ΒΑΘΗ ΜΕΣΕΣ ΤΙΜΕΣ (T=1000 ΕΤΗ)	Παραθαλάσσια ζώνη Επανομής	(EL10RAK0005)	EL10_P05_DEPTH_MAP_T1000_apsfr0005_1.mxd	1/25 000

ΑΡ. ΧΑΡΤΗ	ΠΑΡΑΔΟΤΕΟ	ΤΙΤΛΟΣ ΣΧΕΔΙΟΥ	ΚΑΤΗΓΟΡΙΑ ΧΑΡΤΗ	ΖΩΝΕΣ ΔΥΝΗΤΙΚΑ ΥΨΗΛΟΥ ΚΙΝΔΥΝΟΥ	ΑΡΙΘΜΟΣ ΖΩΝΗΣ	ΟΝΟΜΑ ΑΡΧΕΙΟΥ - EL10	ΚΛΙΜΑΚΑ
EL10_P05_DEPTH_MAP_T1000_apsfr0006_1	P05	ΧΑΡΤΗΣ ΕΠΙΚΙΝΔΥΝΟΤΗΤΑΣ ΠΛΗΜΜΥΡΑΣ-ΜΕΓΙΣΤΑ ΒΑΘΗ ΜΕΣΕΣ ΤΙΜΕΣ (T=1000 ΕΤΗ) Άνω ρους νότιων ρεμάτων λιμνών Κορώνεια-Βόλβη (περιοχή Ζαγκλιβέριο)	ΧΑΡΤΗΣ ΕΠΙΚΙΝΔΥΝΟΤΗΤΑΣ ΠΛΗΜΜΥΡΑΣ-ΜΕΓΙΣΤΑ ΒΑΘΗ ΜΕΣΕΣ ΤΙΜΕΣ (T=1000 ΕΤΗ)	Άνω ρους νότιων ρεμάτων λιμνών Κορώνεια-Βόλβη (περιοχή Ζαγκλιβέριο)	(EL10RAK0006)	EL10_P05_DEPTH_MAP_T1000_apsfr0006_1.mxd	1/25 000
EL10_P05_DEPTH_MAP_T1000_apsfr0006_2	P05	ΧΑΡΤΗΣ ΕΠΙΚΙΝΔΥΝΟΤΗΤΑΣ ΠΛΗΜΜΥΡΑΣ-ΜΕΓΙΣΤΑ ΒΑΘΗ ΜΕΣΕΣ ΤΙΜΕΣ (T=1000 ΕΤΗ) Άνω ρους νότιων ρεμάτων λιμνών Κορώνεια-Βόλβη (περιοχή Ζαγκλιβέριο)	ΧΑΡΤΗΣ ΕΠΙΚΙΝΔΥΝΟΤΗΤΑΣ ΠΛΗΜΜΥΡΑΣ-ΜΕΓΙΣΤΑ ΒΑΘΗ ΜΕΣΕΣ ΤΙΜΕΣ (T=1000 ΕΤΗ)	Άνω ρους νότιων ρεμάτων λιμνών Κορώνεια-Βόλβη (περιοχή Ζαγκλιβέριο)	(EL10RAK0006)	EL10_P05_DEPTH_MAP_T1000_apsfr0006_2.mxd	1/25 000
EL10_P05_DEPTH_MAP_T1000_apsfr0007_1	P05	ΧΑΡΤΗΣ ΕΠΙΚΙΝΔΥΝΟΤΗΤΑΣ ΠΛΗΜΜΥΡΑΣ-ΜΕΓΙΣΤΑ ΒΑΘΗ ΜΕΣΕΣ ΤΙΜΕΣ (T=1000 ΕΤΗ) Χαμηλή ζώνη Ξηρολίμνης (EL10RAK0007)	ΧΑΡΤΗΣ ΕΠΙΚΙΝΔΥΝΟΤΗΤΑΣ ΠΛΗΜΜΥΡΑΣ-ΜΕΓΙΣΤΑ ΒΑΘΗ ΜΕΣΕΣ ΤΙΜΕΣ (T=1000 ΕΤΗ)	Χαμηλή ζώνη Ξηροπόταμου λεκάνης λίμνης Βόλβης	(EL10RAK0007)	EL10_P05_DEPTH_MAP_T1000_apsfr0007_1.mxd	1/25 000

ΑΡ. ΧΑΡΤΗ	ΠΑΡΑΔΟΤΕΟ	ΤΙΤΛΟΣ ΣΧΕΔΙΟΥ	ΚΑΤΗΓΟΡΙΑ ΧΑΡΤΗ	ΖΩΝΕΣ ΔΥΝΗΤΙΚΑ ΥΨΗΛΟΥ ΚΙΝΔΥΝΟΥ	ΑΡΙΘΜΟΣ ΖΩΝΗΣ	ΟΝΟΜΑ ΑΡΧΕΙΟΥ - EL10	ΚΛΙΜΑΚΑ
EL10_P05_DEPTH_MAP_T1000_apsfr0007_2	P05	ΧΑΡΤΗΣ ΕΠΙΚΙΝΔΥΝΟΤΗΤΑΣ ΠΛΗΜΜΥΡΑΣ-ΜΕΓΙΣΤΑ ΒΑΘΗ ΜΕΣΕΣ ΤΙΜΕΣ (T=1000 ΕΤΗ) Χαμηλή ζώνη Ξηρολίμνης (EL10RAK0007)	ΧΑΡΤΗΣ ΕΠΙΚΙΝΔΥΝΟΤΗΤΑΣ ΠΛΗΜΜΥΡΑΣ-ΜΕΓΙΣΤΑ ΒΑΘΗ ΜΕΣΕΣ ΤΙΜΕΣ (T=1000 ΕΤΗ)	Χαμηλή ζώνη Ξηροπόταμου λεκάνης λίμνης Βόλβης	(EL10RAK0007)	EL10_P05_DEPTH_MAP_T1000_apsfr0007_2.mxd	1/25 000
EL10_P05_DEPTH_MAP_T1000_apsfr0008_1	P05	ΧΑΡΤΗΣ ΕΠΙΚΙΝΔΥΝΟΤΗΤΑΣ ΠΛΗΜΜΥΡΑΣ-ΜΕΓΙΣΤΑ ΒΑΘΗ ΜΕΣΕΣ ΤΙΜΕΣ (T=1000 ΕΤΗ) Χαμηλή ζώνη λεκανών περιφερειακής τάφρου T66, ποταμών Λουδία, Αξιού, συμπεριλαμβανομένης της περιοχής της πρώην λίμνης Αρτζάν, και Γαλλικό, παραλίμνιες εκτάσεις λίμνης Δοϊράνης, χαμηλή ζώνη λεκάνης λιμνών Κορώνειας-Βόλβης, χαμηλή ζώνη Πολεοδομικού συγκροτήματος Θεσσαλονίκης (EL10RAK0008)	ΧΑΡΤΗΣ ΕΠΙΚΙΝΔΥΝΟΤΗΤΑΣ ΠΛΗΜΜΥΡΑΣ-ΜΕΓΙΣΤΑ ΒΑΘΗ ΜΕΣΕΣ ΤΙΜΕΣ (T=1000 ΕΤΗ)	Χαμηλή ζώνη λεκανών περιφερειακής τάφρου T66, ποταμών Λουδία, Αξιού, συμπεριλαμβανομένης της περιοχής της πρώην λίμνης Αρτζάν, και Γαλλικό, παραλίμνιες εκτάσεις λίμνης Δοϊράνης, χαμηλή ζώνη λεκάνης λιμνών Κορώνειας-Βόλβης, χαμηλή ζώνη Πολεοδομικού συγκροτήματος Θεσσαλονίκης	(EL10RAK0008)	EL10_P05_DEPTH_MAP_T1000_apsfr0008_1.mxd	1/25 000

ΑΡ. ΧΑΡΤΗ	ΠΑΡΑΔΟΤΕΟ	ΤΙΤΛΟΣ ΣΧΕΔΙΟΥ	ΚΑΤΗΓΟΡΙΑ ΧΑΡΤΗ	ΖΩΝΕΣ ΔΥΝΗΤΙΚΑ ΥΨΗΛΟΥ ΚΙΝΔΥΝΟΥ	ΑΡΙΘΜΟΣ ΖΩΝΗΣ	ΟΝΟΜΑ ΑΡΧΕΙΟΥ - EL10	ΚΛΙΜΑΚΑ
EL10_P05_DEPTH_MAP_T1000_apsfr0008_2	P05	ΧΑΡΤΗΣ ΕΠΙΚΙΝΔΥΝΟΤΗΤΑΣ ΠΛΗΜΜΥΡΑΣ-ΜΕΓΙΣΤΑ ΒΑΘΗ ΜΕΣΕΣ ΤΙΜΕΣ (T=1000 ΕΤΗ) Χαμηλή ζώνη λεκανών περιφερειακής τάφρου T66, ποταμών Λουδία, Αξιού, συμπεριλαμβανομένης της περιοχής της πρώην λίμνης Αρτζάν, και Γαλλικό, παραλίμνιες εκτάσεις λίμνης Δοϊράνης, χαμηλή ζώνη λεκάνης λιμνών Κορώνειας-Βόλβης, χαμηλή ζώνη Πολεοδομικού συγκροτήματος Θεσσαλονίκης (EL10RAK0008)	ΧΑΡΤΗΣ ΕΠΙΚΙΝΔΥΝΟΤΗΤΑΣ ΠΛΗΜΜΥΡΑΣ-ΜΕΓΙΣΤΑ ΒΑΘΗ ΜΕΣΕΣ ΤΙΜΕΣ (T=1000 ΕΤΗ)	Χαμηλή ζώνη λεκανών περιφερειακής τάφρου T66, ποταμών Λουδία, Αξιού, συμπεριλαμβανομένης της περιοχής της πρώην λίμνης Αρτζάν, και Γαλλικό, παραλίμνιες εκτάσεις λίμνης Δοϊράνης, χαμηλή ζώνη λεκάνης λιμνών Κορώνειας-Βόλβης, χαμηλή ζώνη Πολεοδομικού συγκροτήματος Θεσσαλονίκης	(EL10RAK0008)	EL10_P05_DEPTH_MAP_T1000_apsfr0008_2.mxd	1/25 000

ΑΡ. ΧΑΡΤΗ	ΠΑΡΑΔΟΤΕΟ	ΤΙΤΛΟΣ ΣΧΕΔΙΟΥ	ΚΑΤΗΓΟΡΙΑ ΧΑΡΤΗ	ΖΩΝΕΣ ΔΥΝΗΤΙΚΑ ΥΨΗΛΟΥ ΚΙΝΔΥΝΟΥ	ΑΡΙΘΜΟΣ ΖΩΝΗΣ	ΟΝΟΜΑ ΑΡΧΕΙΟΥ - EL10	ΚΛΙΜΑΚΑ
EL10_P05_DEPTH_MAP_T1000_apsfr0008_3	P05	ΧΑΡΤΗΣ ΕΠΙΚΙΝΔΥΝΟΤΗΤΑΣ ΠΛΗΜΜΥΡΑΣ-ΜΕΓΙΣΤΑ ΒΑΘΗ ΜΕΣΕΣ ΤΙΜΕΣ (T=1000 ΕΤΗ) Χαμηλή ζώνη λεκανών περιφερειακής τάφρου T66, ποταμών Λουδία, Αξιού, συμπεριλαμβανομένης της περιοχής της πρώην λίμνης Αρτζάν, και Γαλλικό, παραλίμνιες εκτάσεις λίμνης Δοϊράνης, χαμηλή ζώνη λεκάνης λιμνών Κορώνειας-Βόλβης, χαμηλή ζώνη Πολεοδομικού συγκροτήματος Θεσσαλονίκης (EL10RAK0008)	ΧΑΡΤΗΣ ΕΠΙΚΙΝΔΥΝΟΤΗΤΑΣ ΠΛΗΜΜΥΡΑΣ-ΜΕΓΙΣΤΑ ΒΑΘΗ ΜΕΣΕΣ ΤΙΜΕΣ (T=1000 ΕΤΗ)	Χαμηλή ζώνη λεκανών περιφερειακής τάφρου T66, ποταμών Λουδία, Αξιού, συμπεριλαμβανομένης της περιοχής της πρώην λίμνης Αρτζάν, και Γαλλικό, παραλίμνιες εκτάσεις λίμνης Δοϊράνης, χαμηλή ζώνη λεκάνης λιμνών Κορώνειας-Βόλβης, χαμηλή ζώνη Πολεοδομικού συγκροτήματος Θεσσαλονίκης	(EL10RAK0008)	EL10_P05_DEPTH_MAP_T1000_apsfr0008_3.mxd	1/25 000

ΑΡ. ΧΑΡΤΗ	ΠΑΡΑΔΟΤΕΟ	ΤΙΤΛΟΣ ΣΧΕΔΙΟΥ	ΚΑΤΗΓΟΡΙΑ ΧΑΡΤΗ	ΖΩΝΕΣ ΔΥΝΗΤΙΚΑ ΥΨΗΛΟΥ ΚΙΝΔΥΝΟΥ	ΑΡΙΘΜΟΣ ΖΩΝΗΣ	ΟΝΟΜΑ ΑΡΧΕΙΟΥ - EL10	ΚΛΙΜΑΚΑ
EL10_P05_DEPTH_MAP_T1000_apsfr0008_4	P05	ΧΑΡΤΗΣ ΕΠΙΚΙΝΔΥΝΟΤΗΤΑΣ ΠΛΗΜΜΥΡΑΣ-ΜΕΓΙΣΤΑ ΒΑΘΗ ΜΕΣΕΣ ΤΙΜΕΣ (T=1000 ΕΤΗ) Χαμηλή ζώνη λεκανών περιφερειακής τάφρου T66, ποταμών Λουδία, Αξιού, συμπεριλαμβανομένης της περιοχής της πρώην λίμνης Αρτζάν, και Γαλλικό, παραλίμνιες εκτάσεις λίμνης Δοϊράνης, χαμηλή ζώνη λεκάνης λιμνών Κορώνειας-Βόλβης, χαμηλή ζώνη Πολεοδομικού συγκροτήματος Θεσσαλονίκης (EL10RAK0008)	ΧΑΡΤΗΣ ΕΠΙΚΙΝΔΥΝΟΤΗΤΑΣ ΠΛΗΜΜΥΡΑΣ-ΜΕΓΙΣΤΑ ΒΑΘΗ ΜΕΣΕΣ ΤΙΜΕΣ (T=1000 ΕΤΗ)	Χαμηλή ζώνη λεκανών περιφερειακής τάφρου T66, ποταμών Λουδία, Αξιού, συμπεριλαμβανομένης της περιοχής της πρώην λίμνης Αρτζάν, και Γαλλικό, παραλίμνιες εκτάσεις λίμνης Δοϊράνης, χαμηλή ζώνη λεκάνης λιμνών Κορώνειας-Βόλβης, χαμηλή ζώνη Πολεοδομικού συγκροτήματος Θεσσαλονίκης	(EL10RAK0008)	EL10_P05_DEPTH_MAP_T1000_apsfr0008_4.mxd	1/25 000

ΑΡ. ΧΑΡΤΗ	ΠΑΡΑΔΟΤΕΟ	ΤΙΤΛΟΣ ΣΧΕΔΙΟΥ	ΚΑΤΗΓΟΡΙΑ ΧΑΡΤΗ	ΖΩΝΕΣ ΔΥΝΗΤΙΚΑ ΥΨΗΛΟΥ ΚΙΝΔΥΝΟΥ	ΑΡΙΘΜΟΣ ΖΩΝΗΣ	ΟΝΟΜΑ ΑΡΧΕΙΟΥ - EL10	ΚΛΙΜΑΚΑ
EL10_P05_DEPTH_MAP_T1000_apsfr0008_5	P05	ΧΑΡΤΗΣ ΕΠΙΚΙΝΔΥΝΟΤΗΤΑΣ ΠΛΗΜΜΥΡΑΣ-ΜΕΓΙΣΤΑ ΒΑΘΗ ΜΕΣΕΣ ΤΙΜΕΣ (T=1000 ΕΤΗ) Χαμηλή ζώνη λεκανών περιφερειακής τάφρου T66, ποταμών Λουδία, Αξιού, συμπεριλαμβανομένης της περιοχής της πρώην λίμνης Αρτζάν, και Γαλλικό, παραλίμνιες εκτάσεις λίμνης Δοϊράνης, χαμηλή ζώνη λεκάνης λιμνών Κορώνειας-Βόλβης, χαμηλή ζώνη Πολεοδομικού συγκροτήματος Θεσσαλονίκης (EL10RAK0008)	ΧΑΡΤΗΣ ΕΠΙΚΙΝΔΥΝΟΤΗΤΑΣ ΠΛΗΜΜΥΡΑΣ-ΜΕΓΙΣΤΑ ΒΑΘΗ ΜΕΣΕΣ ΤΙΜΕΣ (T=1000 ΕΤΗ)	Χαμηλή ζώνη λεκανών περιφερειακής τάφρου T66, ποταμών Λουδία, Αξιού, συμπεριλαμβανομένης της περιοχής της πρώην λίμνης Αρτζάν, και Γαλλικό, παραλίμνιες εκτάσεις λίμνης Δοϊράνης, χαμηλή ζώνη λεκάνης λιμνών Κορώνειας-Βόλβης, χαμηλή ζώνη Πολεοδομικού συγκροτήματος Θεσσαλονίκης	(EL10RAK0008)	EL10_P05_DEPTH_MAP_T1000_apsfr0008_5.mxd	1/25 000

ΑΡ. ΧΑΡΤΗ	ΠΑΡΑΔΟΤΕΟ	ΤΙΤΛΟΣ ΣΧΕΔΙΟΥ	ΚΑΤΗΓΟΡΙΑ ΧΑΡΤΗ	ΖΩΝΕΣ ΔΥΝΗΤΙΚΑ ΥΨΗΛΟΥ ΚΙΝΔΥΝΟΥ	ΑΡΙΘΜΟΣ ΖΩΝΗΣ	ΟΝΟΜΑ ΑΡΧΕΙΟΥ - EL10	ΚΛΙΜΑΚΑ
EL10_P05_DEPTH_MAP_T1000_apsfr0008_6	P05	ΧΑΡΤΗΣ ΕΠΙΚΙΝΔΥΝΟΤΗΤΑΣ ΠΛΗΜΜΥΡΑΣ-ΜΕΓΙΣΤΑ ΒΑΘΗ ΜΕΣΕΣ ΤΙΜΕΣ (T=1000 ΕΤΗ) Χαμηλή ζώνη λεκανών περιφερειακής τάφρου T66, ποταμών Λουδία, Αξιού, συμπεριλαμβανομένης της περιοχής της πρώην λίμνης Αρτζάν, και Γαλλικό, παραλίμνιες εκτάσεις λίμνης Δοϊράνης, χαμηλή ζώνη λεκάνης λιμνών Κορώνειας-Βόλβης, χαμηλή ζώνη Πολεοδομικού συγκροτήματος Θεσσαλονίκης (EL10RAK0008)	ΧΑΡΤΗΣ ΕΠΙΚΙΝΔΥΝΟΤΗΤΑΣ ΠΛΗΜΜΥΡΑΣ-ΜΕΓΙΣΤΑ ΒΑΘΗ ΜΕΣΕΣ ΤΙΜΕΣ (T=1000 ΕΤΗ)	Χαμηλή ζώνη λεκανών περιφερειακής τάφρου T66, ποταμών Λουδία, Αξιού, συμπεριλαμβανομένης της περιοχής της πρώην λίμνης Αρτζάν, και Γαλλικό, παραλίμνιες εκτάσεις λίμνης Δοϊράνης, χαμηλή ζώνη λεκάνης λιμνών Κορώνειας-Βόλβης, χαμηλή ζώνη Πολεοδομικού συγκροτήματος Θεσσαλονίκης	(EL10RAK0008)	EL10_P05_DEPTH_MAP_T1000_apsfr0008_6.mxd	1/25 000

ΑΡ. ΧΑΡΤΗ	ΠΑΡΑΔΟΤΕΟ	ΤΙΤΛΟΣ ΣΧΕΔΙΟΥ	ΚΑΤΗΓΟΡΙΑ ΧΑΡΤΗ	ΖΩΝΕΣ ΔΥΝΗΤΙΚΑ ΥΨΗΛΟΥ ΚΙΝΔΥΝΟΥ	ΑΡΙΘΜΟΣ ΖΩΝΗΣ	ΟΝΟΜΑ ΑΡΧΕΙΟΥ - EL10	ΚΛΙΜΑΚΑ
EL10_P05_DEPTH_MAP_T1000_apsfr0008_7	P05	ΧΑΡΤΗΣ ΕΠΙΚΙΝΔΥΝΟΤΗΤΑΣ ΠΛΗΜΜΥΡΑΣ-ΜΕΓΙΣΤΑ ΒΑΘΗ ΜΕΣΕΣ ΤΙΜΕΣ (T=1000 ΕΤΗ) Χαμηλή ζώνη λεκανών περιφερειακής τάφρου T66, ποταμών Λουδία, Αξιού, συμπεριλαμβανομένης της περιοχής της πρώην λίμνης Αρτζάν, και Γαλλικό, παραλίμνιες εκτάσεις λίμνης Δοϊράνης, χαμηλή ζώνη λεκάνης λιμνών Κορώνειας-Βόλβης, χαμηλή ζώνη Πολεοδομικού συγκροτήματος Θεσσαλονίκης (EL10RAK0008)	ΧΑΡΤΗΣ ΕΠΙΚΙΝΔΥΝΟΤΗΤΑΣ ΠΛΗΜΜΥΡΑΣ-ΜΕΓΙΣΤΑ ΒΑΘΗ ΜΕΣΕΣ ΤΙΜΕΣ (T=1000 ΕΤΗ)	Χαμηλή ζώνη λεκανών περιφερειακής τάφρου T66, ποταμών Λουδία, Αξιού, συμπεριλαμβανομένης της περιοχής της πρώην λίμνης Αρτζάν, και Γαλλικό, παραλίμνιες εκτάσεις λίμνης Δοϊράνης, χαμηλή ζώνη λεκάνης λιμνών Κορώνειας-Βόλβης, χαμηλή ζώνη Πολεοδομικού συγκροτήματος Θεσσαλονίκης	(EL10RAK0008)	EL10_P05_DEPTH_MAP_T1000_apsfr0008_7.mxd	1/25 000

ΑΡ. ΧΑΡΤΗ	ΠΑΡΑΔΟΤΕΟ	ΤΙΤΛΟΣ ΣΧΕΔΙΟΥ	ΚΑΤΗΓΟΡΙΑ ΧΑΡΤΗ	ΖΩΝΕΣ ΔΥΝΗΤΙΚΑ ΥΨΗΛΟΥ ΚΙΝΔΥΝΟΥ	ΑΡΙΘΜΟΣ ΖΩΝΗΣ	ΟΝΟΜΑ ΑΡΧΕΙΟΥ - EL10	ΚΛΙΜΑΚΑ
EL10_P05_DEPTH_MAP_T1000_apsfr0008_8	P05	ΧΑΡΤΗΣ ΕΠΙΚΙΝΔΥΝΟΤΗΤΑΣ ΠΛΗΜΜΥΡΑΣ-ΜΕΓΙΣΤΑ ΒΑΘΗ ΜΕΣΕΣ ΤΙΜΕΣ (T=1000 ΕΤΗ) Χαμηλή ζώνη λεκανών περιφερειακής τάφρου T66, ποταμών Λουδία, Αξιού, συμπεριλαμβανομένης της περιοχής της πρώην λίμνης Αρτζάν, και Γαλλικό, παραλίμνιες εκτάσεις λίμνης Δοϊράνης, χαμηλή ζώνη λεκάνης λιμνών Κορώνειας-Βόλβης, χαμηλή ζώνη Πολεοδομικού συγκροτήματος Θεσσαλονίκης (EL10RAK0008)	ΧΑΡΤΗΣ ΕΠΙΚΙΝΔΥΝΟΤΗΤΑΣ ΠΛΗΜΜΥΡΑΣ-ΜΕΓΙΣΤΑ ΒΑΘΗ ΜΕΣΕΣ ΤΙΜΕΣ (T=1000 ΕΤΗ)	Χαμηλή ζώνη λεκανών περιφερειακής τάφρου T66, ποταμών Λουδία, Αξιού, συμπεριλαμβανομένης της περιοχής της πρώην λίμνης Αρτζάν, και Γαλλικό, παραλίμνιες εκτάσεις λίμνης Δοϊράνης, χαμηλή ζώνη λεκάνης λιμνών Κορώνειας-Βόλβης, χαμηλή ζώνη Πολεοδομικού συγκροτήματος Θεσσαλονίκης	(EL10RAK0008)	EL10_P05_DEPTH_MAP_T1000_apsfr0008_8.mxd	1/25 000

ΑΡ. ΧΑΡΤΗ	ΠΑΡΑΔΟΤΕΟ	ΤΙΤΛΟΣ ΣΧΕΔΙΟΥ	ΚΑΤΗΓΟΡΙΑ ΧΑΡΤΗ	ΖΩΝΕΣ ΔΥΝΗΤΙΚΑ ΥΨΗΛΟΥ ΚΙΝΔΥΝΟΥ	ΑΡΙΘΜΟΣ ΖΩΝΗΣ	ΟΝΟΜΑ ΑΡΧΕΙΟΥ - EL10	ΚΛΙΜΑΚΑ
EL10_P05_DEPTH_MAP_T1000_apsfr0008_9	P05	ΧΑΡΤΗΣ ΕΠΙΚΙΝΔΥΝΟΤΗΤΑΣ ΠΛΗΜΜΥΡΑΣ-ΜΕΓΙΣΤΑ ΒΑΘΗ ΜΕΣΕΣ ΤΙΜΕΣ (T=1000 ΕΤΗ) Χαμηλή ζώνη λεκανών περιφερειακής τάφρου T66, ποταμών Λουδία, Αξιού, συμπεριλαμβανομένης της περιοχής της πρώην λίμνης Αρτζάν, και Γαλλικό, παραλίμνιες εκτάσεις λίμνης Δοϊράνης, χαμηλή ζώνη λεκάνης λιμνών Κορώνειας-Βόλβης, χαμηλή ζώνη Πολεοδομικού συγκροτήματος Θεσσαλονίκης (EL10RAK0008)	ΧΑΡΤΗΣ ΕΠΙΚΙΝΔΥΝΟΤΗΤΑΣ ΠΛΗΜΜΥΡΑΣ-ΜΕΓΙΣΤΑ ΒΑΘΗ ΜΕΣΕΣ ΤΙΜΕΣ (T=1000 ΕΤΗ)	Χαμηλή ζώνη λεκανών περιφερειακής τάφρου T66, ποταμών Λουδία, Αξιού, συμπεριλαμβανομένης της περιοχής της πρώην λίμνης Αρτζάν, και Γαλλικό, παραλίμνιες εκτάσεις λίμνης Δοϊράνης, χαμηλή ζώνη λεκάνης λιμνών Κορώνειας-Βόλβης, χαμηλή ζώνη Πολεοδομικού συγκροτήματος Θεσσαλονίκης	(EL10RAK0008)	EL10_P05_DEPTH_MAP_T1000_apsfr0008_9.mxd	1/25 000

ΑΡ. ΧΑΡΤΗ	ΠΑΡΑΔΟΤΕΟ	ΤΙΤΛΟΣ ΣΧΕΔΙΟΥ	ΚΑΤΗΓΟΡΙΑ ΧΑΡΤΗ	ΖΩΝΕΣ ΔΥΝΗΤΙΚΑ ΥΨΗΛΟΥ ΚΙΝΔΥΝΟΥ	ΑΡΙΘΜΟΣ ΖΩΝΗΣ	ΟΝΟΜΑ ΑΡΧΕΙΟΥ - EL10	ΚΛΙΜΑΚΑ
EL10_P05_DEPTH_MAP_T1000_apsfr0008_10	P05	ΧΑΡΤΗΣ ΕΠΙΚΙΝΔΥΝΟΤΗΤΑΣ ΠΛΗΜΜΥΡΑΣ-ΜΕΓΙΣΤΑ ΒΑΘΗ ΜΕΣΕΣ ΤΙΜΕΣ (T=1000 ΕΤΗ) Χαμηλή ζώνη λεκανών περιφερειακής τάφρου T66, ποταμών Λουδία, Αξιού, συμπεριλαμβανομένης της περιοχής της πρώην λίμνης Αρτζάν, και Γαλλικό, παραλίμνιες εκτάσεις λίμνης Δοϊράνης, χαμηλή ζώνη λεκάνης λιμνών Κορώνειας-Βόλβης, χαμηλή ζώνη Πολεοδομικού συγκροτήματος Θεσσαλονίκης (EL10RAK0008)	ΧΑΡΤΗΣ ΕΠΙΚΙΝΔΥΝΟΤΗΤΑΣ ΠΛΗΜΜΥΡΑΣ-ΜΕΓΙΣΤΑ ΒΑΘΗ ΜΕΣΕΣ ΤΙΜΕΣ (T=1000 ΕΤΗ)	Χαμηλή ζώνη λεκανών περιφερειακής τάφρου T66, ποταμών Λουδία, Αξιού, συμπεριλαμβανομένης της περιοχής της πρώην λίμνης Αρτζάν, και Γαλλικό, παραλίμνιες εκτάσεις λίμνης Δοϊράνης, χαμηλή ζώνη λεκάνης λιμνών Κορώνειας-Βόλβης, χαμηλή ζώνη Πολεοδομικού συγκροτήματος Θεσσαλονίκης	(EL10RAK0008)	EL10_P05_DEPTH_MAP_T1000_apsfr0008_10.mxd	1/25 000

ΑΡ. ΧΑΡΤΗ	ΠΑΡΑΔΟΤΕΟ	ΤΙΤΛΟΣ ΣΧΕΔΙΟΥ	ΚΑΤΗΓΟΡΙΑ ΧΑΡΤΗ	ΖΩΝΕΣ ΔΥΝΗΤΙΚΑ ΥΨΗΛΟΥ ΚΙΝΔΥΝΟΥ	ΑΡΙΘΜΟΣ ΖΩΝΗΣ	ΟΝΟΜΑ ΑΡΧΕΙΟΥ - EL10	ΚΛΙΜΑΚΑ
EL10_P05_DEPTH_MAP_T1000_apsfr0008_11	P05	ΧΑΡΤΗΣ ΕΠΙΚΙΝΔΥΝΟΤΗΤΑΣ ΠΛΗΜΜΥΡΑΣ-ΜΕΓΙΣΤΑ ΒΑΘΗ ΜΕΣΕΣ ΤΙΜΕΣ (T=1000 ΕΤΗ) Χαμηλή ζώνη λεκανών περιφερειακής τάφρου T66, ποταμών Λουδία, Αξιού, συμπεριλαμβανομένης της περιοχής της πρώην λίμνης Αρτζάν, και Γαλλικό, παραλίμνιες εκτάσεις λίμνης Δοϊράνης, χαμηλή ζώνη λεκάνης λιμνών Κορώνειας-Βόλβης, χαμηλή ζώνη Πολεοδομικού συγκροτήματος Θεσσαλονίκης (EL10RAK0008)	ΧΑΡΤΗΣ ΕΠΙΚΙΝΔΥΝΟΤΗΤΑΣ ΠΛΗΜΜΥΡΑΣ-ΜΕΓΙΣΤΑ ΒΑΘΗ ΜΕΣΕΣ ΤΙΜΕΣ (T=1000 ΕΤΗ)	Χαμηλή ζώνη λεκανών περιφερειακής τάφρου T66, ποταμών Λουδία, Αξιού, συμπεριλαμβανομένης της περιοχής της πρώην λίμνης Αρτζάν, και Γαλλικό, παραλίμνιες εκτάσεις λίμνης Δοϊράνης, χαμηλή ζώνη λεκάνης λιμνών Κορώνειας-Βόλβης, χαμηλή ζώνη Πολεοδομικού συγκροτήματος Θεσσαλονίκης	(EL10RAK0008)	EL10_P05_DEPTH_MAP_T1000_apsfr0008_11.mxd	1/25 000

ΑΡ. ΧΑΡΤΗ	ΠΑΡΑΔΟΤΕΟ	ΤΙΤΛΟΣ ΣΧΕΔΙΟΥ	ΚΑΤΗΓΟΡΙΑ ΧΑΡΤΗ	ΖΩΝΕΣ ΔΥΝΗΤΙΚΑ ΥΨΗΛΟΥ ΚΙΝΔΥΝΟΥ	ΑΡΙΘΜΟΣ ΖΩΝΗΣ	ΟΝΟΜΑ ΑΡΧΕΙΟΥ - EL10	ΚΛΙΜΑΚΑ
EL10_P05_DEPTH_MAP_T1000_apsfr0008_12	P05	ΧΑΡΤΗΣ ΕΠΙΚΙΝΔΥΝΟΤΗΤΑΣ ΠΛΗΜΜΥΡΑΣ-ΜΕΓΙΣΤΑ ΒΑΘΗ ΜΕΣΕΣ ΤΙΜΕΣ (T=1000 ΕΤΗ) Χαμηλή ζώνη λεκανών περιφερειακής τάφρου T66, ποταμών Λουδία, Αξιού, συμπεριλαμβανομένης της περιοχής της πρώην λίμνης Αρτζάν, και Γαλλικό, παραλίμνιες εκτάσεις λίμνης Δοϊράνης, χαμηλή ζώνη λεκάνης λιμνών Κορώνειας-Βόλβης, χαμηλή ζώνη Πολεοδομικού συγκροτήματος Θεσσαλονίκης (EL10RAK0008)	ΧΑΡΤΗΣ ΕΠΙΚΙΝΔΥΝΟΤΗΤΑΣ ΠΛΗΜΜΥΡΑΣ-ΜΕΓΙΣΤΑ ΒΑΘΗ ΜΕΣΕΣ ΤΙΜΕΣ (T=1000 ΕΤΗ)	Χαμηλή ζώνη λεκανών περιφερειακής τάφρου T66, ποταμών Λουδία, Αξιού, συμπεριλαμβανομένης της περιοχής της πρώην λίμνης Αρτζάν, και Γαλλικό, παραλίμνιες εκτάσεις λίμνης Δοϊράνης, χαμηλή ζώνη λεκάνης λιμνών Κορώνειας-Βόλβης, χαμηλή ζώνη Πολεοδομικού συγκροτήματος Θεσσαλονίκης	(EL10RAK0008)	EL10_P05_DEPTH_MAP_T1000_apsfr0008_12.mxd	1/25 000

ΑΡ. ΧΑΡΤΗ	ΠΑΡΑΔΟΤΕΟ	ΤΙΤΛΟΣ ΣΧΕΔΙΟΥ	ΚΑΤΗΓΟΡΙΑ ΧΑΡΤΗ	ΖΩΝΕΣ ΔΥΝΗΤΙΚΑ ΥΨΗΛΟΥ ΚΙΝΔΥΝΟΥ	ΑΡΙΘΜΟΣ ΖΩΝΗΣ	ΟΝΟΜΑ ΑΡΧΕΙΟΥ - EL10	ΚΛΙΜΑΚΑ
EL10_P05_DEPTH_MAP_T1000_apsfr0008_13	P05	ΧΑΡΤΗΣ ΕΠΙΚΙΝΔΥΝΟΤΗΤΑΣ ΠΛΗΜΜΥΡΑΣ-ΜΕΓΙΣΤΑ ΒΑΘΗ ΜΕΣΕΣ ΤΙΜΕΣ (T=1000 ΕΤΗ) Χαμηλή ζώνη λεκανών περιφερειακής τάφρου T66, ποταμών Λουδία, Αξιού, συμπεριλαμβανομένης της περιοχής της πρώην λίμνης Αρτζάν, και Γαλλικό, παραλίμνιες εκτάσεις λίμνης Δοϊράνης, χαμηλή ζώνη λεκάνης λιμνών Κορώνειας-Βόλβης, χαμηλή ζώνη Πολεοδομικού συγκροτήματος Θεσσαλονίκης (EL10RAK0008)	ΧΑΡΤΗΣ ΕΠΙΚΙΝΔΥΝΟΤΗΤΑΣ ΠΛΗΜΜΥΡΑΣ-ΜΕΓΙΣΤΑ ΒΑΘΗ ΜΕΣΕΣ ΤΙΜΕΣ (T=1000 ΕΤΗ)	Χαμηλή ζώνη λεκανών περιφερειακής τάφρου T66, ποταμών Λουδία, Αξιού, συμπεριλαμβανομένης της περιοχής της πρώην λίμνης Αρτζάν, και Γαλλικό, παραλίμνιες εκτάσεις λίμνης Δοϊράνης, χαμηλή ζώνη λεκάνης λιμνών Κορώνειας-Βόλβης, χαμηλή ζώνη Πολεοδομικού συγκροτήματος Θεσσαλονίκης	(EL10RAK0008)	EL10_P05_DEPTH_MAP_T1000_apsfr0008_13.mxd	1/25 000

ΑΡ. ΧΑΡΤΗ	ΠΑΡΑΔΟΤΕΟ	ΤΙΤΛΟΣ ΣΧΕΔΙΟΥ	ΚΑΤΗΓΟΡΙΑ ΧΑΡΤΗ	ΖΩΝΕΣ ΔΥΝΗΤΙΚΑ ΥΨΗΛΟΥ ΚΙΝΔΥΝΟΥ	ΑΡΙΘΜΟΣ ΖΩΝΗΣ	ΟΝΟΜΑ ΑΡΧΕΙΟΥ - EL10	ΚΛΙΜΑΚΑ
EL10_P05_DEPTH_MAP_T1000_apsfr0008_14	P05	ΧΑΡΤΗΣ ΕΠΙΚΙΝΔΥΝΟΤΗΤΑΣ ΠΛΗΜΜΥΡΑΣ-ΜΕΓΙΣΤΑ ΒΑΘΗ ΜΕΣΕΣ ΤΙΜΕΣ (T=1000 ΕΤΗ) Χαμηλή ζώνη λεκανών περιφερειακής τάφρου T66, ποταμών Λουδία, Αξιού, συμπεριλαμβανομένης της περιοχής της πρώην λίμνης Αρτζάν, και Γαλλικό, παραλίμνιες εκτάσεις λίμνης Δοϊράνης, χαμηλή ζώνη λεκάνης λιμνών Κορώνειας-Βόλβης, χαμηλή ζώνη Πολεοδομικού συγκροτήματος Θεσσαλονίκης (EL10RAK0008)	ΧΑΡΤΗΣ ΕΠΙΚΙΝΔΥΝΟΤΗΤΑΣ ΠΛΗΜΜΥΡΑΣ-ΜΕΓΙΣΤΑ ΒΑΘΗ ΜΕΣΕΣ ΤΙΜΕΣ (T=1000 ΕΤΗ)	Χαμηλή ζώνη λεκανών περιφερειακής τάφρου T66, ποταμών Λουδία, Αξιού, συμπεριλαμβανομένης της περιοχής της πρώην λίμνης Αρτζάν, και Γαλλικό, παραλίμνιες εκτάσεις λίμνης Δοϊράνης, χαμηλή ζώνη λεκάνης λιμνών Κορώνειας-Βόλβης, χαμηλή ζώνη Πολεοδομικού συγκροτήματος Θεσσαλονίκης	(EL10RAK0008)	EL10_P05_DEPTH_MAP_T1000_apsfr0008_14.mxd	1/25 000

ΑΡ. ΧΑΡΤΗ	ΠΑΡΑΔΟΤΕΟ	ΤΙΤΛΟΣ ΣΧΕΔΙΟΥ	ΚΑΤΗΓΟΡΙΑ ΧΑΡΤΗ	ΖΩΝΕΣ ΔΥΝΗΤΙΚΑ ΥΨΗΛΟΥ ΚΙΝΔΥΝΟΥ	ΑΡΙΘΜΟΣ ΖΩΝΗΣ	ΟΝΟΜΑ ΑΡΧΕΙΟΥ - EL10	ΚΛΙΜΑΚΑ
EL10_P05_DEPTH_MAP_T1000_apsfr0008_15	P05	ΧΑΡΤΗΣ ΕΠΙΚΙΝΔΥΝΟΤΗΤΑΣ ΠΛΗΜΜΥΡΑΣ-ΜΕΓΙΣΤΑ ΒΑΘΗ ΜΕΣΕΣ ΤΙΜΕΣ (T=1000 ΕΤΗ) Χαμηλή ζώνη λεκανών περιφερειακής τάφρου T66, ποταμών Λουδία, Αξιού, συμπεριλαμβανομένης της περιοχής της πρώην λίμνης Αρτζάν, και Γαλλικό, παραλίμνιες εκτάσεις λίμνης Δοϊράνης, χαμηλή ζώνη λεκάνης λιμνών Κορώνειας-Βόλβης, χαμηλή ζώνη Πολεοδομικού συγκροτήματος Θεσσαλονίκης (EL10RAK0008)	ΧΑΡΤΗΣ ΕΠΙΚΙΝΔΥΝΟΤΗΤΑΣ ΠΛΗΜΜΥΡΑΣ-ΜΕΓΙΣΤΑ ΒΑΘΗ ΜΕΣΕΣ ΤΙΜΕΣ (T=1000 ΕΤΗ)	Χαμηλή ζώνη λεκανών περιφερειακής τάφρου T66, ποταμών Λουδία, Αξιού, συμπεριλαμβανομένης της περιοχής της πρώην λίμνης Αρτζάν, και Γαλλικό, παραλίμνιες εκτάσεις λίμνης Δοϊράνης, χαμηλή ζώνη λεκάνης λιμνών Κορώνειας-Βόλβης, χαμηλή ζώνη Πολεοδομικού συγκροτήματος Θεσσαλονίκης	(EL10RAK0008)	EL10_P05_DEPTH_MAP_T1000_apsfr0008_15.mxd	1/25 000

ΑΡ. ΧΑΡΤΗ	ΠΑΡΑΔΟΤΕΟ	ΤΙΤΛΟΣ ΣΧΕΔΙΟΥ	ΚΑΤΗΓΟΡΙΑ ΧΑΡΤΗ	ΖΩΝΕΣ ΔΥΝΗΤΙΚΑ ΥΨΗΛΟΥ ΚΙΝΔΥΝΟΥ	ΑΡΙΘΜΟΣ ΖΩΝΗΣ	ΟΝΟΜΑ ΑΡΧΕΙΟΥ - EL10	ΚΛΙΜΑΚΑ
EL10_P05_DEPTH_MAP_T1000_apsfr0008_16	P05	ΧΑΡΤΗΣ ΕΠΙΚΙΝΔΥΝΟΤΗΤΑΣ ΠΛΗΜΜΥΡΑΣ-ΜΕΓΙΣΤΑ ΒΑΘΗ ΜΕΣΕΣ ΤΙΜΕΣ (T=1000 ΕΤΗ) Χαμηλή ζώνη λεκανών περιφερειακής τάφρου T66, ποταμών Λουδία, Αξιού, συμπεριλαμβανομένης της περιοχής της πρώην λίμνης Αρτζάν, και Γαλλικό, παραλίμνιες εκτάσεις λίμνης Δοϊράνης, χαμηλή ζώνη λεκάνης λιμνών Κορώνειας-Βόλβης, χαμηλή ζώνη Πολεοδομικού συγκροτήματος Θεσσαλονίκης (EL10RAK0008)	ΧΑΡΤΗΣ ΕΠΙΚΙΝΔΥΝΟΤΗΤΑΣ ΠΛΗΜΜΥΡΑΣ-ΜΕΓΙΣΤΑ ΒΑΘΗ ΜΕΣΕΣ ΤΙΜΕΣ (T=1000 ΕΤΗ)	Χαμηλή ζώνη λεκανών περιφερειακής τάφρου T66, ποταμών Λουδία, Αξιού, συμπεριλαμβανομένης της περιοχής της πρώην λίμνης Αρτζάν, και Γαλλικό, παραλίμνιες εκτάσεις λίμνης Δοϊράνης, χαμηλή ζώνη λεκάνης λιμνών Κορώνειας-Βόλβης, χαμηλή ζώνη Πολεοδομικού συγκροτήματος Θεσσαλονίκης	(EL10RAK0008)	EL10_P05_DEPTH_MAP_T1000_apsfr0008_16.mxd	1/25 000

ΑΡ. ΧΑΡΤΗ	ΠΑΡΑΔΟΤΕΟ	ΤΙΤΛΟΣ ΣΧΕΔΙΟΥ	ΚΑΤΗΓΟΡΙΑ ΧΑΡΤΗ	ΖΩΝΕΣ ΔΥΝΗΤΙΚΑ ΥΨΗΛΟΥ ΚΙΝΔΥΝΟΥ	ΑΡΙΘΜΟΣ ΖΩΝΗΣ	ΟΝΟΜΑ ΑΡΧΕΙΟΥ - EL10	ΚΛΙΜΑΚΑ
EL10_P05_DEPTH_MAP_T1000_apsfr0008_17	P05	ΧΑΡΤΗΣ ΕΠΙΚΙΝΔΥΝΟΤΗΤΑΣ ΠΛΗΜΜΥΡΑΣ-ΜΕΓΙΣΤΑ ΒΑΘΗ ΜΕΣΕΣ ΤΙΜΕΣ (T=1000 ΕΤΗ) Χαμηλή ζώνη λεκανών περιφερειακής τάφρου T66, ποταμών Λουδία, Αξιού, συμπεριλαμβανομένης της περιοχής της πρώην λίμνης Αρτζάν, και Γαλλικό, παραλίμνιες εκτάσεις λίμνης Δοϊράνης, χαμηλή ζώνη λεκάνης λιμνών Κορώνειας-Βόλβης, χαμηλή ζώνη Πολεοδομικού συγκροτήματος Θεσσαλονίκης (EL10RAK0008)	ΧΑΡΤΗΣ ΕΠΙΚΙΝΔΥΝΟΤΗΤΑΣ ΠΛΗΜΜΥΡΑΣ-ΜΕΓΙΣΤΑ ΒΑΘΗ ΜΕΣΕΣ ΤΙΜΕΣ (T=1000 ΕΤΗ)	Χαμηλή ζώνη λεκανών περιφερειακής τάφρου T66, ποταμών Λουδία, Αξιού, συμπεριλαμβανομένης της περιοχής της πρώην λίμνης Αρτζάν, και Γαλλικό, παραλίμνιες εκτάσεις λίμνης Δοϊράνης, χαμηλή ζώνη λεκάνης λιμνών Κορώνειας-Βόλβης, χαμηλή ζώνη Πολεοδομικού συγκροτήματος Θεσσαλονίκης	(EL10RAK0008)	EL10_P05_DEPTH_MAP_T1000_apsfr0008_17.mxd	1/25 000

ΑΡ. ΧΑΡΤΗ	ΠΑΡΑΔΟΤΕΟ	ΤΙΤΛΟΣ ΣΧΕΔΙΟΥ	ΚΑΤΗΓΟΡΙΑ ΧΑΡΤΗ	ΖΩΝΕΣ ΔΥΝΗΤΙΚΑ ΥΨΗΛΟΥ ΚΙΝΔΥΝΟΥ	ΑΡΙΘΜΟΣ ΖΩΝΗΣ	ΟΝΟΜΑ ΑΡΧΕΙΟΥ - EL10	ΚΛΙΜΑΚΑ
EL10_P05_DEPTH_MAP_T1000_apsfr0008_18	P05	ΧΑΡΤΗΣ ΕΠΙΚΙΝΔΥΝΟΤΗΤΑΣ ΠΛΗΜΜΥΡΑΣ-ΜΕΓΙΣΤΑ ΒΑΘΗ ΜΕΣΕΣ ΤΙΜΕΣ (T=1000 ΕΤΗ) Χαμηλή ζώνη λεκανών περιφερειακής τάφρου T66, ποταμών Λουδία, Αξιού, συμπεριλαμβανομένης της περιοχής της πρώην λίμνης Αρτζάν, και Γαλλικό, παραλίμνιες εκτάσεις λίμνης Δοϊράνης, χαμηλή ζώνη λεκάνης λιμνών Κορώνειας-Βόλβης, χαμηλή ζώνη Πολεοδομικού συγκροτήματος Θεσσαλονίκης (EL10RAK0008)	ΧΑΡΤΗΣ ΕΠΙΚΙΝΔΥΝΟΤΗΤΑΣ ΠΛΗΜΜΥΡΑΣ-ΜΕΓΙΣΤΑ ΒΑΘΗ ΜΕΣΕΣ ΤΙΜΕΣ (T=1000 ΕΤΗ)	Χαμηλή ζώνη λεκανών περιφερειακής τάφρου T66, ποταμών Λουδία, Αξιού, συμπεριλαμβανομένης της περιοχής της πρώην λίμνης Αρτζάν, και Γαλλικό, παραλίμνιες εκτάσεις λίμνης Δοϊράνης, χαμηλή ζώνη λεκάνης λιμνών Κορώνειας-Βόλβης, χαμηλή ζώνη Πολεοδομικού συγκροτήματος Θεσσαλονίκης	(EL10RAK0008)	EL10_P05_DEPTH_MAP_T1000_apsfr0008_18.mxd	1/25 000

ΑΡ. ΧΑΡΤΗ	ΠΑΡΑΔΟΤΕΟ	ΤΙΤΛΟΣ ΣΧΕΔΙΟΥ	ΚΑΤΗΓΟΡΙΑ ΧΑΡΤΗ	ΖΩΝΕΣ ΔΥΝΗΤΙΚΑ ΥΨΗΛΟΥ ΚΙΝΔΥΝΟΥ	ΑΡΙΘΜΟΣ ΖΩΝΗΣ	ΟΝΟΜΑ ΑΡΧΕΙΟΥ - EL10	ΚΛΙΜΑΚΑ
EL10_P05_DEPTH_MAP_T1000_apsfr0008_19	P05	ΧΑΡΤΗΣ ΕΠΙΚΙΝΔΥΝΟΤΗΤΑΣ ΠΛΗΜΜΥΡΑΣ-ΜΕΓΙΣΤΑ ΒΑΘΗ ΜΕΣΕΣ ΤΙΜΕΣ (T=1000 ΕΤΗ) Χαμηλή ζώνη λεκανών περιφερειακής τάφρου T66, ποταμών Λουδία, Αξιού, συμπεριλαμβανομένης της περιοχής της πρώην λίμνης Αρτζάν, και Γαλλικό, παραλίμνιες εκτάσεις λίμνης Δοϊράνης, χαμηλή ζώνη λεκάνης λιμνών Κορώνειας-Βόλβης, χαμηλή ζώνη Πολεοδομικού συγκροτήματος Θεσσαλονίκης (EL10RAK0008)	ΧΑΡΤΗΣ ΕΠΙΚΙΝΔΥΝΟΤΗΤΑΣ ΠΛΗΜΜΥΡΑΣ-ΜΕΓΙΣΤΑ ΒΑΘΗ ΜΕΣΕΣ ΤΙΜΕΣ (T=1000 ΕΤΗ)	Χαμηλή ζώνη λεκανών περιφερειακής τάφρου T66, ποταμών Λουδία, Αξιού, συμπεριλαμβανομένης της περιοχής της πρώην λίμνης Αρτζάν, και Γαλλικό, παραλίμνιες εκτάσεις λίμνης Δοϊράνης, χαμηλή ζώνη λεκάνης λιμνών Κορώνειας-Βόλβης, χαμηλή ζώνη Πολεοδομικού συγκροτήματος Θεσσαλονίκης	(EL10RAK0008)	EL10_P05_DEPTH_MAP_T1000_apsfr0008_19.mxd	1/25 000

ΑΡ. ΧΑΡΤΗ	ΠΑΡΑΔΟΤΕΟ	ΤΙΤΛΟΣ ΣΧΕΔΙΟΥ	ΚΑΤΗΓΟΡΙΑ ΧΑΡΤΗ	ΖΩΝΕΣ ΔΥΝΗΤΙΚΑ ΥΨΗΛΟΥ ΚΙΝΔΥΝΟΥ	ΑΡΙΘΜΟΣ ΖΩΝΗΣ	ΟΝΟΜΑ ΑΡΧΕΙΟΥ - EL10	ΚΛΙΜΑΚΑ
EL10_P05_DEPTH_MAP_T1000_apsfr0008_20	P05	ΧΑΡΤΗΣ ΕΠΙΚΙΝΔΥΝΟΤΗΤΑΣ ΠΛΗΜΜΥΡΑΣ-ΜΕΓΙΣΤΑ ΒΑΘΗ ΜΕΣΕΣ ΤΙΜΕΣ (T=1000 ΕΤΗ) Χαμηλή ζώνη λεκανών περιφερειακής τάφρου T66, ποταμών Λουδία, Αξιού, συμπεριλαμβανομένης της περιοχής της πρώην λίμνης Αρτζάν, και Γαλλικό, παραλίμνιες εκτάσεις λίμνης Δοϊράνης, χαμηλή ζώνη λεκάνης λιμνών Κορώνειας-Βόλβης, χαμηλή ζώνη Πολεοδομικού συγκροτήματος Θεσσαλονίκης (EL10RAK0008)	ΧΑΡΤΗΣ ΕΠΙΚΙΝΔΥΝΟΤΗΤΑΣ ΠΛΗΜΜΥΡΑΣ-ΜΕΓΙΣΤΑ ΒΑΘΗ ΜΕΣΕΣ ΤΙΜΕΣ (T=1000 ΕΤΗ)	Χαμηλή ζώνη λεκανών περιφερειακής τάφρου T66, ποταμών Λουδία, Αξιού, συμπεριλαμβανομένης της περιοχής της πρώην λίμνης Αρτζάν, και Γαλλικό, παραλίμνιες εκτάσεις λίμνης Δοϊράνης, χαμηλή ζώνη λεκάνης λιμνών Κορώνειας-Βόλβης, χαμηλή ζώνη Πολεοδομικού συγκροτήματος Θεσσαλονίκης	(EL10RAK0008)	EL10_P05_DEPTH_MAP_T1000_apsfr0008_20.mxd	1/25 000

ΑΡ. ΧΑΡΤΗ	ΠΑΡΑΔΟΤΕΟ	ΤΙΤΛΟΣ ΣΧΕΔΙΟΥ	ΚΑΤΗΓΟΡΙΑ ΧΑΡΤΗ	ΖΩΝΕΣ ΔΥΝΗΤΙΚΑ ΥΨΗΛΟΥ ΚΙΝΔΥΝΟΥ	ΑΡΙΘΜΟΣ ΖΩΝΗΣ	ΟΝΟΜΑ ΑΡΧΕΙΟΥ - EL10	ΚΛΙΜΑΚΑ
EL10_P05_DEPTH_MAP_T1000_apsfr0008_21	P05	ΧΑΡΤΗΣ ΕΠΙΚΙΝΔΥΝΟΤΗΤΑΣ ΠΛΗΜΜΥΡΑΣ-ΜΕΓΙΣΤΑ ΒΑΘΗ ΜΕΣΕΣ ΤΙΜΕΣ (T=1000 ΕΤΗ) Χαμηλή ζώνη λεκανών περιφερειακής τάφρου T66, ποταμών Λουδία, Αξιού, συμπεριλαμβανομένης της περιοχής της πρώην λίμνης Αρτζάν, και Γαλλικό, παραλίμνιες εκτάσεις λίμνης Δοϊράνης, χαμηλή ζώνη λεκάνης λιμνών Κορώνειας-Βόλβης, χαμηλή ζώνη Πολεοδομικού συγκροτήματος Θεσσαλονίκης (EL10RAK0008)	ΧΑΡΤΗΣ ΕΠΙΚΙΝΔΥΝΟΤΗΤΑΣ ΠΛΗΜΜΥΡΑΣ-ΜΕΓΙΣΤΑ ΒΑΘΗ ΜΕΣΕΣ ΤΙΜΕΣ (T=1000 ΕΤΗ)	Χαμηλή ζώνη λεκανών περιφερειακής τάφρου T66, ποταμών Λουδία, Αξιού, συμπεριλαμβανομένης της περιοχής της πρώην λίμνης Αρτζάν, και Γαλλικό, παραλίμνιες εκτάσεις λίμνης Δοϊράνης, χαμηλή ζώνη λεκάνης λιμνών Κορώνειας-Βόλβης, χαμηλή ζώνη Πολεοδομικού συγκροτήματος Θεσσαλονίκης	(EL10RAK0008)	EL10_P05_DEPTH_MAP_T1000_apsfr0008_21.mxd	1/25 000

ΑΡ. ΧΑΡΤΗ	ΠΑΡΑΔΟΤΕΟ	ΤΙΤΛΟΣ ΣΧΕΔΙΟΥ	ΚΑΤΗΓΟΡΙΑ ΧΑΡΤΗ	ΖΩΝΕΣ ΔΥΝΗΤΙΚΑ ΥΨΗΛΟΥ ΚΙΝΔΥΝΟΥ	ΑΡΙΘΜΟΣ ΖΩΝΗΣ	ΟΝΟΜΑ ΑΡΧΕΙΟΥ - EL10	ΚΛΙΜΑΚΑ
EL10_P05_DEPTH_MAP_T1000_apsfr0008_22	P05	ΧΑΡΤΗΣ ΕΠΙΚΙΝΔΥΝΟΤΗΤΑΣ ΠΛΗΜΜΥΡΑΣ-ΜΕΓΙΣΤΑ ΒΑΘΗ ΜΕΣΕΣ ΤΙΜΕΣ (T=1000 ΕΤΗ) Χαμηλή ζώνη λεκανών περιφερειακής τάφρου T66, ποταμών Λουδία, Αξιού, συμπεριλαμβανομένης της περιοχής της πρώην λίμνης Αρτζάν, και Γαλλικό, παραλίμνιες εκτάσεις λίμνης Δοϊράνης, χαμηλή ζώνη λεκάνης λιμνών Κορώνειας-Βόλβης, χαμηλή ζώνη Πολεοδομικού συγκροτήματος Θεσσαλονίκης (EL10RAK0008)	ΧΑΡΤΗΣ ΕΠΙΚΙΝΔΥΝΟΤΗΤΑΣ ΠΛΗΜΜΥΡΑΣ-ΜΕΓΙΣΤΑ ΒΑΘΗ ΜΕΣΕΣ ΤΙΜΕΣ (T=1000 ΕΤΗ)	Χαμηλή ζώνη λεκανών περιφερειακής τάφρου T66, ποταμών Λουδία, Αξιού, συμπεριλαμβανομένης της περιοχής της πρώην λίμνης Αρτζάν, και Γαλλικό, παραλίμνιες εκτάσεις λίμνης Δοϊράνης, χαμηλή ζώνη λεκάνης λιμνών Κορώνειας-Βόλβης, χαμηλή ζώνη Πολεοδομικού συγκροτήματος Θεσσαλονίκης	(EL10RAK0008)	EL10_P05_DEPTH_MAP_T1000_apsfr0008_22.mxd	1/25 000

ΑΡ. ΧΑΡΤΗ	ΠΑΡΑΔΟΤΕΟ	ΤΙΤΛΟΣ ΣΧΕΔΙΟΥ	ΚΑΤΗΓΟΡΙΑ ΧΑΡΤΗ	ΖΩΝΕΣ ΔΥΝΗΤΙΚΑ ΥΨΗΛΟΥ ΚΙΝΔΥΝΟΥ	ΑΡΙΘΜΟΣ ΖΩΝΗΣ	ΟΝΟΜΑ ΑΡΧΕΙΟΥ - EL10	ΚΛΙΜΑΚΑ
EL10_P05_DEPTH_MAP_T1000_apsfr0008_23	P05	ΧΑΡΤΗΣ ΕΠΙΚΙΝΔΥΝΟΤΗΤΑΣ ΠΛΗΜΜΥΡΑΣ-ΜΕΓΙΣΤΑ ΒΑΘΗ ΜΕΣΕΣ ΤΙΜΕΣ (T=1000 ΕΤΗ) Χαμηλή ζώνη λεκανών περιφερειακής τάφρου T66, ποταμών Λουδία, Αξιού, συμπεριλαμβανομένης της περιοχής της πρώην λίμνης Αρτζάν, και Γαλλικό, παραλίμνιες εκτάσεις λίμνης Δοϊράνης, χαμηλή ζώνη λεκάνης λιμνών Κορώνειας-Βόλβης, χαμηλή ζώνη Πολεοδομικού συγκροτήματος Θεσσαλονίκης (EL10RAK0008)	ΧΑΡΤΗΣ ΕΠΙΚΙΝΔΥΝΟΤΗΤΑΣ ΠΛΗΜΜΥΡΑΣ-ΜΕΓΙΣΤΑ ΒΑΘΗ ΜΕΣΕΣ ΤΙΜΕΣ (T=1000 ΕΤΗ)	Χαμηλή ζώνη λεκανών περιφερειακής τάφρου T66, ποταμών Λουδία, Αξιού, συμπεριλαμβανομένης της περιοχής της πρώην λίμνης Αρτζάν, και Γαλλικό, παραλίμνιες εκτάσεις λίμνης Δοϊράνης, χαμηλή ζώνη λεκάνης λιμνών Κορώνειας-Βόλβης, χαμηλή ζώνη Πολεοδομικού συγκροτήματος Θεσσαλονίκης	(EL10RAK0008)	EL10_P05_DEPTH_MAP_T1000_apsfr0008_23.mxd	1/25 000

ΑΡ. ΧΑΡΤΗ	ΠΑΡΑΔΟΤΕΟ	ΤΙΤΛΟΣ ΣΧΕΔΙΟΥ	ΚΑΤΗΓΟΡΙΑ ΧΑΡΤΗ	ΖΩΝΕΣ ΔΥΝΗΤΙΚΑ ΥΨΗΛΟΥ ΚΙΝΔΥΝΟΥ	ΑΡΙΘΜΟΣ ΖΩΝΗΣ	ΟΝΟΜΑ ΑΡΧΕΙΟΥ - EL10	ΚΛΙΜΑΚΑ
EL10_P05_DEPTH_MAP_T1000_apsfr0008_24	P05	ΧΑΡΤΗΣ ΕΠΙΚΙΝΔΥΝΟΤΗΤΑΣ ΠΛΗΜΜΥΡΑΣ-ΜΕΓΙΣΤΑ ΒΑΘΗ ΜΕΣΕΣ ΤΙΜΕΣ (T=1000 ΕΤΗ) Χαμηλή ζώνη λεκανών περιφερειακής τάφρου T66, ποταμών Λουδία, Αξιού, συμπεριλαμβανομένης της περιοχής της πρώην λίμνης Αρτζάν, και Γαλλικό, παραλίμνιες εκτάσεις λίμνης Δοϊράνης, χαμηλή ζώνη λεκάνης λιμνών Κορώνειας-Βόλβης, χαμηλή ζώνη Πολεοδομικού συγκροτήματος Θεσσαλονίκης (EL10RAK0008)	ΧΑΡΤΗΣ ΕΠΙΚΙΝΔΥΝΟΤΗΤΑΣ ΠΛΗΜΜΥΡΑΣ-ΜΕΓΙΣΤΑ ΒΑΘΗ ΜΕΣΕΣ ΤΙΜΕΣ (T=1000 ΕΤΗ)	Χαμηλή ζώνη λεκανών περιφερειακής τάφρου T66, ποταμών Λουδία, Αξιού, συμπεριλαμβανομένης της περιοχής της πρώην λίμνης Αρτζάν, και Γαλλικό, παραλίμνιες εκτάσεις λίμνης Δοϊράνης, χαμηλή ζώνη λεκάνης λιμνών Κορώνειας-Βόλβης, χαμηλή ζώνη Πολεοδομικού συγκροτήματος Θεσσαλονίκης	(EL10RAK0008)	EL10_P05_DEPTH_MAP_T1000_apsfr0008_24.mxd	1/25 000

ΑΡ. ΧΑΡΤΗ	ΠΑΡΑΔΟΤΕΟ	ΤΙΤΛΟΣ ΣΧΕΔΙΟΥ	ΚΑΤΗΓΟΡΙΑ ΧΑΡΤΗ	ΖΩΝΕΣ ΔΥΝΗΤΙΚΑ ΥΨΗΛΟΥ ΚΙΝΔΥΝΟΥ	ΑΡΙΘΜΟΣ ΖΩΝΗΣ	ΟΝΟΜΑ ΑΡΧΕΙΟΥ - EL10	ΚΛΙΜΑΚΑ
EL10_P05_DEPTH_MAP_T1000_apsfr0008_25	P05	ΧΑΡΤΗΣ ΕΠΙΚΙΝΔΥΝΟΤΗΤΑΣ ΠΛΗΜΜΥΡΑΣ-ΜΕΓΙΣΤΑ ΒΑΘΗ ΜΕΣΕΣ ΤΙΜΕΣ (T=1000 ΕΤΗ) Χαμηλή ζώνη λεκανών περιφερειακής τάφρου T66, ποταμών Λουδία, Αξιού, συμπεριλαμβανομένης της περιοχής της πρώην λίμνης Αρτζάν, και Γαλλικό, παραλίμνιες εκτάσεις λίμνης Δοϊράνης, χαμηλή ζώνη λεκάνης λιμνών Κορώνειας-Βόλβης, χαμηλή ζώνη Πολεοδομικού συγκροτήματος Θεσσαλονίκης (EL10RAK0008)	ΧΑΡΤΗΣ ΕΠΙΚΙΝΔΥΝΟΤΗΤΑΣ ΠΛΗΜΜΥΡΑΣ-ΜΕΓΙΣΤΑ ΒΑΘΗ ΜΕΣΕΣ ΤΙΜΕΣ (T=1000 ΕΤΗ)	Χαμηλή ζώνη λεκανών περιφερειακής τάφρου T66, ποταμών Λουδία, Αξιού, συμπεριλαμβανομένης της περιοχής της πρώην λίμνης Αρτζάν, και Γαλλικό, παραλίμνιες εκτάσεις λίμνης Δοϊράνης, χαμηλή ζώνη λεκάνης λιμνών Κορώνειας-Βόλβης, χαμηλή ζώνη Πολεοδομικού συγκροτήματος Θεσσαλονίκης	(EL10RAK0008)	EL10_P05_DEPTH_MAP_T1000_apsfr0008_25.mxd	1/25 000

ΑΡ. ΧΑΡΤΗ	ΠΑΡΑΔΟΤΕΟ	ΤΙΤΛΟΣ ΣΧΕΔΙΟΥ	ΚΑΤΗΓΟΡΙΑ ΧΑΡΤΗ	ΖΩΝΕΣ ΔΥΝΗΤΙΚΑ ΥΨΗΛΟΥ ΚΙΝΔΥΝΟΥ	ΑΡΙΘΜΟΣ ΖΩΝΗΣ	ΟΝΟΜΑ ΑΡΧΕΙΟΥ - EL10	ΚΛΙΜΑΚΑ
EL10_P05_DEPTH_MAP_T1000_apsfr0008_26	P05	ΧΑΡΤΗΣ ΕΠΙΚΙΝΔΥΝΟΤΗΤΑΣ ΠΛΗΜΜΥΡΑΣ-ΜΕΓΙΣΤΑ ΒΑΘΗ ΜΕΣΕΣ ΤΙΜΕΣ (T=1000 ΕΤΗ) Χαμηλή ζώνη λεκανών περιφερειακής τάφρου T66, ποταμών Λουδία, Αξιού, συμπεριλαμβανομένης της περιοχής της πρώην λίμνης Αρτζάν, και Γαλλικό, παραλίμνιες εκτάσεις λίμνης Δοϊράνης, χαμηλή ζώνη λεκάνης λιμνών Κορώνειας-Βόλβης, χαμηλή ζώνη Πολεοδομικού συγκροτήματος Θεσσαλονίκης (EL10RAK0008)	ΧΑΡΤΗΣ ΕΠΙΚΙΝΔΥΝΟΤΗΤΑΣ ΠΛΗΜΜΥΡΑΣ-ΜΕΓΙΣΤΑ ΒΑΘΗ ΜΕΣΕΣ ΤΙΜΕΣ (T=1000 ΕΤΗ)	Χαμηλή ζώνη λεκανών περιφερειακής τάφρου T66, ποταμών Λουδία, Αξιού, συμπεριλαμβανομένης της περιοχής της πρώην λίμνης Αρτζάν, και Γαλλικό, παραλίμνιες εκτάσεις λίμνης Δοϊράνης, χαμηλή ζώνη λεκάνης λιμνών Κορώνειας-Βόλβης, χαμηλή ζώνη Πολεοδομικού συγκροτήματος Θεσσαλονίκης	(EL10RAK0008)	EL10_P05_DEPTH_MAP_T1000_apsfr0008_26.mxd	1/25 000

ΑΡ. ΧΑΡΤΗ	ΠΑΡΑΔΟΤΕΟ	ΤΙΤΛΟΣ ΣΧΕΔΙΟΥ	ΚΑΤΗΓΟΡΙΑ ΧΑΡΤΗ	ΖΩΝΕΣ ΔΥΝΗΤΙΚΑ ΥΨΗΛΟΥ ΚΙΝΔΥΝΟΥ	ΑΡΙΘΜΟΣ ΖΩΝΗΣ	ΟΝΟΜΑ ΑΡΧΕΙΟΥ - EL10	ΚΛΙΜΑΚΑ
EL10_P05_DEPTH_MAP_T1000_apsfr0008_27	P05	ΧΑΡΤΗΣ ΕΠΙΚΙΝΔΥΝΟΤΗΤΑΣ ΠΛΗΜΜΥΡΑΣ-ΜΕΓΙΣΤΑ ΒΑΘΗ ΜΕΣΕΣ ΤΙΜΕΣ (T=1000 ΕΤΗ) Χαμηλή ζώνη λεκανών περιφερειακής τάφρου T66, ποταμών Λουδία, Αξιού, συμπεριλαμβανομένης της περιοχής της πρώην λίμνης Αρτζάν, και Γαλλικό, παραλίμνιες εκτάσεις λίμνης Δοϊράνης, χαμηλή ζώνη λεκάνης λιμνών Κορώνειας-Βόλβης, χαμηλή ζώνη Πολεοδομικού συγκροτήματος Θεσσαλονίκης (EL10RAK0008)	ΧΑΡΤΗΣ ΕΠΙΚΙΝΔΥΝΟΤΗΤΑΣ ΠΛΗΜΜΥΡΑΣ-ΜΕΓΙΣΤΑ ΒΑΘΗ ΜΕΣΕΣ ΤΙΜΕΣ (T=1000 ΕΤΗ)	Χαμηλή ζώνη λεκανών περιφερειακής τάφρου T66, ποταμών Λουδία, Αξιού, συμπεριλαμβανομένης της περιοχής της πρώην λίμνης Αρτζάν, και Γαλλικό, παραλίμνιες εκτάσεις λίμνης Δοϊράνης, χαμηλή ζώνη λεκάνης λιμνών Κορώνειας-Βόλβης, χαμηλή ζώνη Πολεοδομικού συγκροτήματος Θεσσαλονίκης	(EL10RAK0008)	EL10_P05_DEPTH_MAP_T1000_apsfr0008_27.mxd	1/25 000

ΑΡ. ΧΑΡΤΗ	ΠΑΡΑΔΟΤΕΟ	ΤΙΤΛΟΣ ΣΧΕΔΙΟΥ	ΚΑΤΗΓΟΡΙΑ ΧΑΡΤΗ	ΖΩΝΕΣ ΔΥΝΗΤΙΚΑ ΥΨΗΛΟΥ ΚΙΝΔΥΝΟΥ	ΑΡΙΘΜΟΣ ΖΩΝΗΣ	ΟΝΟΜΑ ΑΡΧΕΙΟΥ - EL10	ΚΛΙΜΑΚΑ
EL10_P05_DEPTH_MAP_T1000_apsfr0008_28	P05	ΧΑΡΤΗΣ ΕΠΙΚΙΝΔΥΝΟΤΗΤΑΣ ΠΛΗΜΜΥΡΑΣ-ΜΕΓΙΣΤΑ ΒΑΘΗ ΜΕΣΕΣ ΤΙΜΕΣ (T=1000 ΕΤΗ) Χαμηλή ζώνη λεκανών περιφερειακής τάφρου T66, ποταμών Λουδία, Αξιού, συμπεριλαμβανομένης της περιοχής της πρώην λίμνης Αρτζάν, και Γαλλικό, παραλίμνιες εκτάσεις λίμνης Δοϊράνης, χαμηλή ζώνη λεκάνης λιμνών Κορώνειας-Βόλβης, χαμηλή ζώνη Πολεοδομικού συγκροτήματος Θεσσαλονίκης (EL10RAK0008)	ΧΑΡΤΗΣ ΕΠΙΚΙΝΔΥΝΟΤΗΤΑΣ ΠΛΗΜΜΥΡΑΣ-ΜΕΓΙΣΤΑ ΒΑΘΗ ΜΕΣΕΣ ΤΙΜΕΣ (T=1000 ΕΤΗ)	Χαμηλή ζώνη λεκανών περιφερειακής τάφρου T66, ποταμών Λουδία, Αξιού, συμπεριλαμβανομένης της περιοχής της πρώην λίμνης Αρτζάν, και Γαλλικό, παραλίμνιες εκτάσεις λίμνης Δοϊράνης, χαμηλή ζώνη λεκάνης λιμνών Κορώνειας-Βόλβης, χαμηλή ζώνη Πολεοδομικού συγκροτήματος Θεσσαλονίκης	(EL10RAK0008)	EL10_P05_DEPTH_MAP_T1000_apsfr0008_28.mxd	1/25 000

ΑΡ. ΧΑΡΤΗ	ΠΑΡΑΔΟΤΕΟ	ΤΙΤΛΟΣ ΣΧΕΔΙΟΥ	ΚΑΤΗΓΟΡΙΑ ΧΑΡΤΗ	ΖΩΝΕΣ ΔΥΝΗΤΙΚΑ ΥΨΗΛΟΥ ΚΙΝΔΥΝΟΥ	ΑΡΙΘΜΟΣ ΖΩΝΗΣ	ΟΝΟΜΑ ΑΡΧΕΙΟΥ - EL10	ΚΛΙΜΑΚΑ
EL10_P05_DEPTH_MAP_T1000_apsfr0008_29	P05	ΧΑΡΤΗΣ ΕΠΙΚΙΝΔΥΝΟΤΗΤΑΣ ΠΛΗΜΜΥΡΑΣ-ΜΕΓΙΣΤΑ ΒΑΘΗ ΜΕΣΕΣ ΤΙΜΕΣ (T=1000 ΕΤΗ) Χαμηλή ζώνη λεκανών περιφερειακής τάφρου T66, ποταμών Λουδία, Αξιού, συμπεριλαμβανομένης της περιοχής της πρώην λίμνης Αρτζάν, και Γαλλικό, παραλίμνιες εκτάσεις λίμνης Δοϊράνης, χαμηλή ζώνη λεκάνης λιμνών Κορώνειας-Βόλβης, χαμηλή ζώνη Πολεοδομικού συγκροτήματος Θεσσαλονίκης (EL10RAK0008)	ΧΑΡΤΗΣ ΕΠΙΚΙΝΔΥΝΟΤΗΤΑΣ ΠΛΗΜΜΥΡΑΣ-ΜΕΓΙΣΤΑ ΒΑΘΗ ΜΕΣΕΣ ΤΙΜΕΣ (T=1000 ΕΤΗ)	Χαμηλή ζώνη λεκανών περιφερειακής τάφρου T66, ποταμών Λουδία, Αξιού, συμπεριλαμβανομένης της περιοχής της πρώην λίμνης Αρτζάν, και Γαλλικό, παραλίμνιες εκτάσεις λίμνης Δοϊράνης, χαμηλή ζώνη λεκάνης λιμνών Κορώνειας-Βόλβης, χαμηλή ζώνη Πολεοδομικού συγκροτήματος Θεσσαλονίκης	(EL10RAK0008)	EL10_P05_DEPTH_MAP_T1000_apsfr0008_29.mxd	1/25 000

ΑΡ. ΧΑΡΤΗ	ΠΑΡΑΔΟΤΕΟ	ΤΙΤΛΟΣ ΣΧΕΔΙΟΥ	ΚΑΤΗΓΟΡΙΑ ΧΑΡΤΗ	ΖΩΝΕΣ ΔΥΝΗΤΙΚΑ ΥΨΗΛΟΥ ΚΙΝΔΥΝΟΥ	ΑΡΙΘΜΟΣ ΖΩΝΗΣ	ΟΝΟΜΑ ΑΡΧΕΙΟΥ - EL10	ΚΛΙΜΑΚΑ
EL10_P05_DEPTH_MAP_T1000_apsfr0008_30	P05	ΧΑΡΤΗΣ ΕΠΙΚΙΝΔΥΝΟΤΗΤΑΣ ΠΛΗΜΜΥΡΑΣ-ΜΕΓΙΣΤΑ ΒΑΘΗ ΜΕΣΕΣ ΤΙΜΕΣ (T=1000 ΕΤΗ) Χαμηλή ζώνη λεκανών περιφερειακής τάφρου T66, ποταμών Λουδία, Αξιού, συμπεριλαμβανομένης της περιοχής της πρώην λίμνης Αρτζάν, και Γαλλικό, παραλίμνιες εκτάσεις λίμνης Δοϊράνης, χαμηλή ζώνη λεκάνης λιμνών Κορώνειας-Βόλβης, χαμηλή ζώνη Πολεοδομικού συγκροτήματος Θεσσαλονίκης (EL10RAK0008)	ΧΑΡΤΗΣ ΕΠΙΚΙΝΔΥΝΟΤΗΤΑΣ ΠΛΗΜΜΥΡΑΣ-ΜΕΓΙΣΤΑ ΒΑΘΗ ΜΕΣΕΣ ΤΙΜΕΣ (T=1000 ΕΤΗ)	Χαμηλή ζώνη λεκανών περιφερειακής τάφρου T66, ποταμών Λουδία, Αξιού, συμπεριλαμβανομένης της περιοχής της πρώην λίμνης Αρτζάν, και Γαλλικό, παραλίμνιες εκτάσεις λίμνης Δοϊράνης, χαμηλή ζώνη λεκάνης λιμνών Κορώνειας-Βόλβης, χαμηλή ζώνη Πολεοδομικού συγκροτήματος Θεσσαλονίκης	(EL10RAK0008)	EL10_P05_DEPTH_MAP_T1000_apsfr0008_30.mxd	1/25 000

ΑΡ. ΧΑΡΤΗ	ΠΑΡΑΔΟΤΕΟ	ΤΙΤΛΟΣ ΣΧΕΔΙΟΥ	ΚΑΤΗΓΟΡΙΑ ΧΑΡΤΗ	ΖΩΝΕΣ ΔΥΝΗΤΙΚΑ ΥΨΗΛΟΥ ΚΙΝΔΥΝΟΥ	ΑΡΙΘΜΟΣ ΖΩΝΗΣ	ΟΝΟΜΑ ΑΡΧΕΙΟΥ - EL10	ΚΛΙΜΑΚΑ
EL10_P05_DEPTH_MAP_T1000_apsfr0008_31	P05	ΧΑΡΤΗΣ ΕΠΙΚΙΝΔΥΝΟΤΗΤΑΣ ΠΛΗΜΜΥΡΑΣ-ΜΕΓΙΣΤΑ ΒΑΘΗ ΜΕΣΕΣ ΤΙΜΕΣ (T=1000 ΕΤΗ) Χαμηλή ζώνη λεκανών περιφερειακής τάφρου T66, ποταμών Λουδία, Αξιού, συμπεριλαμβανομένης της περιοχής της πρώην λίμνης Αρτζάν, και Γαλλικό, παραλίμνιες εκτάσεις λίμνης Δοϊράνης, χαμηλή ζώνη λεκάνης λιμνών Κορώνειας-Βόλβης, χαμηλή ζώνη Πολεοδομικού συγκροτήματος Θεσσαλονίκης (EL10RAK0008)	ΧΑΡΤΗΣ ΕΠΙΚΙΝΔΥΝΟΤΗΤΑΣ ΠΛΗΜΜΥΡΑΣ-ΜΕΓΙΣΤΑ ΒΑΘΗ ΜΕΣΕΣ ΤΙΜΕΣ (T=1000 ΕΤΗ)	Χαμηλή ζώνη λεκανών περιφερειακής τάφρου T66, ποταμών Λουδία, Αξιού, συμπεριλαμβανομένης της περιοχής της πρώην λίμνης Αρτζάν, και Γαλλικό, παραλίμνιες εκτάσεις λίμνης Δοϊράνης, χαμηλή ζώνη λεκάνης λιμνών Κορώνειας-Βόλβης, χαμηλή ζώνη Πολεοδομικού συγκροτήματος Θεσσαλονίκης	(EL10RAK0008)	EL10_P05_DEPTH_MAP_T1000_apsfr0008_31.mxd	1/25 000
EL10_P05_DEPTH_MAP_T1000_apsfr0009_1	P05	ΧΑΡΤΗΣ ΕΠΙΚΙΝΔΥΝΟΤΗΤΑΣ ΠΛΗΜΜΥΡΑΣ-ΜΕΓΙΣΤΑ ΒΑΘΗ ΜΕΣΕΣ ΤΙΜΕΣ (T=1000 ΕΤΗ) Κατάντη ρους π. Χαβρία (EL10RAK0009)	ΧΑΡΤΗΣ ΕΠΙΚΙΝΔΥΝΟΤΗΤΑΣ ΠΛΗΜΜΥΡΑΣ-ΜΕΓΙΣΤΑ ΒΑΘΗ ΜΕΣΕΣ ΤΙΜΕΣ (T=1000 ΕΤΗ)	Κατάντη ρους π. Χαβρία	(EL10RAK0009)	EL10_P05_DEPTH_MAP_T1000_apsfr0009_1.mxd	1/25 000

ΑΡ. ΧΑΡΤΗ	ΠΑΡΑΔΟΤΕΟ	ΤΙΤΛΟΣ ΣΧΕΔΙΟΥ	ΚΑΤΗΓΟΡΙΑ ΧΑΡΤΗ	ΖΩΝΕΣ ΔΥΝΗΤΙΚΑ ΥΨΗΛΟΥ ΚΙΝΔΥΝΟΥ	ΑΡΙΘΜΟΣ ΖΩΝΗΣ	ΟΝΟΜΑ ΑΡΧΕΙΟΥ - EL10	ΚΛΙΜΑΚΑ
EL10_P05_DEPTH_MAP_T1000_apsfr009_2	P05	ΧΑΡΤΗΣ ΕΠΙΚΙΝΔΥΝΟΤΗΤΑΣ ΠΛΗΜΜΥΡΑΣ-ΜΕΓΙΣΤΑ ΒΑΘΗ ΜΕΣΕΣ ΤΙΜΕΣ (T=1000 ΕΤΗ) Κατάντη ρους π. Χαβρία (EL10RAK0009)	ΧΑΡΤΗΣ ΕΠΙΚΙΝΔΥΝΟΤΗΤΑΣ ΠΛΗΜΜΥΡΑΣ-ΜΕΓΙΣΤΑ ΒΑΘΗ ΜΕΣΕΣ ΤΙΜΕΣ (T=1000 ΕΤΗ)	Κατάντη ρους π. Χαβρία	(EL10RAK0009)	EL10_P05_DEPTH_MAP_T1000_apsfr009_2.mxd	1/25 000
EL10_P05_VELOCITY_MAP_T50_apsfr0002_1	P05	ΧΑΡΤΗΣ ΕΠΙΚΙΝΔΥΝΟΤΗΤΑΣ ΠΛΗΜΜΥΡΑΣ-ΜΕΓΙΣΤΕΣ ΤΑΧΥΤΗΤΕΣ ΜΕΣΕΣ ΤΙΜΕΣ (T=50 ΕΤΗ) Παραθαλάσσια ζώνη περιοχής Αγ. Νικολάου(EL10RAK0002)	ΧΑΡΤΗΣ ΕΠΙΚΙΝΔΥΝΟΤΗΤΑΣ ΠΛΗΜΜΥΡΑΣ-ΜΕΓΙΣΤΕΣ ΤΑΧΥΤΗΤΕΣ ΜΕΣΕΣ ΤΙΜΕΣ (T=50 ΕΤΗ)	Παραθαλάσσια ζώνη περιοχής Αγ. Νικολάου	(EL10RAK0002)	EL10_P05_VELOCITY_MAP_T50_apsfr0002_1.mxd	1/25 000

ΑΡ. ΧΑΡΤΗ	ΠΑΡΑΔΟΤΕΟ	ΤΙΤΛΟΣ ΣΧΕΔΙΟΥ	ΚΑΤΗΓΟΡΙΑ ΧΑΡΤΗ	ΖΩΝΕΣ ΔΥΝΗΤΙΚΑ ΥΨΗΛΟΥ ΚΙΝΔΥΝΟΥ	ΑΡΙΘΜΟΣ ΖΩΝΗΣ	ΟΝΟΜΑ ΑΡΧΕΙΟΥ - EL10	ΚΛΙΜΑΚΑ
EL10_P05_VELOCITY_MAP_T50_apsfr0003_1	P05	ΧΑΡΤΗΣ ΕΠΙΚΙΝΔΥΝΟΤΗΤΑΣ ΠΛΗΜΜΥΡΑΣ-ΜΕΓΙΣΤΕΣ ΤΑΧΥΤΗΤΕΣ ΜΕΣΕΣ ΤΙΜΕΣ (T=50 ΕΤΗ) Χαμηλή ζώνη λεκανών ρεμάτων Ν. Μουδανίων, Αγ. Μάμα και βόρειου τμήματος χερσονήσου Κασσάνδρειας Χαλκιδικής (EL10RAK0003)	ΧΑΡΤΗΣ ΕΠΙΚΙΝΔΥΝΟΤΗΤΑΣ ΠΛΗΜΜΥΡΑΣ-ΜΕΓΙΣΤΕΣ ΤΑΧΥΤΗΤΕΣ ΜΕΣΕΣ ΤΙΜΕΣ (T=50 ΕΤΗ)	Χαμηλή ζώνη λεκανών ρεμάτων Ν. Μουδανίων, Αγ. Μάμα και βόρειου τμήματος χερσονήσου Κασσάνδρειας Χαλκιδικής	(EL10RAK0003)	EL10_P05_VELOCITY_MAP_T50_apsfr0003_1.mxd	1/25 000
EL10_P05_VELOCITY_MAP_T50_apsfr0003_2	P05	ΧΑΡΤΗΣ ΕΠΙΚΙΝΔΥΝΟΤΗΤΑΣ ΠΛΗΜΜΥΡΑΣ-ΜΕΓΙΣΤΕΣ ΤΑΧΥΤΗΤΕΣ ΜΕΣΕΣ ΤΙΜΕΣ (T=50 ΕΤΗ) Χαμηλή ζώνη λεκανών ρεμάτων Ν. Μουδανίων, Αγ. Μάμα και βόρειου τμήματος χερσονήσου Κασσάνδρειας Χαλκιδικής (EL10RAK0003)	ΧΑΡΤΗΣ ΕΠΙΚΙΝΔΥΝΟΤΗΤΑΣ ΠΛΗΜΜΥΡΑΣ-ΜΕΓΙΣΤΕΣ ΤΑΧΥΤΗΤΕΣ ΜΕΣΕΣ ΤΙΜΕΣ (T=50 ΕΤΗ)	Χαμηλή ζώνη λεκανών ρεμάτων Ν. Μουδανίων, Αγ. Μάμα και βόρειου τμήματος χερσονήσου Κασσάνδρειας Χαλκιδικής	(EL10RAK0003)	EL10_P05_VELOCITY_MAP_T50_apsfr0003_2.mxd	1/25 000

ΑΡ. ΧΑΡΤΗ	ΠΑΡΑΔΟΤΕΟ	ΤΙΤΛΟΣ ΣΧΕΔΙΟΥ	ΚΑΤΗΓΟΡΙΑ ΧΑΡΤΗ	ΖΩΝΕΣ ΔΥΝΗΤΙΚΑ ΥΨΗΛΟΥ ΚΙΝΔΥΝΟΥ	ΑΡΙΘΜΟΣ ΖΩΝΗΣ	ΟΝΟΜΑ ΑΡΧΕΙΟΥ - EL10	ΚΛΙΜΑΚΑ
EL10_P05_VELOCITY_MAP_T50_apsfr0003_3	P05	ΧΑΡΤΗΣ ΕΠΙΚΙΝΔΥΝΟΤΗΤΑΣ ΠΛΗΜΜΥΡΑΣ-ΜΕΓΙΣΤΕΣ ΤΑΧΥΤΗΤΕΣ ΜΕΣΕΣ ΤΙΜΕΣ (T=50 ΕΤΗ) Χαμηλή ζώνη λεκανών ρεμάτων Ν. Μουδανίων, Αγ. Μάμα και βόρειου τμήματος χερσονήσου Κασσάνδρειας Χαλκιδικής (EL10RAK0003)	ΧΑΡΤΗΣ ΕΠΙΚΙΝΔΥΝΟΤΗΤΑΣ ΠΛΗΜΜΥΡΑΣ-ΜΕΓΙΣΤΕΣ ΤΑΧΥΤΗΤΕΣ ΜΕΣΕΣ ΤΙΜΕΣ (T=50 ΕΤΗ)	Χαμηλή ζώνη λεκανών ρεμάτων Ν. Μουδανίων, Αγ. Μάμα και βόρειου τμήματος χερσονήσου Κασσάνδρειας Χαλκιδικής	(EL10RAK0003)	EL10_P05_VELOCITY_MAP_T50_apsfr0003_3.mxd	1/25 000
EL10_P05_VELOCITY_MAP_T50_apsfr0003_4	P05	ΧΑΡΤΗΣ ΕΠΙΚΙΝΔΥΝΟΤΗΤΑΣ ΠΛΗΜΜΥΡΑΣ-ΜΕΓΙΣΤΕΣ ΤΑΧΥΤΗΤΕΣ ΜΕΣΕΣ ΤΙΜΕΣ (T=50 ΕΤΗ) Χαμηλή ζώνη λεκανών ρεμάτων Ν. Μουδανίων, Αγ. Μάμα και βόρειου τμήματος χερσονήσου Κασσάνδρειας Χαλκιδικής (EL10RAK0003)	ΧΑΡΤΗΣ ΕΠΙΚΙΝΔΥΝΟΤΗΤΑΣ ΠΛΗΜΜΥΡΑΣ-ΜΕΓΙΣΤΕΣ ΤΑΧΥΤΗΤΕΣ ΜΕΣΕΣ ΤΙΜΕΣ (T=50 ΕΤΗ)	Χαμηλή ζώνη λεκανών ρεμάτων Ν. Μουδανίων, Αγ. Μάμα και βόρειου τμήματος χερσονήσου Κασσάνδρειας Χαλκιδικής	(EL10RAK0003)	EL10_P05_VELOCITY_MAP_T50_apsfr0003_4.mxd	1/25 000

ΑΡ. ΧΑΡΤΗ	ΠΑΡΑΔΟΤΕΟ	ΤΙΤΛΟΣ ΣΧΕΔΙΟΥ	ΚΑΤΗΓΟΡΙΑ ΧΑΡΤΗ	ΖΩΝΕΣ ΔΥΝΗΤΙΚΑ ΥΨΗΛΟΥ ΚΙΝΔΥΝΟΥ	ΑΡΙΘΜΟΣ ΖΩΝΗΣ	ΟΝΟΜΑ ΑΡΧΕΙΟΥ - EL10	ΚΛΙΜΑΚΑ
EL10_P05_VELOCITY_MAP_T50_apsfr0004_1	P05	ΧΑΡΤΗΣ ΕΠΙΚΙΝΔΥΝΟΤΗΤΑΣ ΠΛΗΜΜΥΡΑΣ-ΜΕΓΙΣΤΕΣ ΤΑΧΥΤΗΤΕΣ ΜΕΣΕΣ ΤΙΜΕΣ (T=50 ΕΤΗ) Χαμηλή ζώνη λεκάνης ρέματος Ν. Ηρακλείας-Ν. Καλλικράτειας (EL10RAK0004)	ΧΑΡΤΗΣ ΕΠΙΚΙΝΔΥΝΟΤΗΤΑΣ ΠΛΗΜΜΥΡΑΣ-ΜΕΓΙΣΤΕΣ ΤΑΧΥΤΗΤΕΣ ΜΕΣΕΣ ΤΙΜΕΣ (T=50 ΕΤΗ)	Χαμηλή ζώνη λεκάνης ρέματος Ν. Ηρακλείας-Ν. Καλλικράτειας	(EL10RAK0004)	EL10_P05_VELOCITY_MAP_T50_apsfr0004_1.mxd	1/25 000
EL10_P05_VELOCITY_MAP_T50_apsfr0005_1	P05	ΧΑΡΤΗΣ ΕΠΙΚΙΝΔΥΝΟΤΗΤΑΣ ΠΛΗΜΜΥΡΑΣ-ΜΕΓΙΣΤΕΣ ΤΑΧΥΤΗΤΕΣ ΜΕΣΕΣ ΤΙΜΕΣ (T=50 ΕΤΗ) Παραθαλάσσια ζώνη Επανομής (EL10RAK0005)	ΧΑΡΤΗΣ ΕΠΙΚΙΝΔΥΝΟΤΗΤΑΣ ΠΛΗΜΜΥΡΑΣ-ΜΕΓΙΣΤΕΣ ΤΑΧΥΤΗΤΕΣ ΜΕΣΕΣ ΤΙΜΕΣ (T=50 ΕΤΗ)	Παραθαλάσσια ζώνη Επανομής	(EL10RAK0005)	EL10_P05_VELOCITY_MAP_T50_apsfr0005_1.mxd	1/25 000

ΑΡ. ΧΑΡΤΗ	ΠΑΡΑΔΟΤΕΟ	ΤΙΤΛΟΣ ΣΧΕΔΙΟΥ	ΚΑΤΗΓΟΡΙΑ ΧΑΡΤΗ	ΖΩΝΕΣ ΔΥΝΗΤΙΚΑ ΥΨΗΛΟΥ ΚΙΝΔΥΝΟΥ	ΑΡΙΘΜΟΣ ΖΩΝΗΣ	ΟΝΟΜΑ ΑΡΧΕΙΟΥ - EL10	ΚΛΙΜΑΚΑ
EL10_P05_VELOCITY_MAP_T50_apsfr0006_1	P05	ΧΑΡΤΗΣ ΕΠΙΚΙΝΔΥΝΟΤΗΤΑΣ ΠΛΗΜΜΥΡΑΣ-ΜΕΓΙΣΤΕΣ ΤΑΧΥΤΗΤΕΣ ΜΕΣΕΣ ΤΙΜΕΣ (Τ=50 ΕΤΗ) Άνω ρους νότιων ρεμάτων λιμνών Κορώνεια-Βόλβη (περιοχή Ζαγκλιβέριο)	ΧΑΡΤΗΣ ΕΠΙΚΙΝΔΥΝΟΤΗΤΑΣ ΠΛΗΜΜΥΡΑΣ-ΜΕΓΙΣΤΕΣ ΤΑΧΥΤΗΤΕΣ ΜΕΣΕΣ ΤΙΜΕΣ (Τ=50 ΕΤΗ)	Άνω ρους νότιων ρεμάτων λιμνών Κορώνεια-Βόλβη (περιοχή Ζαγκλιβέριο)	(EL10RAK0006)	EL10_P05_VELOCITY_MAP_T50_apsfr0006_1.mxd	1/25 000
EL10_P05_VELOCITY_MAP_T50_apsfr0006_2	P05	ΧΑΡΤΗΣ ΕΠΙΚΙΝΔΥΝΟΤΗΤΑΣ ΠΛΗΜΜΥΡΑΣ-ΜΕΓΙΣΤΕΣ ΤΑΧΥΤΗΤΕΣ ΜΕΣΕΣ ΤΙΜΕΣ (Τ=50 ΕΤΗ) Άνω ρους νότιων ρεμάτων λιμνών Κορώνεια-Βόλβη (περιοχή Ζαγκλιβέριο)	ΧΑΡΤΗΣ ΕΠΙΚΙΝΔΥΝΟΤΗΤΑΣ ΠΛΗΜΜΥΡΑΣ-ΜΕΓΙΣΤΕΣ ΤΑΧΥΤΗΤΕΣ ΜΕΣΕΣ ΤΙΜΕΣ (Τ=50 ΕΤΗ)	Άνω ρους νότιων ρεμάτων λιμνών Κορώνεια-Βόλβη (περιοχή Ζαγκλιβέριο)	(EL10RAK0006)	EL10_P05_VELOCITY_MAP_T50_apsfr0006_2.mxd	1/25 000
EL10_P05_VELOCITY_MAP_T50_apsfr0007_1	P05	ΧΑΡΤΗΣ ΕΠΙΚΙΝΔΥΝΟΤΗΤΑΣ ΠΛΗΜΜΥΡΑΣ-ΜΕΓΙΣΤΕΣ ΤΑΧΥΤΗΤΕΣ ΜΕΣΕΣ ΤΙΜΕΣ (Τ=50 ΕΤΗ) Χαμηλή ζώνη Ξηρολίμνης (EL10RAK0007)	ΧΑΡΤΗΣ ΕΠΙΚΙΝΔΥΝΟΤΗΤΑΣ ΠΛΗΜΜΥΡΑΣ-ΜΕΓΙΣΤΕΣ ΤΑΧΥΤΗΤΕΣ ΜΕΣΕΣ ΤΙΜΕΣ (Τ=50 ΕΤΗ)	Χαμηλή ζώνη Ξηροπόταμου λεκάνης λίμνης Βόλβης	(EL10RAK0007)	EL10_P05_VELOCITY_MAP_T50_apsfr0007_1.mxd	1/25 000

ΑΡ. ΧΑΡΤΗ	ΠΑΡΑΔΟΤΕΟ	ΤΙΤΛΟΣ ΣΧΕΔΙΟΥ	ΚΑΤΗΓΟΡΙΑ ΧΑΡΤΗ	ΖΩΝΕΣ ΔΥΝΗΤΙΚΑ ΥΨΗΛΟΥ ΚΙΝΔΥΝΟΥ	ΑΡΙΘΜΟΣ ΖΩΝΗΣ	ΟΝΟΜΑ ΑΡΧΕΙΟΥ - EL10	ΚΛΙΜΑΚΑ
EL10_P05_VELOCITY_MAP_T50_apsfr0007_2	P05	ΧΑΡΤΗΣ ΕΠΙΚΙΝΔΥΝΟΤΗΤΑΣ ΠΛΗΜΜΥΡΑΣ-ΜΕΓΙΣΤΕΣ ΤΑΧΥΤΗΤΕΣ ΜΕΣΕΣ ΤΙΜΕΣ (T=50 ΕΤΗ) Χαμηλή ζώνη Ξηρολίμνης (EL10RAK0007)	ΧΑΡΤΗΣ ΕΠΙΚΙΝΔΥΝΟΤΗΤΑΣ ΠΛΗΜΜΥΡΑΣ-ΜΕΓΙΣΤΕΣ ΤΑΧΥΤΗΤΕΣ ΜΕΣΕΣ ΤΙΜΕΣ (T=50 ΕΤΗ)	Χαμηλή ζώνη Ξηροπόταμου λεκάνης λίμνης Βόλβης	(EL10RAK0007)	EL10_P05_VELOCITY_MAP_T50_apsfr0007_2.mxd	1/25 000
EL10_P05_VELOCITY_MAP_T50_apsfr0008_1	P05	ΧΑΡΤΗΣ ΕΠΙΚΙΝΔΥΝΟΤΗΤΑΣ ΠΛΗΜΜΥΡΑΣ-ΜΕΓΙΣΤΕΣ ΤΑΧΥΤΗΤΕΣ ΜΕΣΕΣ ΤΙΜΕΣ (T=50 ΕΤΗ) Χαμηλή ζώνη λεκανών περιφερειακής τάφρου T66, ποταμών Λουδία, Αξιού, συμπεριλαμβανομένης της περιοχής της πρώην λίμνης Αρτζάν, και Γαλλικό, παραλίμνιες εκτάσεις λίμνης Δοϊράνης, χαμηλή ζώνη λεκάνης λιμνών Κορώνειας-Βόλβης, χαμηλή ζώνη Πολεοδομικού συγκροτήματος Θεσσαλονίκης (EL10RAK0008)	ΧΑΡΤΗΣ ΕΠΙΚΙΝΔΥΝΟΤΗΤΑΣ ΠΛΗΜΜΥΡΑΣ-ΜΕΓΙΣΤΕΣ ΤΑΧΥΤΗΤΕΣ ΜΕΣΕΣ ΤΙΜΕΣ (T=50 ΕΤΗ)	Χαμηλή ζώνη λεκανών περιφερειακής τάφρου T66, ποταμών Λουδία, Αξιού, συμπεριλαμβανομένης της περιοχής της πρώην λίμνης Αρτζάν, και Γαλλικό, παραλίμνιες εκτάσεις λίμνης Δοϊράνης, χαμηλή ζώνη λεκάνης λιμνών Κορώνειας-Βόλβης, χαμηλή ζώνη Πολεοδομικού συγκροτήματος Θεσσαλονίκης	(EL10RAK0008)	EL10_P05_VELOCITY_MAP_T50_apsfr0008_1.mxd	1/25 000

ΑΡ. ΧΑΡΤΗ	ΠΑΡΑΔΟΤΕΟ	ΤΙΤΛΟΣ ΣΧΕΔΙΟΥ	ΚΑΤΗΓΟΡΙΑ ΧΑΡΤΗ	ΖΩΝΕΣ ΔΥΝΗΤΙΚΑ ΥΨΗΛΟΥ ΚΙΝΔΥΝΟΥ	ΑΡΙΘΜΟΣ ΖΩΝΗΣ	ΟΝΟΜΑ ΑΡΧΕΙΟΥ - EL10	ΚΛΙΜΑΚΑ
EL10_P05_VELOCITY_MAP_T50_apsfr0008_2	P05	ΧΑΡΤΗΣ ΕΠΙΚΙΝΔΥΝΟΤΗΤΑΣ ΠΛΗΜΜΥΡΑΣ-ΜΕΓΙΣΤΕΣ ΤΑΧΥΤΗΤΕΣ ΜΕΣΕΣ ΤΙΜΕΣ (T=50 ΕΤΗ) Χαμηλή ζώνη λεκανών περιφερειακής τάφρου T66, ποταμών Λουδία, Αξιού, συμπεριλαμβανομένης της περιοχής της πρώην λίμνης Αρτζάν, και Γαλλικό, παραλίμνιες εκτάσεις λίμνης Δοϊράνης, χαμηλή ζώνη λεκάνης λιμνών Κορώνειας-Βόλβης, χαμηλή ζώνη Πολεοδομικού συγκροτήματος Θεσσαλονίκης (EL10RAK0008)	ΧΑΡΤΗΣ ΕΠΙΚΙΝΔΥΝΟΤΗΤΑΣ ΠΛΗΜΜΥΡΑΣ-ΜΕΓΙΣΤΕΣ ΤΑΧΥΤΗΤΕΣ ΜΕΣΕΣ ΤΙΜΕΣ (T=50 ΕΤΗ)	Χαμηλή ζώνη λεκανών περιφερειακής τάφρου T66, ποταμών Λουδία, Αξιού, συμπεριλαμβανομένης της περιοχής της πρώην λίμνης Αρτζάν, και Γαλλικό, παραλίμνιες εκτάσεις λίμνης Δοϊράνης, χαμηλή ζώνη λεκάνης λιμνών Κορώνειας-Βόλβης, χαμηλή ζώνη Πολεοδομικού συγκροτήματος Θεσσαλονίκης	(EL10RAK0008)	EL10_P05_VELOCITY_MAP_T50_apsfr0008_2.mxd	1/25 000

ΑΡ. ΧΑΡΤΗ	ΠΑΡΑΔΟΤΕΟ	ΤΙΤΛΟΣ ΣΧΕΔΙΟΥ	ΚΑΤΗΓΟΡΙΑ ΧΑΡΤΗ	ΖΩΝΕΣ ΔΥΝΗΤΙΚΑ ΥΨΗΛΟΥ ΚΙΝΔΥΝΟΥ	ΑΡΙΘΜΟΣ ΖΩΝΗΣ	ΟΝΟΜΑ ΑΡΧΕΙΟΥ - EL10	ΚΛΙΜΑΚΑ
EL10_P05_VELOCITY_MAP_T50_apsfr0008_3	P05	ΧΑΡΤΗΣ ΕΠΙΚΙΝΔΥΝΟΤΗΤΑΣ ΠΛΗΜΜΥΡΑΣ-ΜΕΓΙΣΤΕΣ ΤΑΧΥΤΗΤΕΣ ΜΕΣΕΣ ΤΙΜΕΣ (T=50 ΕΤΗ) Χαμηλή ζώνη λεκανών περιφερειακής τάφρου T66, ποταμών Λουδία, Αξιού, συμπεριλαμβανομένης της περιοχής της πρώην λίμνης Αρτζάν, και Γαλλικό, παραλίμνιες εκτάσεις λίμνης Δοϊράνης, χαμηλή ζώνη λεκάνης λιμνών Κορώνειας-Βόλβης, χαμηλή ζώνη Πολεοδομικού συγκροτήματος Θεσσαλονίκης (EL10RAK0008)	ΧΑΡΤΗΣ ΕΠΙΚΙΝΔΥΝΟΤΗΤΑΣ ΠΛΗΜΜΥΡΑΣ-ΜΕΓΙΣΤΕΣ ΤΑΧΥΤΗΤΕΣ ΜΕΣΕΣ ΤΙΜΕΣ (T=50 ΕΤΗ)	Χαμηλή ζώνη λεκανών περιφερειακής τάφρου T66, ποταμών Λουδία, Αξιού, συμπεριλαμβανομένης της περιοχής της πρώην λίμνης Αρτζάν, και Γαλλικό, παραλίμνιες εκτάσεις λίμνης Δοϊράνης, χαμηλή ζώνη λεκάνης λιμνών Κορώνειας-Βόλβης, χαμηλή ζώνη Πολεοδομικού συγκροτήματος Θεσσαλονίκης	(EL10RAK0008)	EL10_P05_VELOCITY_MAP_T50_apsfr0008_3.mxd	1/25 000

ΑΡ. ΧΑΡΤΗ	ΠΑΡΑΔΟΤΕΟ	ΤΙΤΛΟΣ ΣΧΕΔΙΟΥ	ΚΑΤΗΓΟΡΙΑ ΧΑΡΤΗ	ΖΩΝΕΣ ΔΥΝΗΤΙΚΑ ΥΨΗΛΟΥ ΚΙΝΔΥΝΟΥ	ΑΡΙΘΜΟΣ ΖΩΝΗΣ	ΟΝΟΜΑ ΑΡΧΕΙΟΥ - EL10	ΚΛΙΜΑΚΑ
EL10_P05_VELOCITY_MAP_T50_apsfr0008_4	P05	ΧΑΡΤΗΣ ΕΠΙΚΙΝΔΥΝΟΤΗΤΑΣ ΠΛΗΜΜΥΡΑΣ-ΜΕΓΙΣΤΕΣ ΤΑΧΥΤΗΤΕΣ ΜΕΣΕΣ ΤΙΜΕΣ (T=50 ΕΤΗ) Χαμηλή ζώνη λεκανών περιφερειακής τάφρου T66, ποταμών Λουδία, Αξιού, συμπεριλαμβανομένης της περιοχής της πρώην λίμνης Αρτζάν, και Γαλλικό, παραλίμνιες εκτάσεις λίμνης Δοϊράνης, χαμηλή ζώνη λεκάνης λιμνών Κορώνειας-Βόλβης, χαμηλή ζώνη Πολεοδομικού συγκροτήματος Θεσσαλονίκης (EL10RAK0008)	ΧΑΡΤΗΣ ΕΠΙΚΙΝΔΥΝΟΤΗΤΑΣ ΠΛΗΜΜΥΡΑΣ-ΜΕΓΙΣΤΕΣ ΤΑΧΥΤΗΤΕΣ ΜΕΣΕΣ ΤΙΜΕΣ (T=50 ΕΤΗ)	Χαμηλή ζώνη λεκανών περιφερειακής τάφρου T66, ποταμών Λουδία, Αξιού, συμπεριλαμβανομένης της περιοχής της πρώην λίμνης Αρτζάν, και Γαλλικό, παραλίμνιες εκτάσεις λίμνης Δοϊράνης, χαμηλή ζώνη λεκάνης λιμνών Κορώνειας-Βόλβης, χαμηλή ζώνη Πολεοδομικού συγκροτήματος Θεσσαλονίκης	(EL10RAK0008)	EL10_P05_VELOCITY_MAP_T50_apsfr0008_4.mxd	1/25 000

ΑΡ. ΧΑΡΤΗ	ΠΑΡΑΔΟΤΕΟ	ΤΙΤΛΟΣ ΣΧΕΔΙΟΥ	ΚΑΤΗΓΟΡΙΑ ΧΑΡΤΗ	ΖΩΝΕΣ ΔΥΝΗΤΙΚΑ ΥΨΗΛΟΥ ΚΙΝΔΥΝΟΥ	ΑΡΙΘΜΟΣ ΖΩΝΗΣ	ΟΝΟΜΑ ΑΡΧΕΙΟΥ - EL10	ΚΛΙΜΑΚΑ
EL10_P05_VELOCITY_MAP_T50_apsfr0008_5	P05	ΧΑΡΤΗΣ ΕΠΙΚΙΝΔΥΝΟΤΗΤΑΣ ΠΛΗΜΜΥΡΑΣ-ΜΕΓΙΣΤΕΣ ΤΑΧΥΤΗΤΕΣ ΜΕΣΕΣ ΤΙΜΕΣ (T=50 ΕΤΗ) Χαμηλή ζώνη λεκανών περιφερειακής τάφρου T66, ποταμών Λουδία, Αξιού, συμπεριλαμβανομένης της περιοχής της πρώην λίμνης Αρτζάν, και Γαλλικό, παραλίμνιες εκτάσεις λίμνης Δοϊράνης, χαμηλή ζώνη λεκάνης λιμνών Κορώνειας-Βόλβης, χαμηλή ζώνη Πολεοδομικού συγκροτήματος Θεσσαλονίκης (EL10RAK0008)	ΧΑΡΤΗΣ ΕΠΙΚΙΝΔΥΝΟΤΗΤΑΣ ΠΛΗΜΜΥΡΑΣ-ΜΕΓΙΣΤΕΣ ΤΑΧΥΤΗΤΕΣ ΜΕΣΕΣ ΤΙΜΕΣ (T=50 ΕΤΗ)	Χαμηλή ζώνη λεκανών περιφερειακής τάφρου T66, ποταμών Λουδία, Αξιού, συμπεριλαμβανομένης της περιοχής της πρώην λίμνης Αρτζάν, και Γαλλικό, παραλίμνιες εκτάσεις λίμνης Δοϊράνης, χαμηλή ζώνη λεκάνης λιμνών Κορώνειας-Βόλβης, χαμηλή ζώνη Πολεοδομικού συγκροτήματος Θεσσαλονίκης	(EL10RAK0008)	EL10_P05_VELOCITY_MAP_T50_apsfr0008_5.mxd	1/25 000

ΑΡ. ΧΑΡΤΗ	ΠΑΡΑΔΟΤΕΟ	ΤΙΤΛΟΣ ΣΧΕΔΙΟΥ	ΚΑΤΗΓΟΡΙΑ ΧΑΡΤΗ	ΖΩΝΕΣ ΔΥΝΗΤΙΚΑ ΥΨΗΛΟΥ ΚΙΝΔΥΝΟΥ	ΑΡΙΘΜΟΣ ΖΩΝΗΣ	ΟΝΟΜΑ ΑΡΧΕΙΟΥ - EL10	ΚΛΙΜΑΚΑ
EL10_P05_VELOCITY_MAP_T50_apsfr0008_6	P05	ΧΑΡΤΗΣ ΕΠΙΚΙΝΔΥΝΟΤΗΤΑΣ ΠΛΗΜΜΥΡΑΣ-ΜΕΓΙΣΤΕΣ ΤΑΧΥΤΗΤΕΣ ΜΕΣΕΣ ΤΙΜΕΣ (T=50 ΕΤΗ) Χαμηλή ζώνη λεκανών περιφερειακής τάφρου T66, ποταμών Λουδία, Αξιού, συμπεριλαμβανομένης της περιοχής της πρώην λίμνης Αρτζάν, και Γαλλικό, παραλίμνιες εκτάσεις λίμνης Δοϊράνης, χαμηλή ζώνη λεκάνης λιμνών Κορώνειας-Βόλβης, χαμηλή ζώνη Πολεοδομικού συγκροτήματος Θεσσαλονίκης (EL10RAK0008)	ΧΑΡΤΗΣ ΕΠΙΚΙΝΔΥΝΟΤΗΤΑΣ ΠΛΗΜΜΥΡΑΣ-ΜΕΓΙΣΤΕΣ ΤΑΧΥΤΗΤΕΣ ΜΕΣΕΣ ΤΙΜΕΣ (T=50 ΕΤΗ)	Χαμηλή ζώνη λεκανών περιφερειακής τάφρου T66, ποταμών Λουδία, Αξιού, συμπεριλαμβανομένης της περιοχής της πρώην λίμνης Αρτζάν, και Γαλλικό, παραλίμνιες εκτάσεις λίμνης Δοϊράνης, χαμηλή ζώνη λεκάνης λιμνών Κορώνειας-Βόλβης, χαμηλή ζώνη Πολεοδομικού συγκροτήματος Θεσσαλονίκης	(EL10RAK0008)	EL10_P05_VELOCITY_MAP_T50_apsfr0008_6.mxd	1/25 000

ΑΡ. ΧΑΡΤΗ	ΠΑΡΑΔΟΤΕΟ	ΤΙΤΛΟΣ ΣΧΕΔΙΟΥ	ΚΑΤΗΓΟΡΙΑ ΧΑΡΤΗ	ΖΩΝΕΣ ΔΥΝΗΤΙΚΑ ΥΨΗΛΟΥ ΚΙΝΔΥΝΟΥ	ΑΡΙΘΜΟΣ ΖΩΝΗΣ	ΟΝΟΜΑ ΑΡΧΕΙΟΥ - EL10	ΚΛΙΜΑΚΑ
EL10_P05_VELOCITY_MAP_T50_apsfr0008_7	P05	ΧΑΡΤΗΣ ΕΠΙΚΙΝΔΥΝΟΤΗΤΑΣ ΠΛΗΜΜΥΡΑΣ-ΜΕΓΙΣΤΕΣ ΤΑΧΥΤΗΤΕΣ ΜΕΣΕΣ ΤΙΜΕΣ (T=50 ΕΤΗ) Χαμηλή ζώνη λεκανών περιφερειακής τάφρου T66, ποταμών Λουδία, Αξιού, συμπεριλαμβανομένης της περιοχής της πρώην λίμνης Αρτζάν, και Γαλλικό, παραλίμνιες εκτάσεις λίμνης Δοϊράνης, χαμηλή ζώνη λεκάνης λιμνών Κορώνειας-Βόλβης, χαμηλή ζώνη Πολεοδομικού συγκροτήματος Θεσσαλονίκης (EL10RAK0008)	ΧΑΡΤΗΣ ΕΠΙΚΙΝΔΥΝΟΤΗΤΑΣ ΠΛΗΜΜΥΡΑΣ-ΜΕΓΙΣΤΕΣ ΤΑΧΥΤΗΤΕΣ ΜΕΣΕΣ ΤΙΜΕΣ (T=50 ΕΤΗ)	Χαμηλή ζώνη λεκανών περιφερειακής τάφρου T66, ποταμών Λουδία, Αξιού, συμπεριλαμβανομένης της περιοχής της πρώην λίμνης Αρτζάν, και Γαλλικό, παραλίμνιες εκτάσεις λίμνης Δοϊράνης, χαμηλή ζώνη λεκάνης λιμνών Κορώνειας-Βόλβης, χαμηλή ζώνη Πολεοδομικού συγκροτήματος Θεσσαλονίκης	(EL10RAK0008)	EL10_P05_VELOCITY_MAP_T50_apsfr0008_7.mxd	1/25 000

ΑΡ. ΧΑΡΤΗ	ΠΑΡΑΔΟΤΕΟ	ΤΙΤΛΟΣ ΣΧΕΔΙΟΥ	ΚΑΤΗΓΟΡΙΑ ΧΑΡΤΗ	ΖΩΝΕΣ ΔΥΝΗΤΙΚΑ ΥΨΗΛΟΥ ΚΙΝΔΥΝΟΥ	ΑΡΙΘΜΟΣ ΖΩΝΗΣ	ΟΝΟΜΑ ΑΡΧΕΙΟΥ - EL10	ΚΛΙΜΑΚΑ
EL10_P05_VELOCITY_MAP_T50_apsfr0008_8	P05	ΧΑΡΤΗΣ ΕΠΙΚΙΝΔΥΝΟΤΗΤΑΣ ΠΛΗΜΜΥΡΑΣ-ΜΕΓΙΣΤΕΣ ΤΑΧΥΤΗΤΕΣ ΜΕΣΕΣ ΤΙΜΕΣ (T=50 ΕΤΗ) Χαμηλή ζώνη λεκανών περιφερειακής τάφρου T66, ποταμών Λουδία, Αξιού, συμπεριλαμβανομένης της περιοχής της πρώην λίμνης Αρτζάν, και Γαλλικό, παραλίμνιες εκτάσεις λίμνης Δοϊράνης, χαμηλή ζώνη λεκάνης λιμνών Κορώνειας-Βόλβης, χαμηλή ζώνη Πολεοδομικού συγκροτήματος Θεσσαλονίκης (EL10RAK0008)	ΧΑΡΤΗΣ ΕΠΙΚΙΝΔΥΝΟΤΗΤΑΣ ΠΛΗΜΜΥΡΑΣ-ΜΕΓΙΣΤΕΣ ΤΑΧΥΤΗΤΕΣ ΜΕΣΕΣ ΤΙΜΕΣ (T=50 ΕΤΗ)	Χαμηλή ζώνη λεκανών περιφερειακής τάφρου T66, ποταμών Λουδία, Αξιού, συμπεριλαμβανομένης της περιοχής της πρώην λίμνης Αρτζάν, και Γαλλικό, παραλίμνιες εκτάσεις λίμνης Δοϊράνης, χαμηλή ζώνη λεκάνης λιμνών Κορώνειας-Βόλβης, χαμηλή ζώνη Πολεοδομικού συγκροτήματος Θεσσαλονίκης	(EL10RAK0008)	EL10_P05_VELOCITY_MAP_T50_apsfr0008_8.mxd	1/25 000

ΑΡ. ΧΑΡΤΗ	ΠΑΡΑΔΟΤΕΟ	ΤΙΤΛΟΣ ΣΧΕΔΙΟΥ	ΚΑΤΗΓΟΡΙΑ ΧΑΡΤΗ	ΖΩΝΕΣ ΔΥΝΗΤΙΚΑ ΥΨΗΛΟΥ ΚΙΝΔΥΝΟΥ	ΑΡΙΘΜΟΣ ΖΩΝΗΣ	ΟΝΟΜΑ ΑΡΧΕΙΟΥ - EL10	ΚΛΙΜΑΚΑ
EL10_P05_VELOCITY_MAP_T50_apsfr0008_9	P05	ΧΑΡΤΗΣ ΕΠΙΚΙΝΔΥΝΟΤΗΤΑΣ ΠΛΗΜΜΥΡΑΣ-ΜΕΓΙΣΤΕΣ ΤΑΧΥΤΗΤΕΣ ΜΕΣΕΣ ΤΙΜΕΣ (T=50 ΕΤΗ) Χαμηλή ζώνη λεκανών περιφερειακής τάφρου T66, ποταμών Λουδία, Αξιού, συμπεριλαμβανομένης της περιοχής της πρώην λίμνης Αρτζάν, και Γαλλικό, παραλίμνιες εκτάσεις λίμνης Δοϊράνης, χαμηλή ζώνη λεκάνης λιμνών Κορώνειας-Βόλβης, χαμηλή ζώνη Πολεοδομικού συγκροτήματος Θεσσαλονίκης (EL10RAK0008)	ΧΑΡΤΗΣ ΕΠΙΚΙΝΔΥΝΟΤΗΤΑΣ ΠΛΗΜΜΥΡΑΣ-ΜΕΓΙΣΤΕΣ ΤΑΧΥΤΗΤΕΣ ΜΕΣΕΣ ΤΙΜΕΣ (T=50 ΕΤΗ)	Χαμηλή ζώνη λεκανών περιφερειακής τάφρου T66, ποταμών Λουδία, Αξιού, συμπεριλαμβανομένης της περιοχής της πρώην λίμνης Αρτζάν, και Γαλλικό, παραλίμνιες εκτάσεις λίμνης Δοϊράνης, χαμηλή ζώνη λεκάνης λιμνών Κορώνειας-Βόλβης, χαμηλή ζώνη Πολεοδομικού συγκροτήματος Θεσσαλονίκης	(EL10RAK0008)	EL10_P05_VELOCITY_MAP_T50_apsfr0008_9.mxd	1/25 000

ΑΡ. ΧΑΡΤΗ	ΠΑΡΑΔΟΤΕΟ	ΤΙΤΛΟΣ ΣΧΕΔΙΟΥ	ΚΑΤΗΓΟΡΙΑ ΧΑΡΤΗ	ΖΩΝΕΣ ΔΥΝΗΤΙΚΑ ΥΨΗΛΟΥ ΚΙΝΔΥΝΟΥ	ΑΡΙΘΜΟΣ ΖΩΝΗΣ	ΟΝΟΜΑ ΑΡΧΕΙΟΥ - EL10	ΚΛΙΜΑΚΑ
EL10_P05_VELOCITY_MAP_T50_apsfr0008_10	P05	ΧΑΡΤΗΣ ΕΠΙΚΙΝΔΥΝΟΤΗΤΑΣ ΠΛΗΜΜΥΡΑΣ-ΜΕΓΙΣΤΕΣ ΤΑΧΥΤΗΤΕΣ ΜΕΣΕΣ ΤΙΜΕΣ (T=50 ΕΤΗ) Χαμηλή ζώνη λεκανών περιφερειακής τάφρου T66, ποταμών Λουδία, Αξιού, συμπεριλαμβανομένης της περιοχής της πρώην λίμνης Αρτζάν, και Γαλλικό, παραλίμνιες εκτάσεις λίμνης Δοϊράνης, χαμηλή ζώνη λεκάνης λιμνών Κορώνειας-Βόλβης, χαμηλή ζώνη Πολεοδομικού συγκροτήματος Θεσσαλονίκης (EL10RAK0008)	ΧΑΡΤΗΣ ΕΠΙΚΙΝΔΥΝΟΤΗΤΑΣ ΠΛΗΜΜΥΡΑΣ-ΜΕΓΙΣΤΕΣ ΤΑΧΥΤΗΤΕΣ ΜΕΣΕΣ ΤΙΜΕΣ (T=50 ΕΤΗ)	Χαμηλή ζώνη λεκανών περιφερειακής τάφρου T66, ποταμών Λουδία, Αξιού, συμπεριλαμβανομένης της περιοχής της πρώην λίμνης Αρτζάν, και Γαλλικό, παραλίμνιες εκτάσεις λίμνης Δοϊράνης, χαμηλή ζώνη λεκάνης λιμνών Κορώνειας-Βόλβης, χαμηλή ζώνη Πολεοδομικού συγκροτήματος Θεσσαλονίκης	(EL10RAK0008)	EL10_P05_VELOCITY_MAP_T50_apsfr0008_10.mxd	1/25 000

ΑΡ. ΧΑΡΤΗ	ΠΑΡΑΔΟΤΕΟ	ΤΙΤΛΟΣ ΣΧΕΔΙΟΥ	ΚΑΤΗΓΟΡΙΑ ΧΑΡΤΗ	ΖΩΝΕΣ ΔΥΝΗΤΙΚΑ ΥΨΗΛΟΥ ΚΙΝΔΥΝΟΥ	ΑΡΙΘΜΟΣ ΖΩΝΗΣ	ΟΝΟΜΑ ΑΡΧΕΙΟΥ - EL10	ΚΛΙΜΑΚΑ
EL10_P05_VELOCITY_MAP_T50_apsfr0008_11	P05	ΧΑΡΤΗΣ ΕΠΙΚΙΝΔΥΝΟΤΗΤΑΣ ΠΛΗΜΜΥΡΑΣ-ΜΕΓΙΣΤΕΣ ΤΑΧΥΤΗΤΕΣ ΜΕΣΕΣ ΤΙΜΕΣ (T=50 ΕΤΗ) Χαμηλή ζώνη λεκανών περιφερειακής τάφρου T66, ποταμών Λουδία, Αξιού, συμπεριλαμβανομένης της περιοχής της πρώην λίμνης Αρτζάν, και Γαλλικό, παραλίμνιες εκτάσεις λίμνης Δοϊράνης, χαμηλή ζώνη λεκάνης λιμνών Κορώνειας-Βόλβης, χαμηλή ζώνη Πολεοδομικού συγκροτήματος Θεσσαλονίκης (EL10RAK0008)	ΧΑΡΤΗΣ ΕΠΙΚΙΝΔΥΝΟΤΗΤΑΣ ΠΛΗΜΜΥΡΑΣ-ΜΕΓΙΣΤΕΣ ΤΑΧΥΤΗΤΕΣ ΜΕΣΕΣ ΤΙΜΕΣ (T=50 ΕΤΗ)	Χαμηλή ζώνη λεκανών περιφερειακής τάφρου T66, ποταμών Λουδία, Αξιού, συμπεριλαμβανομένης της περιοχής της πρώην λίμνης Αρτζάν, και Γαλλικό, παραλίμνιες εκτάσεις λίμνης Δοϊράνης, χαμηλή ζώνη λεκάνης λιμνών Κορώνειας-Βόλβης, χαμηλή ζώνη Πολεοδομικού συγκροτήματος Θεσσαλονίκης	(EL10RAK0008)	EL10_P05_VELOCITY_MAP_T50_apsfr0008_11.mxd	1/25 000

ΑΡ. ΧΑΡΤΗ	ΠΑΡΑΔΟΤΕΟ	ΤΙΤΛΟΣ ΣΧΕΔΙΟΥ	ΚΑΤΗΓΟΡΙΑ ΧΑΡΤΗ	ΖΩΝΕΣ ΔΥΝΗΤΙΚΑ ΥΨΗΛΟΥ ΚΙΝΔΥΝΟΥ	ΑΡΙΘΜΟΣ ΖΩΝΗΣ	ΟΝΟΜΑ ΑΡΧΕΙΟΥ - EL10	ΚΛΙΜΑΚΑ
EL10_P05_VELOCITY_MAP_T50_apsfr0008_12	P05	ΧΑΡΤΗΣ ΕΠΙΚΙΝΔΥΝΟΤΗΤΑΣ ΠΛΗΜΜΥΡΑΣ-ΜΕΓΙΣΤΕΣ ΤΑΧΥΤΗΤΕΣ ΜΕΣΕΣ ΤΙΜΕΣ (T=50 ΕΤΗ) Χαμηλή ζώνη λεκανών περιφερειακής τάφρου T66, ποταμών Λουδία, Αξιού, συμπεριλαμβανομένης της περιοχής της πρώην λίμνης Αρτζάν, και Γαλλικό, παραλίμνιες εκτάσεις λίμνης Δοϊράνης, χαμηλή ζώνη λεκάνης λιμνών Κορώνειας-Βόλβης, χαμηλή ζώνη Πολεοδομικού συγκροτήματος Θεσσαλονίκης (EL10RAK0008)	ΧΑΡΤΗΣ ΕΠΙΚΙΝΔΥΝΟΤΗΤΑΣ ΠΛΗΜΜΥΡΑΣ-ΜΕΓΙΣΤΕΣ ΤΑΧΥΤΗΤΕΣ ΜΕΣΕΣ ΤΙΜΕΣ (T=50 ΕΤΗ)	Χαμηλή ζώνη λεκανών περιφερειακής τάφρου T66, ποταμών Λουδία, Αξιού, συμπεριλαμβανομένης της περιοχής της πρώην λίμνης Αρτζάν, και Γαλλικό, παραλίμνιες εκτάσεις λίμνης Δοϊράνης, χαμηλή ζώνη λεκάνης λιμνών Κορώνειας-Βόλβης, χαμηλή ζώνη Πολεοδομικού συγκροτήματος Θεσσαλονίκης	(EL10RAK0008)	EL10_P05_VELOCITY_MAP_T50_apsfr0008_12.mxd	1/25 000

ΑΡ. ΧΑΡΤΗ	ΠΑΡΑΔΟΤΕΟ	ΤΙΤΛΟΣ ΣΧΕΔΙΟΥ	ΚΑΤΗΓΟΡΙΑ ΧΑΡΤΗ	ΖΩΝΕΣ ΔΥΝΗΤΙΚΑ ΥΨΗΛΟΥ ΚΙΝΔΥΝΟΥ	ΑΡΙΘΜΟΣ ΖΩΝΗΣ	ΟΝΟΜΑ ΑΡΧΕΙΟΥ - EL10	ΚΛΙΜΑΚΑ
EL10_P05_VELOCITY_MAP_T50_apsfr0008_13	P05	ΧΑΡΤΗΣ ΕΠΙΚΙΝΔΥΝΟΤΗΤΑΣ ΠΛΗΜΜΥΡΑΣ-ΜΕΓΙΣΤΕΣ ΤΑΧΥΤΗΤΕΣ ΜΕΣΕΣ ΤΙΜΕΣ (T=50 ΕΤΗ) Χαμηλή ζώνη λεκανών περιφερειακής τάφρου T66, ποταμών Λουδία, Αξιού, συμπεριλαμβανομένης της περιοχής της πρώην λίμνης Αρτζάν, και Γαλλικό, παραλίμνιες εκτάσεις λίμνης Δοϊράνης, χαμηλή ζώνη λεκάνης λιμνών Κορώνειας-Βόλβης, χαμηλή ζώνη Πολεοδομικού συγκροτήματος Θεσσαλονίκης (EL10RAK0008)	ΧΑΡΤΗΣ ΕΠΙΚΙΝΔΥΝΟΤΗΤΑΣ ΠΛΗΜΜΥΡΑΣ-ΜΕΓΙΣΤΕΣ ΤΑΧΥΤΗΤΕΣ ΜΕΣΕΣ ΤΙΜΕΣ (T=50 ΕΤΗ)	Χαμηλή ζώνη λεκανών περιφερειακής τάφρου T66, ποταμών Λουδία, Αξιού, συμπεριλαμβανομένης της περιοχής της πρώην λίμνης Αρτζάν, και Γαλλικό, παραλίμνιες εκτάσεις λίμνης Δοϊράνης, χαμηλή ζώνη λεκάνης λιμνών Κορώνειας-Βόλβης, χαμηλή ζώνη Πολεοδομικού συγκροτήματος Θεσσαλονίκης	(EL10RAK0008)	EL10_P05_VELOCITY_MAP_T50_apsfr0008_13.mxd	1/25 000

ΑΡ. ΧΑΡΤΗ	ΠΑΡΑΔΟΤΕΟ	ΤΙΤΛΟΣ ΣΧΕΔΙΟΥ	ΚΑΤΗΓΟΡΙΑ ΧΑΡΤΗ	ΖΩΝΕΣ ΔΥΝΗΤΙΚΑ ΥΨΗΛΟΥ ΚΙΝΔΥΝΟΥ	ΑΡΙΘΜΟΣ ΖΩΝΗΣ	ΟΝΟΜΑ ΑΡΧΕΙΟΥ - EL10	ΚΛΙΜΑΚΑ
EL10_P05_VELOCITY_MAP_T50_apsfr0008_14	P05	ΧΑΡΤΗΣ ΕΠΙΚΙΝΔΥΝΟΤΗΤΑΣ ΠΛΗΜΜΥΡΑΣ-ΜΕΓΙΣΤΕΣ ΤΑΧΥΤΗΤΕΣ ΜΕΣΕΣ ΤΙΜΕΣ (T=50 ΕΤΗ) Χαμηλή ζώνη λεκανών περιφερειακής τάφρου T66, ποταμών Λουδία, Αξιού, συμπεριλαμβανομένης της περιοχής της πρώην λίμνης Αρτζάν, και Γαλλικό, παραλίμνιες εκτάσεις λίμνης Δοϊράνης, χαμηλή ζώνη λεκάνης λιμνών Κορώνειας-Βόλβης, χαμηλή ζώνη Πολεοδομικού συγκροτήματος Θεσσαλονίκης (EL10RAK0008)	ΧΑΡΤΗΣ ΕΠΙΚΙΝΔΥΝΟΤΗΤΑΣ ΠΛΗΜΜΥΡΑΣ-ΜΕΓΙΣΤΕΣ ΤΑΧΥΤΗΤΕΣ ΜΕΣΕΣ ΤΙΜΕΣ (T=50 ΕΤΗ)	Χαμηλή ζώνη λεκανών περιφερειακής τάφρου T66, ποταμών Λουδία, Αξιού, συμπεριλαμβανομένης της περιοχής της πρώην λίμνης Αρτζάν, και Γαλλικό, παραλίμνιες εκτάσεις λίμνης Δοϊράνης, χαμηλή ζώνη λεκάνης λιμνών Κορώνειας-Βόλβης, χαμηλή ζώνη Πολεοδομικού συγκροτήματος Θεσσαλονίκης	(EL10RAK0008)	EL10_P05_VELOCITY_MAP_T50_apsfr0008_14.mxd	1/25 000

ΑΡ. ΧΑΡΤΗ	ΠΑΡΑΔΟΤΕΟ	ΤΙΤΛΟΣ ΣΧΕΔΙΟΥ	ΚΑΤΗΓΟΡΙΑ ΧΑΡΤΗ	ΖΩΝΕΣ ΔΥΝΗΤΙΚΑ ΥΨΗΛΟΥ ΚΙΝΔΥΝΟΥ	ΑΡΙΘΜΟΣ ΖΩΝΗΣ	ΟΝΟΜΑ ΑΡΧΕΙΟΥ - EL10	ΚΛΙΜΑΚΑ
EL10_P05_VELOCITY_MAP_T50_apsfr0008_15	P05	ΧΑΡΤΗΣ ΕΠΙΚΙΝΔΥΝΟΤΗΤΑΣ ΠΛΗΜΜΥΡΑΣ-ΜΕΓΙΣΤΕΣ ΤΑΧΥΤΗΤΕΣ ΜΕΣΕΣ ΤΙΜΕΣ (T=50 ΕΤΗ) Χαμηλή ζώνη λεκανών περιφερειακής τάφρου T66, ποταμών Λουδία, Αξιού, συμπεριλαμβανομένης της περιοχής της πρώην λίμνης Αρτζάν, και Γαλλικό, παραλίμνιες εκτάσεις λίμνης Δοϊράνης, χαμηλή ζώνη λεκάνης λιμνών Κορώνειας-Βόλβης, χαμηλή ζώνη Πολεοδομικού συγκροτήματος Θεσσαλονίκης (EL10RAK0008)	ΧΑΡΤΗΣ ΕΠΙΚΙΝΔΥΝΟΤΗΤΑΣ ΠΛΗΜΜΥΡΑΣ-ΜΕΓΙΣΤΕΣ ΤΑΧΥΤΗΤΕΣ ΜΕΣΕΣ ΤΙΜΕΣ (T=50 ΕΤΗ)	Χαμηλή ζώνη λεκανών περιφερειακής τάφρου T66, ποταμών Λουδία, Αξιού, συμπεριλαμβανομένης της περιοχής της πρώην λίμνης Αρτζάν, και Γαλλικό, παραλίμνιες εκτάσεις λίμνης Δοϊράνης, χαμηλή ζώνη λεκάνης λιμνών Κορώνειας-Βόλβης, χαμηλή ζώνη Πολεοδομικού συγκροτήματος Θεσσαλονίκης	(EL10RAK0008)	EL10_P05_VELOCITY_MAP_T50_apsfr0008_15.mxd	1/25 000

ΑΡ. ΧΑΡΤΗ	ΠΑΡΑΔΟΤΕΟ	ΤΙΤΛΟΣ ΣΧΕΔΙΟΥ	ΚΑΤΗΓΟΡΙΑ ΧΑΡΤΗ	ΖΩΝΕΣ ΔΥΝΗΤΙΚΑ ΥΨΗΛΟΥ ΚΙΝΔΥΝΟΥ	ΑΡΙΘΜΟΣ ΖΩΝΗΣ	ΟΝΟΜΑ ΑΡΧΕΙΟΥ - EL10	ΚΛΙΜΑΚΑ
EL10_P05_VELOCITY_MAP_T50_apsfr0008_16	P05	ΧΑΡΤΗΣ ΕΠΙΚΙΝΔΥΝΟΤΗΤΑΣ ΠΛΗΜΜΥΡΑΣ-ΜΕΓΙΣΤΕΣ ΤΑΧΥΤΗΤΕΣ ΜΕΣΕΣ ΤΙΜΕΣ (T=50 ΕΤΗ) Χαμηλή ζώνη λεκανών περιφερειακής τάφρου T66, ποταμών Λουδία, Αξιού, συμπεριλαμβανομένης της περιοχής της πρώην λίμνης Αρτζάν, και Γαλλικό, παραλίμνιες εκτάσεις λίμνης Δοϊράνης, χαμηλή ζώνη λεκάνης λιμνών Κορώνειας-Βόλβης, χαμηλή ζώνη Πολεοδομικού συγκροτήματος Θεσσαλονίκης (EL10RAK0008)	ΧΑΡΤΗΣ ΕΠΙΚΙΝΔΥΝΟΤΗΤΑΣ ΠΛΗΜΜΥΡΑΣ-ΜΕΓΙΣΤΕΣ ΤΑΧΥΤΗΤΕΣ ΜΕΣΕΣ ΤΙΜΕΣ (T=50 ΕΤΗ)	Χαμηλή ζώνη λεκανών περιφερειακής τάφρου T66, ποταμών Λουδία, Αξιού, συμπεριλαμβανομένης της περιοχής της πρώην λίμνης Αρτζάν, και Γαλλικό, παραλίμνιες εκτάσεις λίμνης Δοϊράνης, χαμηλή ζώνη λεκάνης λιμνών Κορώνειας-Βόλβης, χαμηλή ζώνη Πολεοδομικού συγκροτήματος Θεσσαλονίκης	(EL10RAK0008)	EL10_P05_VELOCITY_MAP_T50_apsfr0008_16.mxd	1/25 000

ΑΡ. ΧΑΡΤΗ	ΠΑΡΑΔΟΤΕΟ	ΤΙΤΛΟΣ ΣΧΕΔΙΟΥ	ΚΑΤΗΓΟΡΙΑ ΧΑΡΤΗ	ΖΩΝΕΣ ΔΥΝΗΤΙΚΑ ΥΨΗΛΟΥ ΚΙΝΔΥΝΟΥ	ΑΡΙΘΜΟΣ ΖΩΝΗΣ	ΟΝΟΜΑ ΑΡΧΕΙΟΥ - EL10	ΚΛΙΜΑΚΑ
EL10_P05_VELOCITY_MAP_T50_apsfr0008_17	P05	ΧΑΡΤΗΣ ΕΠΙΚΙΝΔΥΝΟΤΗΤΑΣ ΠΛΗΜΜΥΡΑΣ-ΜΕΓΙΣΤΕΣ ΤΑΧΥΤΗΤΕΣ ΜΕΣΕΣ ΤΙΜΕΣ (T=50 ΕΤΗ) Χαμηλή ζώνη λεκανών περιφερειακής τάφρου T66, ποταμών Λουδία, Αξιού, συμπεριλαμβανομένης της περιοχής της πρώην λίμνης Αρτζάν, και Γαλλικό, παραλίμνιες εκτάσεις λίμνης Δοϊράνης, χαμηλή ζώνη λεκάνης λιμνών Κορώνειας-Βόλβης, χαμηλή ζώνη Πολεοδομικού συγκροτήματος Θεσσαλονίκης (EL10RAK0008)	ΧΑΡΤΗΣ ΕΠΙΚΙΝΔΥΝΟΤΗΤΑΣ ΠΛΗΜΜΥΡΑΣ-ΜΕΓΙΣΤΕΣ ΤΑΧΥΤΗΤΕΣ ΜΕΣΕΣ ΤΙΜΕΣ (T=50 ΕΤΗ)	Χαμηλή ζώνη λεκανών περιφερειακής τάφρου T66, ποταμών Λουδία, Αξιού, συμπεριλαμβανομένης της περιοχής της πρώην λίμνης Αρτζάν, και Γαλλικό, παραλίμνιες εκτάσεις λίμνης Δοϊράνης, χαμηλή ζώνη λεκάνης λιμνών Κορώνειας-Βόλβης, χαμηλή ζώνη Πολεοδομικού συγκροτήματος Θεσσαλονίκης	(EL10RAK0008)	EL10_P05_VELOCITY_MAP_T50_apsfr0008_17.mxd	1/25 000

ΑΡ. ΧΑΡΤΗ	ΠΑΡΑΔΟΤΕΟ	ΤΙΤΛΟΣ ΣΧΕΔΙΟΥ	ΚΑΤΗΓΟΡΙΑ ΧΑΡΤΗ	ΖΩΝΕΣ ΔΥΝΗΤΙΚΑ ΥΨΗΛΟΥ ΚΙΝΔΥΝΟΥ	ΑΡΙΘΜΟΣ ΖΩΝΗΣ	ΟΝΟΜΑ ΑΡΧΕΙΟΥ - EL10	ΚΛΙΜΑΚΑ
EL10_P05_VELOCITY_MAP_T50_apsfr0008_18	P05	ΧΑΡΤΗΣ ΕΠΙΚΙΝΔΥΝΟΤΗΤΑΣ ΠΛΗΜΜΥΡΑΣ-ΜΕΓΙΣΤΕΣ ΤΑΧΥΤΗΤΕΣ ΜΕΣΕΣ ΤΙΜΕΣ (T=50 ΕΤΗ) Χαμηλή ζώνη λεκανών περιφερειακής τάφρου T66, ποταμών Λουδία, Αξιού, συμπεριλαμβανομένης της περιοχής της πρώην λίμνης Αρτζάν, και Γαλλικό, παραλίμνιες εκτάσεις λίμνης Δοϊράνης, χαμηλή ζώνη λεκάνης λιμνών Κορώνειας-Βόλβης, χαμηλή ζώνη Πολεοδομικού συγκροτήματος Θεσσαλονίκης (EL10RAK0008)	ΧΑΡΤΗΣ ΕΠΙΚΙΝΔΥΝΟΤΗΤΑΣ ΠΛΗΜΜΥΡΑΣ-ΜΕΓΙΣΤΕΣ ΤΑΧΥΤΗΤΕΣ ΜΕΣΕΣ ΤΙΜΕΣ (T=50 ΕΤΗ)	Χαμηλή ζώνη λεκανών περιφερειακής τάφρου T66, ποταμών Λουδία, Αξιού, συμπεριλαμβανομένης της περιοχής της πρώην λίμνης Αρτζάν, και Γαλλικό, παραλίμνιες εκτάσεις λίμνης Δοϊράνης, χαμηλή ζώνη λεκάνης λιμνών Κορώνειας-Βόλβης, χαμηλή ζώνη Πολεοδομικού συγκροτήματος Θεσσαλονίκης	(EL10RAK0008)	EL10_P05_VELOCITY_MAP_T50_apsfr0008_18.mxd	1/25 000

ΑΡ. ΧΑΡΤΗ	ΠΑΡΑΔΟΤΕΟ	ΤΙΤΛΟΣ ΣΧΕΔΙΟΥ	ΚΑΤΗΓΟΡΙΑ ΧΑΡΤΗ	ΖΩΝΕΣ ΔΥΝΗΤΙΚΑ ΥΨΗΛΟΥ ΚΙΝΔΥΝΟΥ	ΑΡΙΘΜΟΣ ΖΩΝΗΣ	ΟΝΟΜΑ ΑΡΧΕΙΟΥ - EL10	ΚΛΙΜΑΚΑ
EL10_P05_VELOCITY_MAP_T50_apsfr0008_19	P05	ΧΑΡΤΗΣ ΕΠΙΚΙΝΔΥΝΟΤΗΤΑΣ ΠΛΗΜΜΥΡΑΣ-ΜΕΓΙΣΤΕΣ ΤΑΧΥΤΗΤΕΣ ΜΕΣΕΣ ΤΙΜΕΣ (T=50 ΕΤΗ) Χαμηλή ζώνη λεκανών περιφερειακής τάφρου T66, ποταμών Λουδία, Αξιού, συμπεριλαμβανομένης της περιοχής της πρώην λίμνης Αρτζάν, και Γαλλικό, παραλίμνιες εκτάσεις λίμνης Δοϊράνης, χαμηλή ζώνη λεκάνης λιμνών Κορώνειας-Βόλβης, χαμηλή ζώνη Πολεοδομικού συγκροτήματος Θεσσαλονίκης (EL10RAK0008)	ΧΑΡΤΗΣ ΕΠΙΚΙΝΔΥΝΟΤΗΤΑΣ ΠΛΗΜΜΥΡΑΣ-ΜΕΓΙΣΤΕΣ ΤΑΧΥΤΗΤΕΣ ΜΕΣΕΣ ΤΙΜΕΣ (T=50 ΕΤΗ)	Χαμηλή ζώνη λεκανών περιφερειακής τάφρου T66, ποταμών Λουδία, Αξιού, συμπεριλαμβανομένης της περιοχής της πρώην λίμνης Αρτζάν, και Γαλλικό, παραλίμνιες εκτάσεις λίμνης Δοϊράνης, χαμηλή ζώνη λεκάνης λιμνών Κορώνειας-Βόλβης, χαμηλή ζώνη Πολεοδομικού συγκροτήματος Θεσσαλονίκης	(EL10RAK0008)	EL10_P05_VELOCITY_MAP_T50_apsfr0008_19.mxd	1/25 000

ΑΡ. ΧΑΡΤΗ	ΠΑΡΑΔΟΤΕΟ	ΤΙΤΛΟΣ ΣΧΕΔΙΟΥ	ΚΑΤΗΓΟΡΙΑ ΧΑΡΤΗ	ΖΩΝΕΣ ΔΥΝΗΤΙΚΑ ΥΨΗΛΟΥ ΚΙΝΔΥΝΟΥ	ΑΡΙΘΜΟΣ ΖΩΝΗΣ	ΟΝΟΜΑ ΑΡΧΕΙΟΥ - EL10	ΚΛΙΜΑΚΑ
EL10_P05_VELOCITY_MAP_T50_apsfr0008_20	P05	ΧΑΡΤΗΣ ΕΠΙΚΙΝΔΥΝΟΤΗΤΑΣ ΠΛΗΜΜΥΡΑΣ-ΜΕΓΙΣΤΕΣ ΤΑΧΥΤΗΤΕΣ ΜΕΣΕΣ ΤΙΜΕΣ (T=50 ΕΤΗ) Χαμηλή ζώνη λεκανών περιφερειακής τάφρου T66, ποταμών Λουδία, Αξιού, συμπεριλαμβανομένης της περιοχής της πρώην λίμνης Αρτζάν, και Γαλλικό, παραλίμνιες εκτάσεις λίμνης Δοϊράνης, χαμηλή ζώνη λεκάνης λιμνών Κορώνειας-Βόλβης, χαμηλή ζώνη Πολεοδομικού συγκροτήματος Θεσσαλονίκης (EL10RAK0008)	ΧΑΡΤΗΣ ΕΠΙΚΙΝΔΥΝΟΤΗΤΑΣ ΠΛΗΜΜΥΡΑΣ-ΜΕΓΙΣΤΕΣ ΤΑΧΥΤΗΤΕΣ ΜΕΣΕΣ ΤΙΜΕΣ (T=50 ΕΤΗ)	Χαμηλή ζώνη λεκανών περιφερειακής τάφρου T66, ποταμών Λουδία, Αξιού, συμπεριλαμβανομένης της περιοχής της πρώην λίμνης Αρτζάν, και Γαλλικό, παραλίμνιες εκτάσεις λίμνης Δοϊράνης, χαμηλή ζώνη λεκάνης λιμνών Κορώνειας-Βόλβης, χαμηλή ζώνη Πολεοδομικού συγκροτήματος Θεσσαλονίκης	(EL10RAK0008)	EL10_P05_VELOCITY_MAP_T50_apsfr0008_20.mxd	1/25 000

ΑΡ. ΧΑΡΤΗ	ΠΑΡΑΔΟΤΕΟ	ΤΙΤΛΟΣ ΣΧΕΔΙΟΥ	ΚΑΤΗΓΟΡΙΑ ΧΑΡΤΗ	ΖΩΝΕΣ ΔΥΝΗΤΙΚΑ ΥΨΗΛΟΥ ΚΙΝΔΥΝΟΥ	ΑΡΙΘΜΟΣ ΖΩΝΗΣ	ΟΝΟΜΑ ΑΡΧΕΙΟΥ - EL10	ΚΛΙΜΑΚΑ
EL10_P05_VELOCITY_MAP_T50_apsfr0008_21	P05	ΧΑΡΤΗΣ ΕΠΙΚΙΝΔΥΝΟΤΗΤΑΣ ΠΛΗΜΜΥΡΑΣ-ΜΕΓΙΣΤΕΣ ΤΑΧΥΤΗΤΕΣ ΜΕΣΕΣ ΤΙΜΕΣ (T=50 ΕΤΗ) Χαμηλή ζώνη λεκανών περιφερειακής τάφρου T66, ποταμών Λουδία, Αξιού, συμπεριλαμβανομένης της περιοχής της πρώην λίμνης Αρτζάν, και Γαλλικό, παραλίμνιες εκτάσεις λίμνης Δοϊράνης, χαμηλή ζώνη λεκάνης λιμνών Κορώνειας-Βόλβης, χαμηλή ζώνη Πολεοδομικού συγκροτήματος Θεσσαλονίκης (EL10RAK0008)	ΧΑΡΤΗΣ ΕΠΙΚΙΝΔΥΝΟΤΗΤΑΣ ΠΛΗΜΜΥΡΑΣ-ΜΕΓΙΣΤΕΣ ΤΑΧΥΤΗΤΕΣ ΜΕΣΕΣ ΤΙΜΕΣ (T=50 ΕΤΗ)	Χαμηλή ζώνη λεκανών περιφερειακής τάφρου T66, ποταμών Λουδία, Αξιού, συμπεριλαμβανομένης της περιοχής της πρώην λίμνης Αρτζάν, και Γαλλικό, παραλίμνιες εκτάσεις λίμνης Δοϊράνης, χαμηλή ζώνη λεκάνης λιμνών Κορώνειας-Βόλβης, χαμηλή ζώνη Πολεοδομικού συγκροτήματος Θεσσαλονίκης	(EL10RAK0008)	EL10_P05_VELOCITY_MAP_T50_apsfr0008_21.mxd	1/25 000

ΑΡ. ΧΑΡΤΗ	ΠΑΡΑΔΟΤΕΟ	ΤΙΤΛΟΣ ΣΧΕΔΙΟΥ	ΚΑΤΗΓΟΡΙΑ ΧΑΡΤΗ	ΖΩΝΕΣ ΔΥΝΗΤΙΚΑ ΥΨΗΛΟΥ ΚΙΝΔΥΝΟΥ	ΑΡΙΘΜΟΣ ΖΩΝΗΣ	ΟΝΟΜΑ ΑΡΧΕΙΟΥ - EL10	ΚΛΙΜΑΚΑ
EL10_P05_VELOCITY_MAP_T50_apsfr0008_22	P05	ΧΑΡΤΗΣ ΕΠΙΚΙΝΔΥΝΟΤΗΤΑΣ ΠΛΗΜΜΥΡΑΣ-ΜΕΓΙΣΤΕΣ ΤΑΧΥΤΗΤΕΣ ΜΕΣΕΣ ΤΙΜΕΣ (T=50 ΕΤΗ) Χαμηλή ζώνη λεκανών περιφερειακής τάφρου T66, ποταμών Λουδία, Αξιού, συμπεριλαμβανομένης της περιοχής της πρώην λίμνης Αρτζάν, και Γαλλικό, παραλίμνιες εκτάσεις λίμνης Δοϊράνης, χαμηλή ζώνη λεκάνης λιμνών Κορώνειας-Βόλβης, χαμηλή ζώνη Πολεοδομικού συγκροτήματος Θεσσαλονίκης (EL10RAK0008)	ΧΑΡΤΗΣ ΕΠΙΚΙΝΔΥΝΟΤΗΤΑΣ ΠΛΗΜΜΥΡΑΣ-ΜΕΓΙΣΤΕΣ ΤΑΧΥΤΗΤΕΣ ΜΕΣΕΣ ΤΙΜΕΣ (T=50 ΕΤΗ)	Χαμηλή ζώνη λεκανών περιφερειακής τάφρου T66, ποταμών Λουδία, Αξιού, συμπεριλαμβανομένης της περιοχής της πρώην λίμνης Αρτζάν, και Γαλλικό, παραλίμνιες εκτάσεις λίμνης Δοϊράνης, χαμηλή ζώνη λεκάνης λιμνών Κορώνειας-Βόλβης, χαμηλή ζώνη Πολεοδομικού συγκροτήματος Θεσσαλονίκης	(EL10RAK0008)	EL10_P05_VELOCITY_MAP_T50_apsfr0008_22.mxd	1/25 000

ΑΡ. ΧΑΡΤΗ	ΠΑΡΑΔΟΤΕΟ	ΤΙΤΛΟΣ ΣΧΕΔΙΟΥ	ΚΑΤΗΓΟΡΙΑ ΧΑΡΤΗ	ΖΩΝΕΣ ΔΥΝΗΤΙΚΑ ΥΨΗΛΟΥ ΚΙΝΔΥΝΟΥ	ΑΡΙΘΜΟΣ ΖΩΝΗΣ	ΟΝΟΜΑ ΑΡΧΕΙΟΥ - EL10	ΚΛΙΜΑΚΑ
EL10_P05_VELOCITY_MAP_T50_apsfr0008_23	P05	ΧΑΡΤΗΣ ΕΠΙΚΙΝΔΥΝΟΤΗΤΑΣ ΠΛΗΜΜΥΡΑΣ-ΜΕΓΙΣΤΕΣ ΤΑΧΥΤΗΤΕΣ ΜΕΣΕΣ ΤΙΜΕΣ (T=50 ΕΤΗ) Χαμηλή ζώνη λεκανών περιφερειακής τάφρου T66, ποταμών Λουδία, Αξιού, συμπεριλαμβανομένης της περιοχής της πρώην λίμνης Αρτζάν, και Γαλλικό, παραλίμνιες εκτάσεις λίμνης Δοϊράνης, χαμηλή ζώνη λεκάνης λιμνών Κορώνειας-Βόλβης, χαμηλή ζώνη Πολεοδομικού συγκροτήματος Θεσσαλονίκης (EL10RAK0008)	ΧΑΡΤΗΣ ΕΠΙΚΙΝΔΥΝΟΤΗΤΑΣ ΠΛΗΜΜΥΡΑΣ-ΜΕΓΙΣΤΕΣ ΤΑΧΥΤΗΤΕΣ ΜΕΣΕΣ ΤΙΜΕΣ (T=50 ΕΤΗ)	Χαμηλή ζώνη λεκανών περιφερειακής τάφρου T66, ποταμών Λουδία, Αξιού, συμπεριλαμβανομένης της περιοχής της πρώην λίμνης Αρτζάν, και Γαλλικό, παραλίμνιες εκτάσεις λίμνης Δοϊράνης, χαμηλή ζώνη λεκάνης λιμνών Κορώνειας-Βόλβης, χαμηλή ζώνη Πολεοδομικού συγκροτήματος Θεσσαλονίκης	(EL10RAK0008)	EL10_P05_VELOCITY_MAP_T50_apsfr0008_23.mxd	1/25 000

ΑΡ. ΧΑΡΤΗ	ΠΑΡΑΔΟΤΕΟ	ΤΙΤΛΟΣ ΣΧΕΔΙΟΥ	ΚΑΤΗΓΟΡΙΑ ΧΑΡΤΗ	ΖΩΝΕΣ ΔΥΝΗΤΙΚΑ ΥΨΗΛΟΥ ΚΙΝΔΥΝΟΥ	ΑΡΙΘΜΟΣ ΖΩΝΗΣ	ΟΝΟΜΑ ΑΡΧΕΙΟΥ - EL10	ΚΛΙΜΑΚΑ
EL10_P05_VELOCITY_MAP_T50_apsfr0008_24	P05	ΧΑΡΤΗΣ ΕΠΙΚΙΝΔΥΝΟΤΗΤΑΣ ΠΛΗΜΜΥΡΑΣ-ΜΕΓΙΣΤΕΣ ΤΑΧΥΤΗΤΕΣ ΜΕΣΕΣ ΤΙΜΕΣ (T=50 ΕΤΗ) Χαμηλή ζώνη λεκανών περιφερειακής τάφρου T66, ποταμών Λουδία, Αξιού, συμπεριλαμβανομένης της περιοχής της πρώην λίμνης Αρτζάν, και Γαλλικό, παραλίμνιες εκτάσεις λίμνης Δοϊράνης, χαμηλή ζώνη λεκάνης λιμνών Κορώνειας-Βόλβης, χαμηλή ζώνη Πολεοδομικού συγκροτήματος Θεσσαλονίκης (EL10RAK0008)	ΧΑΡΤΗΣ ΕΠΙΚΙΝΔΥΝΟΤΗΤΑΣ ΠΛΗΜΜΥΡΑΣ-ΜΕΓΙΣΤΕΣ ΤΑΧΥΤΗΤΕΣ ΜΕΣΕΣ ΤΙΜΕΣ (T=50 ΕΤΗ)	Χαμηλή ζώνη λεκανών περιφερειακής τάφρου T66, ποταμών Λουδία, Αξιού, συμπεριλαμβανομένης της περιοχής της πρώην λίμνης Αρτζάν, και Γαλλικό, παραλίμνιες εκτάσεις λίμνης Δοϊράνης, χαμηλή ζώνη λεκάνης λιμνών Κορώνειας-Βόλβης, χαμηλή ζώνη Πολεοδομικού συγκροτήματος Θεσσαλονίκης	(EL10RAK0008)	EL10_P05_VELOCITY_MAP_T50_apsfr0008_24.mxd	1/25 000

ΑΡ. ΧΑΡΤΗ	ΠΑΡΑΔΟΤΕΟ	ΤΙΤΛΟΣ ΣΧΕΔΙΟΥ	ΚΑΤΗΓΟΡΙΑ ΧΑΡΤΗ	ΖΩΝΕΣ ΔΥΝΗΤΙΚΑ ΥΨΗΛΟΥ ΚΙΝΔΥΝΟΥ	ΑΡΙΘΜΟΣ ΖΩΝΗΣ	ΟΝΟΜΑ ΑΡΧΕΙΟΥ - EL10	ΚΛΙΜΑΚΑ
EL10_P05_VELOCITY_MAP_T50_apsfr0008_25	P05	ΧΑΡΤΗΣ ΕΠΙΚΙΝΔΥΝΟΤΗΤΑΣ ΠΛΗΜΜΥΡΑΣ-ΜΕΓΙΣΤΕΣ ΤΑΧΥΤΗΤΕΣ ΜΕΣΕΣ ΤΙΜΕΣ (T=50 ΕΤΗ) Χαμηλή ζώνη λεκανών περιφερειακής τάφρου T66, ποταμών Λουδία, Αξιού, συμπεριλαμβανομένης της περιοχής της πρώην λίμνης Αρτζάν, και Γαλλικό, παραλίμνιες εκτάσεις λίμνης Δοϊράνης, χαμηλή ζώνη λεκάνης λιμνών Κορώνειας-Βόλβης, χαμηλή ζώνη Πολεοδομικού συγκροτήματος Θεσσαλονίκης (EL10RAK0008)	ΧΑΡΤΗΣ ΕΠΙΚΙΝΔΥΝΟΤΗΤΑΣ ΠΛΗΜΜΥΡΑΣ-ΜΕΓΙΣΤΕΣ ΤΑΧΥΤΗΤΕΣ ΜΕΣΕΣ ΤΙΜΕΣ (T=50 ΕΤΗ)	Χαμηλή ζώνη λεκανών περιφερειακής τάφρου T66, ποταμών Λουδία, Αξιού, συμπεριλαμβανομένης της περιοχής της πρώην λίμνης Αρτζάν, και Γαλλικό, παραλίμνιες εκτάσεις λίμνης Δοϊράνης, χαμηλή ζώνη λεκάνης λιμνών Κορώνειας-Βόλβης, χαμηλή ζώνη Πολεοδομικού συγκροτήματος Θεσσαλονίκης	(EL10RAK0008)	EL10_P05_VELOCITY_MAP_T50_apsfr0008_25.mxd	1/25 000

ΑΡ. ΧΑΡΤΗ	ΠΑΡΑΔΟΤΕΟ	ΤΙΤΛΟΣ ΣΧΕΔΙΟΥ	ΚΑΤΗΓΟΡΙΑ ΧΑΡΤΗ	ΖΩΝΕΣ ΔΥΝΗΤΙΚΑ ΥΨΗΛΟΥ ΚΙΝΔΥΝΟΥ	ΑΡΙΘΜΟΣ ΖΩΝΗΣ	ΟΝΟΜΑ ΑΡΧΕΙΟΥ - EL10	ΚΛΙΜΑΚΑ
EL10_P05_VELOCITY_MAP_T50_apsfr0008_26	P05	ΧΑΡΤΗΣ ΕΠΙΚΙΝΔΥΝΟΤΗΤΑΣ ΠΛΗΜΜΥΡΑΣ-ΜΕΓΙΣΤΕΣ ΤΑΧΥΤΗΤΕΣ ΜΕΣΕΣ ΤΙΜΕΣ (T=50 ΕΤΗ) Χαμηλή ζώνη λεκανών περιφερειακής τάφρου T66, ποταμών Λουδία, Αξιού, συμπεριλαμβανομένης της περιοχής της πρώην λίμνης Αρτζάν, και Γαλλικό, παραλίμνιες εκτάσεις λίμνης Δοϊράνης, χαμηλή ζώνη λεκάνης λιμνών Κορώνειας-Βόλβης, χαμηλή ζώνη Πολεοδομικού συγκροτήματος Θεσσαλονίκης (EL10RAK0008)	ΧΑΡΤΗΣ ΕΠΙΚΙΝΔΥΝΟΤΗΤΑΣ ΠΛΗΜΜΥΡΑΣ-ΜΕΓΙΣΤΕΣ ΤΑΧΥΤΗΤΕΣ ΜΕΣΕΣ ΤΙΜΕΣ (T=50 ΕΤΗ)	Χαμηλή ζώνη λεκανών περιφερειακής τάφρου T66, ποταμών Λουδία, Αξιού, συμπεριλαμβανομένης της περιοχής της πρώην λίμνης Αρτζάν, και Γαλλικό, παραλίμνιες εκτάσεις λίμνης Δοϊράνης, χαμηλή ζώνη λεκάνης λιμνών Κορώνειας-Βόλβης, χαμηλή ζώνη Πολεοδομικού συγκροτήματος Θεσσαλονίκης	(EL10RAK0008)	EL10_P05_VELOCITY_MAP_T50_apsfr0008_26.mxd	1/25 000

ΑΡ. ΧΑΡΤΗ	ΠΑΡΑΔΟΤΕΟ	ΤΙΤΛΟΣ ΣΧΕΔΙΟΥ	ΚΑΤΗΓΟΡΙΑ ΧΑΡΤΗ	ΖΩΝΕΣ ΔΥΝΗΤΙΚΑ ΥΨΗΛΟΥ ΚΙΝΔΥΝΟΥ	ΑΡΙΘΜΟΣ ΖΩΝΗΣ	ΟΝΟΜΑ ΑΡΧΕΙΟΥ - EL10	ΚΛΙΜΑΚΑ
EL10_P05_VELOCITY_MAP_T50_apsfr0008_27	P05	ΧΑΡΤΗΣ ΕΠΙΚΙΝΔΥΝΟΤΗΤΑΣ ΠΛΗΜΜΥΡΑΣ-ΜΕΓΙΣΤΕΣ ΤΑΧΥΤΗΤΕΣ ΜΕΣΕΣ ΤΙΜΕΣ (T=50 ΕΤΗ) Χαμηλή ζώνη λεκανών περιφερειακής τάφρου T66, ποταμών Λουδία, Αξιού, συμπεριλαμβανομένης της περιοχής της πρώην λίμνης Αρτζάν, και Γαλλικό, παραλίμνιες εκτάσεις λίμνης Δοϊράνης, χαμηλή ζώνη λεκάνης λιμνών Κορώνειας-Βόλβης, χαμηλή ζώνη Πολεοδομικού συγκροτήματος Θεσσαλονίκης (EL10RAK0008)	ΧΑΡΤΗΣ ΕΠΙΚΙΝΔΥΝΟΤΗΤΑΣ ΠΛΗΜΜΥΡΑΣ-ΜΕΓΙΣΤΕΣ ΤΑΧΥΤΗΤΕΣ ΜΕΣΕΣ ΤΙΜΕΣ (T=50 ΕΤΗ)	Χαμηλή ζώνη λεκανών περιφερειακής τάφρου T66, ποταμών Λουδία, Αξιού, συμπεριλαμβανομένης της περιοχής της πρώην λίμνης Αρτζάν, και Γαλλικό, παραλίμνιες εκτάσεις λίμνης Δοϊράνης, χαμηλή ζώνη λεκάνης λιμνών Κορώνειας-Βόλβης, χαμηλή ζώνη Πολεοδομικού συγκροτήματος Θεσσαλονίκης	(EL10RAK0008)	EL10_P05_VELOCITY_MAP_T50_apsfr0008_27.mxd	1/25 000

ΑΡ. ΧΑΡΤΗ	ΠΑΡΑΔΟΤΕΟ	ΤΙΤΛΟΣ ΣΧΕΔΙΟΥ	ΚΑΤΗΓΟΡΙΑ ΧΑΡΤΗ	ΖΩΝΕΣ ΔΥΝΗΤΙΚΑ ΥΨΗΛΟΥ ΚΙΝΔΥΝΟΥ	ΑΡΙΘΜΟΣ ΖΩΝΗΣ	ΟΝΟΜΑ ΑΡΧΕΙΟΥ - EL10	ΚΛΙΜΑΚΑ
EL10_P05_VELOCITY_MAP_T50_apsfr0008_28	P05	ΧΑΡΤΗΣ ΕΠΙΚΙΝΔΥΝΟΤΗΤΑΣ ΠΛΗΜΜΥΡΑΣ-ΜΕΓΙΣΤΕΣ ΤΑΧΥΤΗΤΕΣ ΜΕΣΕΣ ΤΙΜΕΣ (T=50 ΕΤΗ) Χαμηλή ζώνη λεκανών περιφερειακής τάφρου T66, ποταμών Λουδία, Αξιού, συμπεριλαμβανομένης της περιοχής της πρώην λίμνης Αρτζάν, και Γαλλικό, παραλίμνιες εκτάσεις λίμνης Δοϊράνης, χαμηλή ζώνη λεκάνης λιμνών Κορώνειας-Βόλβης, χαμηλή ζώνη Πολεοδομικού συγκροτήματος Θεσσαλονίκης (EL10RAK0008)	ΧΑΡΤΗΣ ΕΠΙΚΙΝΔΥΝΟΤΗΤΑΣ ΠΛΗΜΜΥΡΑΣ-ΜΕΓΙΣΤΕΣ ΤΑΧΥΤΗΤΕΣ ΜΕΣΕΣ ΤΙΜΕΣ (T=50 ΕΤΗ)	Χαμηλή ζώνη λεκανών περιφερειακής τάφρου T66, ποταμών Λουδία, Αξιού, συμπεριλαμβανομένης της περιοχής της πρώην λίμνης Αρτζάν, και Γαλλικό, παραλίμνιες εκτάσεις λίμνης Δοϊράνης, χαμηλή ζώνη λεκάνης λιμνών Κορώνειας-Βόλβης, χαμηλή ζώνη Πολεοδομικού συγκροτήματος Θεσσαλονίκης	(EL10RAK0008)	EL10_P05_VELOCITY_MAP_T50_apsfr0008_28.mxd	1/25 000

ΑΡ. ΧΑΡΤΗ	ΠΑΡΑΔΟΤΕΟ	ΤΙΤΛΟΣ ΣΧΕΔΙΟΥ	ΚΑΤΗΓΟΡΙΑ ΧΑΡΤΗ	ΖΩΝΕΣ ΔΥΝΗΤΙΚΑ ΥΨΗΛΟΥ ΚΙΝΔΥΝΟΥ	ΑΡΙΘΜΟΣ ΖΩΝΗΣ	ΟΝΟΜΑ ΑΡΧΕΙΟΥ - EL10	ΚΛΙΜΑΚΑ
EL10_P05_VELOCITY_MAP_T50_apsfr0008_29	P05	ΧΑΡΤΗΣ ΕΠΙΚΙΝΔΥΝΟΤΗΤΑΣ ΠΛΗΜΜΥΡΑΣ-ΜΕΓΙΣΤΕΣ ΤΑΧΥΤΗΤΕΣ ΜΕΣΕΣ ΤΙΜΕΣ (T=50 ΕΤΗ) Χαμηλή ζώνη λεκανών περιφερειακής τάφρου T66, ποταμών Λουδία, Αξιού, συμπεριλαμβανομένης της περιοχής της πρώην λίμνης Αρτζάν, και Γαλλικό, παραλίμνιες εκτάσεις λίμνης Δοϊράνης, χαμηλή ζώνη λεκάνης λιμνών Κορώνειας-Βόλβης, χαμηλή ζώνη Πολεοδομικού συγκροτήματος Θεσσαλονίκης (EL10RAK0008)	ΧΑΡΤΗΣ ΕΠΙΚΙΝΔΥΝΟΤΗΤΑΣ ΠΛΗΜΜΥΡΑΣ-ΜΕΓΙΣΤΕΣ ΤΑΧΥΤΗΤΕΣ ΜΕΣΕΣ ΤΙΜΕΣ (T=50 ΕΤΗ)	Χαμηλή ζώνη λεκανών περιφερειακής τάφρου T66, ποταμών Λουδία, Αξιού, συμπεριλαμβανομένης της περιοχής της πρώην λίμνης Αρτζάν, και Γαλλικό, παραλίμνιες εκτάσεις λίμνης Δοϊράνης, χαμηλή ζώνη λεκάνης λιμνών Κορώνειας-Βόλβης, χαμηλή ζώνη Πολεοδομικού συγκροτήματος Θεσσαλονίκης	(EL10RAK0008)	EL10_P05_VELOCITY_MAP_T50_apsfr0008_29.mxd	1/25 000

ΑΡ. ΧΑΡΤΗ	ΠΑΡΑΔΟΤΕΟ	ΤΙΤΛΟΣ ΣΧΕΔΙΟΥ	ΚΑΤΗΓΟΡΙΑ ΧΑΡΤΗ	ΖΩΝΕΣ ΔΥΝΗΤΙΚΑ ΥΨΗΛΟΥ ΚΙΝΔΥΝΟΥ	ΑΡΙΘΜΟΣ ΖΩΝΗΣ	ΟΝΟΜΑ ΑΡΧΕΙΟΥ - EL10	ΚΛΙΜΑΚΑ
EL10_P05_VELOCITY_MAP_T50_apsfr0008_30	P05	ΧΑΡΤΗΣ ΕΠΙΚΙΝΔΥΝΟΤΗΤΑΣ ΠΛΗΜΜΥΡΑΣ-ΜΕΓΙΣΤΕΣ ΤΑΧΥΤΗΤΕΣ ΜΕΣΕΣ ΤΙΜΕΣ (T=50 ΕΤΗ) Χαμηλή ζώνη λεκανών περιφερειακής τάφρου T66, ποταμών Λουδία, Αξιού, συμπεριλαμβανομένης της περιοχής της πρώην λίμνης Αρτζάν, και Γαλλικό, παραλίμνιες εκτάσεις λίμνης Δοϊράνης, χαμηλή ζώνη λεκάνης λιμνών Κορώνειας-Βόλβης, χαμηλή ζώνη Πολεοδομικού συγκροτήματος Θεσσαλονίκης (EL10RAK0008)	ΧΑΡΤΗΣ ΕΠΙΚΙΝΔΥΝΟΤΗΤΑΣ ΠΛΗΜΜΥΡΑΣ-ΜΕΓΙΣΤΕΣ ΤΑΧΥΤΗΤΕΣ ΜΕΣΕΣ ΤΙΜΕΣ (T=50 ΕΤΗ)	Χαμηλή ζώνη λεκανών περιφερειακής τάφρου T66, ποταμών Λουδία, Αξιού, συμπεριλαμβανομένης της περιοχής της πρώην λίμνης Αρτζάν, και Γαλλικό, παραλίμνιες εκτάσεις λίμνης Δοϊράνης, χαμηλή ζώνη λεκάνης λιμνών Κορώνειας-Βόλβης, χαμηλή ζώνη Πολεοδομικού συγκροτήματος Θεσσαλονίκης	(EL10RAK0008)	EL10_P05_VELOCITY_MAP_T50_apsfr0008_30.mxd	1/25 000

ΑΡ. ΧΑΡΤΗ	ΠΑΡΑΔΟΤΕΟ	ΤΙΤΛΟΣ ΣΧΕΔΙΟΥ	ΚΑΤΗΓΟΡΙΑ ΧΑΡΤΗ	ΖΩΝΕΣ ΔΥΝΗΤΙΚΑ ΥΨΗΛΟΥ ΚΙΝΔΥΝΟΥ	ΑΡΙΘΜΟΣ ΖΩΝΗΣ	ΟΝΟΜΑ ΑΡΧΕΙΟΥ - EL10	ΚΛΙΜΑΚΑ
EL10_P05_VELOCITY_MAP_T50_apsfr0008_31	P05	ΧΑΡΤΗΣ ΕΠΙΚΙΝΔΥΝΟΤΗΤΑΣ ΠΛΗΜΜΥΡΑΣ-ΜΕΓΙΣΤΕΣ ΤΑΧΥΤΗΤΕΣ ΜΕΣΕΣ ΤΙΜΕΣ (T=50 ΕΤΗ) Χαμηλή ζώνη λεκανών περιφερειακής τάφρου T66, ποταμών Λουδία, Αξιού, συμπεριλαμβανομένης της περιοχής της πρώην λίμνης Αρτζάν, και Γαλλικό, παραλίμνιες εκτάσεις λίμνης Δοϊράνης, χαμηλή ζώνη λεκάνης λιμνών Κορώνειας-Βόλβης, χαμηλή ζώνη Πολεοδομικού συγκροτήματος Θεσσαλονίκης (EL10RAK0008)	ΧΑΡΤΗΣ ΕΠΙΚΙΝΔΥΝΟΤΗΤΑΣ ΠΛΗΜΜΥΡΑΣ-ΜΕΓΙΣΤΕΣ ΤΑΧΥΤΗΤΕΣ ΜΕΣΕΣ ΤΙΜΕΣ (T=50 ΕΤΗ)	Χαμηλή ζώνη λεκανών περιφερειακής τάφρου T66, ποταμών Λουδία, Αξιού, συμπεριλαμβανομένης της περιοχής της πρώην λίμνης Αρτζάν, και Γαλλικό, παραλίμνιες εκτάσεις λίμνης Δοϊράνης, χαμηλή ζώνη λεκάνης λιμνών Κορώνειας-Βόλβης, χαμηλή ζώνη Πολεοδομικού συγκροτήματος Θεσσαλονίκης	(EL10RAK0008)	EL10_P05_VELOCITY_MAP_T50_apsfr0008_31.mxd	1/25 000

ΑΡ. ΧΑΡΤΗ	ΠΑΡΑΔΟΤΕΟ	ΤΙΤΛΟΣ ΣΧΕΔΙΟΥ	ΚΑΤΗΓΟΡΙΑ ΧΑΡΤΗ	ΖΩΝΕΣ ΔΥΝΗΤΙΚΑ ΥΨΗΛΟΥ ΚΙΝΔΥΝΟΥ	ΑΡΙΘΜΟΣ ΖΩΝΗΣ	ΟΝΟΜΑ ΑΡΧΕΙΟΥ - EL10	ΚΛΙΜΑΚΑ
EL10_P05_VELOCITY_MAP_T50_apsfr0009_1	P05	ΧΑΡΤΗΣ ΕΠΙΚΙΝΔΥΝΟΤΗΤΑΣ ΠΛΗΜΜΥΡΑΣ-ΜΕΓΙΣΤΕΣ ΤΑΧΥΤΗΤΕΣ ΜΕΣΕΣ ΤΙΜΕΣ (T=50 ΕΤΗ) Κατάντη ρους π. Χαβρία (EL10RAK0009)	ΧΑΡΤΗΣ ΕΠΙΚΙΝΔΥΝΟΤΗΤΑΣ ΠΛΗΜΜΥΡΑΣ-ΜΕΓΙΣΤΕΣ ΤΑΧΥΤΗΤΕΣ ΜΕΣΕΣ ΤΙΜΕΣ (T=50 ΕΤΗ)	Κατάντη ρους π. Χαβρία	(EL10RAK0009)	EL10_P05_VELOCITY_MAP_T50_apsfr0009_1.mxd	1/25 000
EL10_P05_VELOCITY_MAP_T50_apsfr009_2	P05	ΧΑΡΤΗΣ ΕΠΙΚΙΝΔΥΝΟΤΗΤΑΣ ΠΛΗΜΜΥΡΑΣ-ΜΕΓΙΣΤΕΣ ΤΑΧΥΤΗΤΕΣ ΜΕΣΕΣ ΤΙΜΕΣ (T=50 ΕΤΗ) Κατάντη ρους π. Χαβρία (EL10RAK0009)	ΧΑΡΤΗΣ ΕΠΙΚΙΝΔΥΝΟΤΗΤΑΣ ΠΛΗΜΜΥΡΑΣ-ΜΕΓΙΣΤΕΣ ΤΑΧΥΤΗΤΕΣ ΜΕΣΕΣ ΤΙΜΕΣ (T=50 ΕΤΗ)	Κατάντη ρους π. Χαβρία	(EL10RAK0009)	EL10_P05_VELOCITY_MAP_T50_apsfr009_2.mxd	1/25 000

ΑΡ. ΧΑΡΤΗ	ΠΑΡΑΔΟΤΕΟ	ΤΙΤΛΟΣ ΣΧΕΔΙΟΥ	ΚΑΤΗΓΟΡΙΑ ΧΑΡΤΗ	ΖΩΝΕΣ ΔΥΝΗΤΙΚΑ ΥΨΗΛΟΥ ΚΙΝΔΥΝΟΥ	ΑΡΙΘΜΟΣ ΖΩΝΗΣ	ΟΝΟΜΑ ΑΡΧΕΙΟΥ - EL10	ΚΛΙΜΑΚΑ
EL10_P05_VELOCITY_MAP_T100_apsfr0002_1	P05	ΧΑΡΤΗΣ ΕΠΙΚΙΝΔΥΝΟΤΗΤΑΣ ΠΛΗΜΜΥΡΑΣ-ΜΕΓΙΣΤΕΣ ΤΑΧΥΤΗΤΕΣ ΜΕΣΕΣ ΤΙΜΕΣ (T=100 ΕΤΗ) Παραθαλάσσια ζώνη περιοχής Αγ. Νικολάου(EL10RAK0002)	ΧΑΡΤΗΣ ΕΠΙΚΙΝΔΥΝΟΤΗΤΑΣ ΠΛΗΜΜΥΡΑΣ-ΜΕΓΙΣΤΕΣ ΤΑΧΥΤΗΤΕΣ ΜΕΣΕΣ ΤΙΜΕΣ (T=100 ΕΤΗ)	Παραθαλάσσια ζώνη περιοχής Αγ. Νικολάου	(EL10RAK0002)	EL10_P05_VELOCITY_MAP_T100_apsfr0002_1.mxd	1/25 000

ΑΡ. ΧΑΡΤΗ	ΠΑΡΑΔΟΤΕΟ	ΤΙΤΛΟΣ ΣΧΕΔΙΟΥ	ΚΑΤΗΓΟΡΙΑ ΧΑΡΤΗ	ΖΩΝΕΣ ΔΥΝΗΤΙΚΑ ΥΨΗΛΟΥ ΚΙΝΔΥΝΟΥ	ΑΡΙΘΜΟΣ ΖΩΝΗΣ	ΟΝΟΜΑ ΑΡΧΕΙΟΥ - EL10	ΚΛΙΜΑΚΑ
EL10_P05_VELOCITY_MAP_T100_apsfr0003_1	P05	ΧΑΡΤΗΣ ΕΠΙΚΙΝΔΥΝΟΤΗΤΑΣ ΠΛΗΜΜΥΡΑΣ-ΜΕΓΙΣΤΕΣ ΤΑΧΥΤΗΤΕΣ ΜΕΣΕΣ ΤΙΜΕΣ (T=100 ΕΤΗ) Χαμηλή ζώνη λεκανών ρεμάτων Ν. Μουδανιών, Αγ. Μάμα και βόρειου τμήματος χερσονήσου Κασσάνδρειας Χαλκιδικής (EL10RAK0003)	ΧΑΡΤΗΣ ΕΠΙΚΙΝΔΥΝΟΤΗΤΑΣ ΠΛΗΜΜΥΡΑΣ-ΜΕΓΙΣΤΕΣ ΤΑΧΥΤΗΤΕΣ ΜΕΣΕΣ ΤΙΜΕΣ (T=100 ΕΤΗ)	Χαμηλή ζώνη λεκανών ρεμάτων Ν. Μουδανιών, Αγ. Μάμα και βόρειου τμήματος χερσονήσου Κασσάνδρειας Χαλκιδικής	(EL10RAK0003)	EL10_P05_VELOCITY_MAP_T100_apsfr0003_1.mxd	1/25 000
EL10_P05_VELOCITY_MAP_T100_apsfr0003_2	P05	ΧΑΡΤΗΣ ΕΠΙΚΙΝΔΥΝΟΤΗΤΑΣ ΠΛΗΜΜΥΡΑΣ-ΜΕΓΙΣΤΕΣ ΤΑΧΥΤΗΤΕΣ ΜΕΣΕΣ ΤΙΜΕΣ (T=100 ΕΤΗ) Χαμηλή ζώνη λεκανών ρεμάτων Ν. Μουδανιών, Αγ. Μάμα και βόρειου τμήματος χερσονήσου Κασσάνδρειας Χαλκιδικής (EL10RAK0003)	ΧΑΡΤΗΣ ΕΠΙΚΙΝΔΥΝΟΤΗΤΑΣ ΠΛΗΜΜΥΡΑΣ-ΜΕΓΙΣΤΕΣ ΤΑΧΥΤΗΤΕΣ ΜΕΣΕΣ ΤΙΜΕΣ (T=100 ΕΤΗ)	Χαμηλή ζώνη λεκανών ρεμάτων Ν. Μουδανιών, Αγ. Μάμα και βόρειου τμήματος χερσονήσου Κασσάνδρειας Χαλκιδικής	(EL10RAK0003)	EL10_P05_VELOCITY_MAP_T100_apsfr0003_2.mxd	1/25 000

ΑΡ. ΧΑΡΤΗ	ΠΑΡΑΔΟΤΕΟ	ΤΙΤΛΟΣ ΣΧΕΔΙΟΥ	ΚΑΤΗΓΟΡΙΑ ΧΑΡΤΗ	ΖΩΝΕΣ ΔΥΝΗΤΙΚΑ ΥΨΗΛΟΥ ΚΙΝΔΥΝΟΥ	ΑΡΙΘΜΟΣ ΖΩΝΗΣ	ΟΝΟΜΑ ΑΡΧΕΙΟΥ - EL10	ΚΛΙΜΑΚΑ
EL10_P05_VELOCITY_MAP_T100_apsfr0003_3	P05	ΧΑΡΤΗΣ ΕΠΙΚΙΝΔΥΝΟΤΗΤΑΣ ΠΛΗΜΜΥΡΑΣ-ΜΕΓΙΣΤΕΣ ΤΑΧΥΤΗΤΕΣ ΜΕΣΕΣ ΤΙΜΕΣ (T=100 ΕΤΗ) Χαμηλή ζώνη λεκανών ρεμάτων Ν. Μουδανιών, Αγ. Μάμα και βόρειου τμήματος χερσονήσου Κασσάνδρειας Χαλκιδικής (EL10RAK0003)	ΧΑΡΤΗΣ ΕΠΙΚΙΝΔΥΝΟΤΗΤΑΣ ΠΛΗΜΜΥΡΑΣ-ΜΕΓΙΣΤΕΣ ΤΑΧΥΤΗΤΕΣ ΜΕΣΕΣ ΤΙΜΕΣ (T=100 ΕΤΗ)	Χαμηλή ζώνη λεκανών ρεμάτων Ν. Μουδανιών, Αγ. Μάμα και βόρειου τμήματος χερσονήσου Κασσάνδρειας Χαλκιδικής	(EL10RAK0003)	EL10_P05_VELOCITY_MAP_T100_apsfr0003_3.mxd	1/25 000
EL10_P05_VELOCITY_MAP_T100_apsfr0003_4	P05	ΧΑΡΤΗΣ ΕΠΙΚΙΝΔΥΝΟΤΗΤΑΣ ΠΛΗΜΜΥΡΑΣ-ΜΕΓΙΣΤΕΣ ΤΑΧΥΤΗΤΕΣ ΜΕΣΕΣ ΤΙΜΕΣ (T=100 ΕΤΗ) Χαμηλή ζώνη λεκανών ρεμάτων Ν. Μουδανιών, Αγ. Μάμα και βόρειου τμήματος χερσονήσου Κασσάνδρειας Χαλκιδικής (EL10RAK0003)	ΧΑΡΤΗΣ ΕΠΙΚΙΝΔΥΝΟΤΗΤΑΣ ΠΛΗΜΜΥΡΑΣ-ΜΕΓΙΣΤΕΣ ΤΑΧΥΤΗΤΕΣ ΜΕΣΕΣ ΤΙΜΕΣ (T=100 ΕΤΗ)	Χαμηλή ζώνη λεκανών ρεμάτων Ν. Μουδανιών, Αγ. Μάμα και βόρειου τμήματος χερσονήσου Κασσάνδρειας Χαλκιδικής	(EL10RAK0003)	EL10_P05_VELOCITY_MAP_T100_apsfr0003_4.mxd	1/25 000

ΑΡ. ΧΑΡΤΗ	ΠΑΡΑΔΟΤΕΟ	ΤΙΤΛΟΣ ΣΧΕΔΙΟΥ	ΚΑΤΗΓΟΡΙΑ ΧΑΡΤΗ	ΖΩΝΕΣ ΔΥΝΗΤΙΚΑ ΥΨΗΛΟΥ ΚΙΝΔΥΝΟΥ	ΑΡΙΘΜΟΣ ΖΩΝΗΣ	ΟΝΟΜΑ ΑΡΧΕΙΟΥ - EL10	ΚΛΙΜΑΚΑ
EL10_P05_VELOCITY_MAP_T100_apsfr0004_1	P05	ΧΑΡΤΗΣ ΕΠΙΚΙΝΔΥΝΟΤΗΤΑΣ ΠΛΗΜΜΥΡΑΣ-ΜΕΓΙΣΤΕΣ ΤΑΧΥΤΗΤΕΣ ΜΕΣΕΣ ΤΙΜΕΣ (T=100 ΕΤΗ) Χαμηλή ζώνη λεκάνης ρέματος Ν. Ηρακλείας-Ν. Καλλικράτειας (EL10RAK0004)	ΧΑΡΤΗΣ ΕΠΙΚΙΝΔΥΝΟΤΗΤΑΣ ΠΛΗΜΜΥΡΑΣ-ΜΕΓΙΣΤΕΣ ΤΑΧΥΤΗΤΕΣ ΜΕΣΕΣ ΤΙΜΕΣ (T=100 ΕΤΗ)	Χαμηλή ζώνη λεκάνης ρέματος Ν. Ηρακλείας-Ν. Καλλικράτειας	(EL10RAK0004)	EL10_P05_VELOCITY_MAP_T100_apsfr0004_1.mxd	1/25 000
EL10_P05_VELOCITY_MAP_T100_apsfr0005_1	P05	ΧΑΡΤΗΣ ΕΠΙΚΙΝΔΥΝΟΤΗΤΑΣ ΠΛΗΜΜΥΡΑΣ-ΜΕΓΙΣΤΕΣ ΤΑΧΥΤΗΤΕΣ ΜΕΣΕΣ ΤΙΜΕΣ (T=100 ΕΤΗ) Παραθαλάσσια ζώνη Επανομής (EL10RAK0005)	ΧΑΡΤΗΣ ΕΠΙΚΙΝΔΥΝΟΤΗΤΑΣ ΠΛΗΜΜΥΡΑΣ-ΜΕΓΙΣΤΕΣ ΤΑΧΥΤΗΤΕΣ ΜΕΣΕΣ ΤΙΜΕΣ (T=100 ΕΤΗ)	Παραθαλάσσια ζώνη Επανομής	(EL10RAK0005)	EL10_P05_VELOCITY_MAP_T100_apsfr0005_1.mxd	1/25 000

ΑΡ. ΧΑΡΤΗ	ΠΑΡΑΔΟΤΕΟ	ΤΙΤΛΟΣ ΣΧΕΔΙΟΥ	ΚΑΤΗΓΟΡΙΑ ΧΑΡΤΗ	ΖΩΝΕΣ ΔΥΝΗΤΙΚΑ ΥΨΗΛΟΥ ΚΙΝΔΥΝΟΥ	ΑΡΙΘΜΟΣ ΖΩΝΗΣ	ΟΝΟΜΑ ΑΡΧΕΙΟΥ - EL10	ΚΛΙΜΑΚΑ
EL10_P05_VELOCITY_MAP_T100_apsfr0006_1	P05	ΧΑΡΤΗΣ ΕΠΙΚΙΝΔΥΝΟΤΗΤΑΣ ΠΛΗΜΜΥΡΑΣ-ΜΕΓΙΣΤΕΣ ΤΑΧΥΤΗΤΕΣ ΜΕΣΕΣ ΤΙΜΕΣ (T=100 ΕΤΗ) Άνω ρους νότιων ρεμάτων λιμνών Κορώνεια-Βόλβη (περιοχή Ζαγκλιβέριο)	ΧΑΡΤΗΣ ΕΠΙΚΙΝΔΥΝΟΤΗΤΑΣ ΠΛΗΜΜΥΡΑΣ-ΜΕΓΙΣΤΕΣ ΤΑΧΥΤΗΤΕΣ ΜΕΣΕΣ ΤΙΜΕΣ (T=100 ΕΤΗ)	Άνω ρους νότιων ρεμάτων λιμνών Κορώνεια-Βόλβη (περιοχή Ζαγκλιβέριο)	(EL10RAK0006)	EL10_P05_VELOCITY_MAP_T100_apsfr0006_1.mxd	1/25 000
EL10_P05_VELOCITY_MAP_T100_apsfr0006_2	P05	ΧΑΡΤΗΣ ΕΠΙΚΙΝΔΥΝΟΤΗΤΑΣ ΠΛΗΜΜΥΡΑΣ-ΜΕΓΙΣΤΕΣ ΤΑΧΥΤΗΤΕΣ ΜΕΣΕΣ ΤΙΜΕΣ (T=100 ΕΤΗ) Άνω ρους νότιων ρεμάτων λιμνών Κορώνεια-Βόλβη (περιοχή Ζαγκλιβέριο)	ΧΑΡΤΗΣ ΕΠΙΚΙΝΔΥΝΟΤΗΤΑΣ ΠΛΗΜΜΥΡΑΣ-ΜΕΓΙΣΤΕΣ ΤΑΧΥΤΗΤΕΣ ΜΕΣΕΣ ΤΙΜΕΣ (T=100 ΕΤΗ)	Άνω ρους νότιων ρεμάτων λιμνών Κορώνεια-Βόλβη (περιοχή Ζαγκλιβέριο)	(EL10RAK0006)	EL10_P05_VELOCITY_MAP_T100_apsfr0006_2.mxd	1/25 000
EL10_P05_VELOCITY_MAP_T100_apsfr0007_1	P05	ΧΑΡΤΗΣ ΕΠΙΚΙΝΔΥΝΟΤΗΤΑΣ ΠΛΗΜΜΥΡΑΣ-ΜΕΓΙΣΤΕΣ ΤΑΧΥΤΗΤΕΣ ΜΕΣΕΣ ΤΙΜΕΣ (T=100 ΕΤΗ) Χαμηλή ζώνη Ξηρολίμνης (EL10RAK0007)	ΧΑΡΤΗΣ ΕΠΙΚΙΝΔΥΝΟΤΗΤΑΣ ΠΛΗΜΜΥΡΑΣ-ΜΕΓΙΣΤΕΣ ΤΑΧΥΤΗΤΕΣ ΜΕΣΕΣ ΤΙΜΕΣ (T=100 ΕΤΗ)	Χαμηλή ζώνη Ξηροπόταμου λεκάνης λίμνης Βόλβης	(EL10RAK0007)	EL10_P05_VELOCITY_MAP_T100_apsfr0007_1.mxd	1/25 000

ΑΡ. ΧΑΡΤΗ	ΠΑΡΑΔΟΤΕΟ	ΤΙΤΛΟΣ ΣΧΕΔΙΟΥ	ΚΑΤΗΓΟΡΙΑ ΧΑΡΤΗ	ΖΩΝΕΣ ΔΥΝΗΤΙΚΑ ΥΨΗΛΟΥ ΚΙΝΔΥΝΟΥ	ΑΡΙΘΜΟΣ ΖΩΝΗΣ	ΟΝΟΜΑ ΑΡΧΕΙΟΥ - EL10	ΚΛΙΜΑΚΑ
EL10_P05_VELOCITY_MAP_T100_apsfr0007_2	P05	ΧΑΡΤΗΣ ΕΠΙΚΙΝΔΥΝΟΤΗΤΑΣ ΠΛΗΜΜΥΡΑΣ-ΜΕΓΙΣΤΕΣ ΤΑΧΥΤΗΤΕΣ ΜΕΣΕΣ ΤΙΜΕΣ (T=100 ΕΤΗ) Χαμηλή ζώνη Ξηρολίμνης (EL10RAK0007)	ΧΑΡΤΗΣ ΕΠΙΚΙΝΔΥΝΟΤΗΤΑΣ ΠΛΗΜΜΥΡΑΣ-ΜΕΓΙΣΤΕΣ ΤΑΧΥΤΗΤΕΣ ΜΕΣΕΣ ΤΙΜΕΣ (T=100 ΕΤΗ)	Χαμηλή ζώνη Ξηροπόταμου λεκάνης λίμνης Βόλβης	(EL10RAK0007)	EL10_P05_VELOCITY_MAP_T100_apsfr0007_2.mxd	1/25 000
EL10_P05_VELOCITY_MAP_T100_apsfr0008_1	P05	ΧΑΡΤΗΣ ΕΠΙΚΙΝΔΥΝΟΤΗΤΑΣ ΠΛΗΜΜΥΡΑΣ-ΜΕΓΙΣΤΕΣ ΤΑΧΥΤΗΤΕΣ ΜΕΣΕΣ ΤΙΜΕΣ (T=100 ΕΤΗ) Χαμηλή ζώνη λεκανών περιφερειακής τάφρου Τ66, ποταμών Λουδία, Αξιού, συμπεριλαμβανομένης της περιοχής της πρώην λίμνης Αρτζάν, και Γαλλικό, παραλίμνιες εκτάσεις λίμνης Δοϊράνης, χαμηλή ζώνη λεκάνης λιμνών Κορώνειας-Βόλβης, χαμηλή ζώνη Πολεοδομικού συγκροτήματος Θεσσαλονίκης (EL10RAK0008)	ΧΑΡΤΗΣ ΕΠΙΚΙΝΔΥΝΟΤΗΤΑΣ ΠΛΗΜΜΥΡΑΣ-ΜΕΓΙΣΤΕΣ ΤΑΧΥΤΗΤΕΣ ΜΕΣΕΣ ΤΙΜΕΣ (T=100 ΕΤΗ)	Χαμηλή ζώνη λεκανών περιφερειακής τάφρου Τ66, ποταμών Λουδία, Αξιού, συμπεριλαμβανομένης της περιοχής της πρώην λίμνης Αρτζάν, και Γαλλικό, παραλίμνιες εκτάσεις λίμνης Δοϊράνης, χαμηλή ζώνη λεκάνης λιμνών Κορώνειας-Βόλβης, χαμηλή ζώνη Πολεοδομικού συγκροτήματος Θεσσαλονίκης	(EL10RAK0008)	EL10_P05_VELOCITY_MAP_T100_apsfr0008_1.mxd	1/25 000

ΑΡ. ΧΑΡΤΗ	ΠΑΡΑΔΟΤΕΟ	ΤΙΤΛΟΣ ΣΧΕΔΙΟΥ	ΚΑΤΗΓΟΡΙΑ ΧΑΡΤΗ	ΖΩΝΕΣ ΔΥΝΗΤΙΚΑ ΥΨΗΛΟΥ ΚΙΝΔΥΝΟΥ	ΑΡΙΘΜΟΣ ΖΩΝΗΣ	ΟΝΟΜΑ ΑΡΧΕΙΟΥ - EL10	ΚΛΙΜΑΚΑ
EL10_P05_VELOCITY_MAP_T100_apsfr0008_2	P05	ΧΑΡΤΗΣ ΕΠΙΚΙΝΔΥΝΟΤΗΤΑΣ ΠΛΗΜΜΥΡΑΣ-ΜΕΓΙΣΤΕΣ ΤΑΧΥΤΗΤΕΣ ΜΕΣΕΣ ΤΙΜΕΣ (T=100 ΕΤΗ) Χαμηλή ζώνη λεκανών περιφερειακής τάφρου Τ66, ποταμών Λουδία, Αξιού, συμπεριλαμβανομένης της περιοχής της πρώην λίμνης Αρτζάν, και Γαλλικό, παραλίμνιες εκτάσεις λίμνης Δοϊράνης, χαμηλή ζώνη λεκάνης λιμνών Κορώνειας-Βόλβης, χαμηλή ζώνη Πολεοδομικού συγκροτήματος Θεσσαλονίκης (EL10RAK0008)	ΧΑΡΤΗΣ ΕΠΙΚΙΝΔΥΝΟΤΗΤΑΣ ΠΛΗΜΜΥΡΑΣ-ΜΕΓΙΣΤΕΣ ΤΑΧΥΤΗΤΕΣ ΜΕΣΕΣ ΤΙΜΕΣ (T=100 ΕΤΗ)	Χαμηλή ζώνη λεκανών περιφερειακής τάφρου Τ66, ποταμών Λουδία, Αξιού, συμπεριλαμβανομένης της περιοχής της πρώην λίμνης Αρτζάν, και Γαλλικό, παραλίμνιες εκτάσεις λίμνης Δοϊράνης, χαμηλή ζώνη λεκάνης λιμνών Κορώνειας-Βόλβης, χαμηλή ζώνη Πολεοδομικού συγκροτήματος Θεσσαλονίκης	(EL10RAK0008)	EL10_P05_VELOCITY_MAP_T100_apsfr0008_2.mxd	1/25 000

ΑΡ. ΧΑΡΤΗ	ΠΑΡΑΔΟΤΕΟ	ΤΙΤΛΟΣ ΣΧΕΔΙΟΥ	ΚΑΤΗΓΟΡΙΑ ΧΑΡΤΗ	ΖΩΝΕΣ ΔΥΝΗΤΙΚΑ ΥΨΗΛΟΥ ΚΙΝΔΥΝΟΥ	ΑΡΙΘΜΟΣ ΖΩΝΗΣ	ΟΝΟΜΑ ΑΡΧΕΙΟΥ - EL10	ΚΛΙΜΑΚΑ
EL10_P05_VELOCITY_MAP_T100_apsfr0008_3	P05	ΧΑΡΤΗΣ ΕΠΙΚΙΝΔΥΝΟΤΗΤΑΣ ΠΛΗΜΜΥΡΑΣ-ΜΕΓΙΣΤΕΣ ΤΑΧΥΤΗΤΕΣ ΜΕΣΕΣ ΤΙΜΕΣ (T=100 ΕΤΗ) Χαμηλή ζώνη λεκανών περιφερειακής τάφρου Τ66, ποταμών Λουδία, Αξιού, συμπεριλαμβανομένης της περιοχής της πρώην λίμνης Αρτζάν, και Γαλλικό, παραλίμνιες εκτάσεις λίμνης Δοϊράνης, χαμηλή ζώνη λεκάνης λιμνών Κορώνειας-Βόλβης, χαμηλή ζώνη Πολεοδομικού συγκροτήματος Θεσσαλονίκης (EL10RAK0008)	ΧΑΡΤΗΣ ΕΠΙΚΙΝΔΥΝΟΤΗΤΑΣ ΠΛΗΜΜΥΡΑΣ-ΜΕΓΙΣΤΕΣ ΤΑΧΥΤΗΤΕΣ ΜΕΣΕΣ ΤΙΜΕΣ (T=100 ΕΤΗ)	Χαμηλή ζώνη λεκανών περιφερειακής τάφρου Τ66, ποταμών Λουδία, Αξιού, συμπεριλαμβανομένης της περιοχής της πρώην λίμνης Αρτζάν, και Γαλλικό, παραλίμνιες εκτάσεις λίμνης Δοϊράνης, χαμηλή ζώνη λεκάνης λιμνών Κορώνειας-Βόλβης, χαμηλή ζώνη Πολεοδομικού συγκροτήματος Θεσσαλονίκης	(EL10RAK0008)	EL10_P05_VELOCITY_MAP_T100_apsfr0008_3.mxd	1/25 000

ΑΡ. ΧΑΡΤΗ	ΠΑΡΑΔΟΤΕΟ	ΤΙΤΛΟΣ ΣΧΕΔΙΟΥ	ΚΑΤΗΓΟΡΙΑ ΧΑΡΤΗ	ΖΩΝΕΣ ΔΥΝΗΤΙΚΑ ΥΨΗΛΟΥ ΚΙΝΔΥΝΟΥ	ΑΡΙΘΜΟΣ ΖΩΝΗΣ	ΟΝΟΜΑ ΑΡΧΕΙΟΥ - EL10	ΚΛΙΜΑΚΑ
EL10_P05_VELOCITY_MAP_T100_apsfr0008_4	P05	ΧΑΡΤΗΣ ΕΠΙΚΙΝΔΥΝΟΤΗΤΑΣ ΠΛΗΜΜΥΡΑΣ-ΜΕΓΙΣΤΕΣ ΤΑΧΥΤΗΤΕΣ ΜΕΣΕΣ ΤΙΜΕΣ (T=100 ΕΤΗ) Χαμηλή ζώνη λεκανών περιφερειακής τάφρου Τ66, ποταμών Λουδία, Αξιού, συμπεριλαμβανομένης της περιοχής της πρώην λίμνης Αρτζάν, και Γαλλικό, παραλίμνιες εκτάσεις λίμνης Δοϊράνης, χαμηλή ζώνη λεκάνης λιμνών Κορώνειας-Βόλβης, χαμηλή ζώνη Πολεοδομικού συγκροτήματος Θεσσαλονίκης (EL10RAK0008)	ΧΑΡΤΗΣ ΕΠΙΚΙΝΔΥΝΟΤΗΤΑΣ ΠΛΗΜΜΥΡΑΣ-ΜΕΓΙΣΤΕΣ ΤΑΧΥΤΗΤΕΣ ΜΕΣΕΣ ΤΙΜΕΣ (T=100 ΕΤΗ)	Χαμηλή ζώνη λεκανών περιφερειακής τάφρου Τ66, ποταμών Λουδία, Αξιού, συμπεριλαμβανομένης της περιοχής της πρώην λίμνης Αρτζάν, και Γαλλικό, παραλίμνιες εκτάσεις λίμνης Δοϊράνης, χαμηλή ζώνη λεκάνης λιμνών Κορώνειας-Βόλβης, χαμηλή ζώνη Πολεοδομικού συγκροτήματος Θεσσαλονίκης	(EL10RAK0008)	EL10_P05_VELOCITY_MAP_T100_apsfr0008_4.mxd	1/25 000

ΑΡ. ΧΑΡΤΗ	ΠΑΡΑΔΟΤΕΟ	ΤΙΤΛΟΣ ΣΧΕΔΙΟΥ	ΚΑΤΗΓΟΡΙΑ ΧΑΡΤΗ	ΖΩΝΕΣ ΔΥΝΗΤΙΚΑ ΥΨΗΛΟΥ ΚΙΝΔΥΝΟΥ	ΑΡΙΘΜΟΣ ΖΩΝΗΣ	ΟΝΟΜΑ ΑΡΧΕΙΟΥ - EL10	ΚΛΙΜΑΚΑ
EL10_P05_VELOCITY_MAP_T100_apsfr0008_5	P05	ΧΑΡΤΗΣ ΕΠΙΚΙΝΔΥΝΟΤΗΤΑΣ ΠΛΗΜΜΥΡΑΣ-ΜΕΓΙΣΤΕΣ ΤΑΧΥΤΗΤΕΣ ΜΕΣΕΣ ΤΙΜΕΣ (T=100 ΕΤΗ) Χαμηλή ζώνη λεκανών περιφερειακής τάφρου Τ66, ποταμών Λουδία, Αξιού, συμπεριλαμβανομένης της περιοχής της πρώην λίμνης Αρτζάν, και Γαλλικό, παραλίμνιες εκτάσεις λίμνης Δοϊράνης, χαμηλή ζώνη λεκάνης λιμνών Κορώνειας-Βόλβης, χαμηλή ζώνη Πολεοδομικού συγκροτήματος Θεσσαλονίκης (EL10RAK0008)	ΧΑΡΤΗΣ ΕΠΙΚΙΝΔΥΝΟΤΗΤΑΣ ΠΛΗΜΜΥΡΑΣ-ΜΕΓΙΣΤΕΣ ΤΑΧΥΤΗΤΕΣ ΜΕΣΕΣ ΤΙΜΕΣ (T=100 ΕΤΗ)	Χαμηλή ζώνη λεκανών περιφερειακής τάφρου Τ66, ποταμών Λουδία, Αξιού, συμπεριλαμβανομένης της περιοχής της πρώην λίμνης Αρτζάν, και Γαλλικό, παραλίμνιες εκτάσεις λίμνης Δοϊράνης, χαμηλή ζώνη λεκάνης λιμνών Κορώνειας-Βόλβης, χαμηλή ζώνη Πολεοδομικού συγκροτήματος Θεσσαλονίκης	(EL10RAK0008)	EL10_P05_VELOCITY_MAP_T100_apsfr0008_5.mxd	1/25 000

ΑΡ. ΧΑΡΤΗ	ΠΑΡΑΔΟΤΕΟ	ΤΙΤΛΟΣ ΣΧΕΔΙΟΥ	ΚΑΤΗΓΟΡΙΑ ΧΑΡΤΗ	ΖΩΝΕΣ ΔΥΝΗΤΙΚΑ ΥΨΗΛΟΥ ΚΙΝΔΥΝΟΥ	ΑΡΙΘΜΟΣ ΖΩΝΗΣ	ΟΝΟΜΑ ΑΡΧΕΙΟΥ - EL10	ΚΛΙΜΑΚΑ
EL10_P05_VELOCITY_MAP_T100_apsfr0008_6	P05	ΧΑΡΤΗΣ ΕΠΙΚΙΝΔΥΝΟΤΗΤΑΣ ΠΛΗΜΜΥΡΑΣ-ΜΕΓΙΣΤΕΣ ΤΑΧΥΤΗΤΕΣ ΜΕΣΕΣ ΤΙΜΕΣ (T=100 ΕΤΗ) Χαμηλή ζώνη λεκανών περιφερειακής τάφρου Τ66, ποταμών Λουδία, Αξιού, συμπεριλαμβανομένης της περιοχής της πρώην λίμνης Αρτζάν, και Γαλλικό, παραλίμνιες εκτάσεις λίμνης Δοϊράνης, χαμηλή ζώνη λεκάνης λιμνών Κορώνειας-Βόλβης, χαμηλή ζώνη Πολεοδομικού συγκροτήματος Θεσσαλονίκης (EL10RAK0008)	ΧΑΡΤΗΣ ΕΠΙΚΙΝΔΥΝΟΤΗΤΑΣ ΠΛΗΜΜΥΡΑΣ-ΜΕΓΙΣΤΕΣ ΤΑΧΥΤΗΤΕΣ ΜΕΣΕΣ ΤΙΜΕΣ (T=100 ΕΤΗ)	Χαμηλή ζώνη λεκανών περιφερειακής τάφρου Τ66, ποταμών Λουδία, Αξιού, συμπεριλαμβανομένης της περιοχής της πρώην λίμνης Αρτζάν, και Γαλλικό, παραλίμνιες εκτάσεις λίμνης Δοϊράνης, χαμηλή ζώνη λεκάνης λιμνών Κορώνειας-Βόλβης, χαμηλή ζώνη Πολεοδομικού συγκροτήματος Θεσσαλονίκης	(EL10RAK0008)	EL10_P05_VELOCITY_MAP_T100_apsfr0008_6.mxd	1/25 000

ΑΡ. ΧΑΡΤΗ	ΠΑΡΑΔΟΤΕΟ	ΤΙΤΛΟΣ ΣΧΕΔΙΟΥ	ΚΑΤΗΓΟΡΙΑ ΧΑΡΤΗ	ΖΩΝΕΣ ΔΥΝΗΤΙΚΑ ΥΨΗΛΟΥ ΚΙΝΔΥΝΟΥ	ΑΡΙΘΜΟΣ ΖΩΝΗΣ	ΟΝΟΜΑ ΑΡΧΕΙΟΥ - EL10	ΚΛΙΜΑΚΑ
EL10_P05_VELOCITY_MAP_T100_apsfr0008_7	P05	ΧΑΡΤΗΣ ΕΠΙΚΙΝΔΥΝΟΤΗΤΑΣ ΠΛΗΜΜΥΡΑΣ-ΜΕΓΙΣΤΕΣ ΤΑΧΥΤΗΤΕΣ ΜΕΣΕΣ ΤΙΜΕΣ (T=100 ΕΤΗ) Χαμηλή ζώνη λεκανών περιφερειακής τάφρου Τ66, ποταμών Λουδία, Αξιού, συμπεριλαμβανομένης της περιοχής της πρώην λίμνης Αρτζάν, και Γαλλικό, παραλίμνιες εκτάσεις λίμνης Δοϊράνης, χαμηλή ζώνη λεκάνης λιμνών Κορώνειας-Βόλβης, χαμηλή ζώνη Πολεοδομικού συγκροτήματος Θεσσαλονίκης (EL10RAK0008)	ΧΑΡΤΗΣ ΕΠΙΚΙΝΔΥΝΟΤΗΤΑΣ ΠΛΗΜΜΥΡΑΣ-ΜΕΓΙΣΤΕΣ ΤΑΧΥΤΗΤΕΣ ΜΕΣΕΣ ΤΙΜΕΣ (T=100 ΕΤΗ)	Χαμηλή ζώνη λεκανών περιφερειακής τάφρου Τ66, ποταμών Λουδία, Αξιού, συμπεριλαμβανομένης της περιοχής της πρώην λίμνης Αρτζάν, και Γαλλικό, παραλίμνιες εκτάσεις λίμνης Δοϊράνης, χαμηλή ζώνη λεκάνης λιμνών Κορώνειας-Βόλβης, χαμηλή ζώνη Πολεοδομικού συγκροτήματος Θεσσαλονίκης	(EL10RAK0008)	EL10_P05_VELOCITY_MAP_T100_apsfr0008_7.mxd	1/25 000

ΑΡ. ΧΑΡΤΗ	ΠΑΡΑΔΟΤΕΟ	ΤΙΤΛΟΣ ΣΧΕΔΙΟΥ	ΚΑΤΗΓΟΡΙΑ ΧΑΡΤΗ	ΖΩΝΕΣ ΔΥΝΗΤΙΚΑ ΥΨΗΛΟΥ ΚΙΝΔΥΝΟΥ	ΑΡΙΘΜΟΣ ΖΩΝΗΣ	ΟΝΟΜΑ ΑΡΧΕΙΟΥ - EL10	ΚΛΙΜΑΚΑ
EL10_P05_VELOCITY_MAP_T100_apsfr0008_8	P05	ΧΑΡΤΗΣ ΕΠΙΚΙΝΔΥΝΟΤΗΤΑΣ ΠΛΗΜΜΥΡΑΣ-ΜΕΓΙΣΤΕΣ ΤΑΧΥΤΗΤΕΣ ΜΕΣΕΣ ΤΙΜΕΣ (T=100 ΕΤΗ) Χαμηλή ζώνη λεκανών περιφερειακής τάφρου Τ66, ποταμών Λουδία, Αξιού, συμπεριλαμβανομένης της περιοχής της πρώην λίμνης Αρτζάν, και Γαλλικό, παραλίμνιες εκτάσεις λίμνης Δοϊράνης, χαμηλή ζώνη λεκάνης λιμνών Κορώνειας-Βόλβης, χαμηλή ζώνη Πολεοδομικού συγκροτήματος Θεσσαλονίκης (EL10RAK0008)	ΧΑΡΤΗΣ ΕΠΙΚΙΝΔΥΝΟΤΗΤΑΣ ΠΛΗΜΜΥΡΑΣ-ΜΕΓΙΣΤΕΣ ΤΑΧΥΤΗΤΕΣ ΜΕΣΕΣ ΤΙΜΕΣ (T=100 ΕΤΗ)	Χαμηλή ζώνη λεκανών περιφερειακής τάφρου Τ66, ποταμών Λουδία, Αξιού, συμπεριλαμβανομένης της περιοχής της πρώην λίμνης Αρτζάν, και Γαλλικό, παραλίμνιες εκτάσεις λίμνης Δοϊράνης, χαμηλή ζώνη λεκάνης λιμνών Κορώνειας-Βόλβης, χαμηλή ζώνη Πολεοδομικού συγκροτήματος Θεσσαλονίκης	(EL10RAK0008)	EL10_P05_VELOCITY_MAP_T100_apsfr0008_8.mxd	1/25 000

ΑΡ. ΧΑΡΤΗ	ΠΑΡΑΔΟΤΕΟ	ΤΙΤΛΟΣ ΣΧΕΔΙΟΥ	ΚΑΤΗΓΟΡΙΑ ΧΑΡΤΗ	ΖΩΝΕΣ ΔΥΝΗΤΙΚΑ ΥΨΗΛΟΥ ΚΙΝΔΥΝΟΥ	ΑΡΙΘΜΟΣ ΖΩΝΗΣ	ΟΝΟΜΑ ΑΡΧΕΙΟΥ - EL10	ΚΛΙΜΑΚΑ
EL10_P05_VELOCITY_MAP_T100_apsfr0008_9	P05	ΧΑΡΤΗΣ ΕΠΙΚΙΝΔΥΝΟΤΗΤΑΣ ΠΛΗΜΜΥΡΑΣ-ΜΕΓΙΣΤΕΣ ΤΑΧΥΤΗΤΕΣ ΜΕΣΕΣ ΤΙΜΕΣ (T=100 ΕΤΗ) Χαμηλή ζώνη λεκανών περιφερειακής τάφρου Τ66, ποταμών Λουδία, Αξιού, συμπεριλαμβανομένης της περιοχής της πρώην λίμνης Αρτζάν, και Γαλλικό, παραλίμνιες εκτάσεις λίμνης Δοϊράνης, χαμηλή ζώνη λεκάνης λιμνών Κορώνειας-Βόλβης, χαμηλή ζώνη Πολεοδομικού συγκροτήματος Θεσσαλονίκης (EL10RAK0008)	ΧΑΡΤΗΣ ΕΠΙΚΙΝΔΥΝΟΤΗΤΑΣ ΠΛΗΜΜΥΡΑΣ-ΜΕΓΙΣΤΕΣ ΤΑΧΥΤΗΤΕΣ ΜΕΣΕΣ ΤΙΜΕΣ (T=100 ΕΤΗ)	Χαμηλή ζώνη λεκανών περιφερειακής τάφρου Τ66, ποταμών Λουδία, Αξιού, συμπεριλαμβανομένης της περιοχής της πρώην λίμνης Αρτζάν, και Γαλλικό, παραλίμνιες εκτάσεις λίμνης Δοϊράνης, χαμηλή ζώνη λεκάνης λιμνών Κορώνειας-Βόλβης, χαμηλή ζώνη Πολεοδομικού συγκροτήματος Θεσσαλονίκης	(EL10RAK0008)	EL10_P05_VELOCITY_MAP_T100_apsfr0008_9.mxd	1/25 000

ΑΡ. ΧΑΡΤΗ	ΠΑΡΑΔΟΤΕΟ	ΤΙΤΛΟΣ ΣΧΕΔΙΟΥ	ΚΑΤΗΓΟΡΙΑ ΧΑΡΤΗ	ΖΩΝΕΣ ΔΥΝΗΤΙΚΑ ΥΨΗΛΟΥ ΚΙΝΔΥΝΟΥ	ΑΡΙΘΜΟΣ ΖΩΝΗΣ	ΟΝΟΜΑ ΑΡΧΕΙΟΥ - EL10	ΚΛΙΜΑΚΑ
EL10_P05_VELOCITY_MAP_T100_apsfr0008_10	P05	ΧΑΡΤΗΣ ΕΠΙΚΙΝΔΥΝΟΤΗΤΑΣ ΠΛΗΜΜΥΡΑΣ-ΜΕΓΙΣΤΕΣ ΤΑΧΥΤΗΤΕΣ ΜΕΣΕΣ ΤΙΜΕΣ (T=100 ΕΤΗ) Χαμηλή ζώνη λεκανών περιφερειακής τάφρου Τ66, ποταμών Λουδία, Αξιού, συμπεριλαμβανομένης της περιοχής της πρώην λίμνης Αρτζάν, και Γαλλικό, παραλίμνιες εκτάσεις λίμνης Δοϊράνης, χαμηλή ζώνη λεκάνης λιμνών Κορώνειας-Βόλβης, χαμηλή ζώνη Πολεοδομικού συγκροτήματος Θεσσαλονίκης (EL10RAK0008)	ΧΑΡΤΗΣ ΕΠΙΚΙΝΔΥΝΟΤΗΤΑΣ ΠΛΗΜΜΥΡΑΣ-ΜΕΓΙΣΤΕΣ ΤΑΧΥΤΗΤΕΣ ΜΕΣΕΣ ΤΙΜΕΣ (T=100 ΕΤΗ)	Χαμηλή ζώνη λεκανών περιφερειακής τάφρου Τ66, ποταμών Λουδία, Αξιού, συμπεριλαμβανομένης της περιοχής της πρώην λίμνης Αρτζάν, και Γαλλικό, παραλίμνιες εκτάσεις λίμνης Δοϊράνης, χαμηλή ζώνη λεκάνης λιμνών Κορώνειας-Βόλβης, χαμηλή ζώνη Πολεοδομικού συγκροτήματος Θεσσαλονίκης	(EL10RAK0008)	EL10_P05_VELOCITY_MAP_T100_apsfr0008_10.mxd	1/25 000

ΑΡ. ΧΑΡΤΗ	ΠΑΡΑΔΟΤΕΟ	ΤΙΤΛΟΣ ΣΧΕΔΙΟΥ	ΚΑΤΗΓΟΡΙΑ ΧΑΡΤΗ	ΖΩΝΕΣ ΔΥΝΗΤΙΚΑ ΥΨΗΛΟΥ ΚΙΝΔΥΝΟΥ	ΑΡΙΘΜΟΣ ΖΩΝΗΣ	ΟΝΟΜΑ ΑΡΧΕΙΟΥ - EL10	ΚΛΙΜΑΚΑ
EL10_P05_VELOCITY_MAP_T100_apsfr0008_11	P05	ΧΑΡΤΗΣ ΕΠΙΚΙΝΔΥΝΟΤΗΤΑΣ ΠΛΗΜΜΥΡΑΣ-ΜΕΓΙΣΤΕΣ ΤΑΧΥΤΗΤΕΣ ΜΕΣΕΣ ΤΙΜΕΣ (T=100 ΕΤΗ) Χαμηλή ζώνη λεκανών περιφερειακής τάφρου Τ66, ποταμών Λουδία, Αξιού, συμπεριλαμβανομένης της περιοχής της πρώην λίμνης Αρτζάν, και Γαλλικό, παραλίμνιες εκτάσεις λίμνης Δοϊράνης, χαμηλή ζώνη λεκάνης λιμνών Κορώνειας-Βόλβης, χαμηλή ζώνη Πολεοδομικού συγκροτήματος Θεσσαλονίκης (EL10RAK0008)	ΧΑΡΤΗΣ ΕΠΙΚΙΝΔΥΝΟΤΗΤΑΣ ΠΛΗΜΜΥΡΑΣ-ΜΕΓΙΣΤΕΣ ΤΑΧΥΤΗΤΕΣ ΜΕΣΕΣ ΤΙΜΕΣ (T=100 ΕΤΗ)	Χαμηλή ζώνη λεκανών περιφερειακής τάφρου Τ66, ποταμών Λουδία, Αξιού, συμπεριλαμβανομένης της περιοχής της πρώην λίμνης Αρτζάν, και Γαλλικό, παραλίμνιες εκτάσεις λίμνης Δοϊράνης, χαμηλή ζώνη λεκάνης λιμνών Κορώνειας-Βόλβης, χαμηλή ζώνη Πολεοδομικού συγκροτήματος Θεσσαλονίκης	(EL10RAK0008)	EL10_P05_VELOCITY_MAP_T100_apsfr0008_11.mxd	1/25 000

ΑΡ. ΧΑΡΤΗ	ΠΑΡΑΔΟΤΕΟ	ΤΙΤΛΟΣ ΣΧΕΔΙΟΥ	ΚΑΤΗΓΟΡΙΑ ΧΑΡΤΗ	ΖΩΝΕΣ ΔΥΝΗΤΙΚΑ ΥΨΗΛΟΥ ΚΙΝΔΥΝΟΥ	ΑΡΙΘΜΟΣ ΖΩΝΗΣ	ΟΝΟΜΑ ΑΡΧΕΙΟΥ - EL10	ΚΛΙΜΑΚΑ
EL10_P05_VELOCITY_MAP_T100_apsfr0008_12	P05	ΧΑΡΤΗΣ ΕΠΙΚΙΝΔΥΝΟΤΗΤΑΣ ΠΛΗΜΜΥΡΑΣ-ΜΕΓΙΣΤΕΣ ΤΑΧΥΤΗΤΕΣ ΜΕΣΕΣ ΤΙΜΕΣ (T=100 ΕΤΗ) Χαμηλή ζώνη λεκανών περιφερειακής τάφρου Τ66, ποταμών Λουδία, Αξιού, συμπεριλαμβανομένης της περιοχής της πρώην λίμνης Αρτζάν, και Γαλλικό, παραλίμνιες εκτάσεις λίμνης Δοϊράνης, χαμηλή ζώνη λεκάνης λιμνών Κορώνειας-Βόλβης, χαμηλή ζώνη Πολεοδομικού συγκροτήματος Θεσσαλονίκης (EL10RAK0008)	ΧΑΡΤΗΣ ΕΠΙΚΙΝΔΥΝΟΤΗΤΑΣ ΠΛΗΜΜΥΡΑΣ-ΜΕΓΙΣΤΕΣ ΤΑΧΥΤΗΤΕΣ ΜΕΣΕΣ ΤΙΜΕΣ (T=100 ΕΤΗ)	Χαμηλή ζώνη λεκανών περιφερειακής τάφρου Τ66, ποταμών Λουδία, Αξιού, συμπεριλαμβανομένης της περιοχής της πρώην λίμνης Αρτζάν, και Γαλλικό, παραλίμνιες εκτάσεις λίμνης Δοϊράνης, χαμηλή ζώνη λεκάνης λιμνών Κορώνειας-Βόλβης, χαμηλή ζώνη Πολεοδομικού συγκροτήματος Θεσσαλονίκης	(EL10RAK0008)	EL10_P05_VELOCITY_MAP_T100_apsfr0008_12.mxd	1/25 000

ΑΡ. ΧΑΡΤΗ	ΠΑΡΑΔΟΤΕΟ	ΤΙΤΛΟΣ ΣΧΕΔΙΟΥ	ΚΑΤΗΓΟΡΙΑ ΧΑΡΤΗ	ΖΩΝΕΣ ΔΥΝΗΤΙΚΑ ΥΨΗΛΟΥ ΚΙΝΔΥΝΟΥ	ΑΡΙΘΜΟΣ ΖΩΝΗΣ	ΟΝΟΜΑ ΑΡΧΕΙΟΥ - EL10	ΚΛΙΜΑΚΑ
EL10_P05_VELOCITY_MAP_T100_apsfr0008_13	P05	ΧΑΡΤΗΣ ΕΠΙΚΙΝΔΥΝΟΤΗΤΑΣ ΠΛΗΜΜΥΡΑΣ-ΜΕΓΙΣΤΕΣ ΤΑΧΥΤΗΤΕΣ ΜΕΣΕΣ ΤΙΜΕΣ (T=100 ΕΤΗ) Χαμηλή ζώνη λεκανών περιφερειακής τάφρου Τ66, ποταμών Λουδία, Αξιού, συμπεριλαμβανομένης της περιοχής της πρώην λίμνης Αρτζάν, και Γαλλικό, παραλίμνιες εκτάσεις λίμνης Δοϊράνης, χαμηλή ζώνη λεκάνης λιμνών Κορώνειας-Βόλβης, χαμηλή ζώνη Πολεοδομικού συγκροτήματος Θεσσαλονίκης (EL10RAK0008)	ΧΑΡΤΗΣ ΕΠΙΚΙΝΔΥΝΟΤΗΤΑΣ ΠΛΗΜΜΥΡΑΣ-ΜΕΓΙΣΤΕΣ ΤΑΧΥΤΗΤΕΣ ΜΕΣΕΣ ΤΙΜΕΣ (T=100 ΕΤΗ)	Χαμηλή ζώνη λεκανών περιφερειακής τάφρου Τ66, ποταμών Λουδία, Αξιού, συμπεριλαμβανομένης της περιοχής της πρώην λίμνης Αρτζάν, και Γαλλικό, παραλίμνιες εκτάσεις λίμνης Δοϊράνης, χαμηλή ζώνη λεκάνης λιμνών Κορώνειας-Βόλβης, χαμηλή ζώνη Πολεοδομικού συγκροτήματος Θεσσαλονίκης	(EL10RAK0008)	EL10_P05_VELOCITY_MAP_T100_apsfr0008_13.mxd	1/25 000

ΑΡ. ΧΑΡΤΗ	ΠΑΡΑΔΟΤΕΟ	ΤΙΤΛΟΣ ΣΧΕΔΙΟΥ	ΚΑΤΗΓΟΡΙΑ ΧΑΡΤΗ	ΖΩΝΕΣ ΔΥΝΗΤΙΚΑ ΥΨΗΛΟΥ ΚΙΝΔΥΝΟΥ	ΑΡΙΘΜΟΣ ΖΩΝΗΣ	ΟΝΟΜΑ ΑΡΧΕΙΟΥ - EL10	ΚΛΙΜΑΚΑ
EL10_P05_VELOCITY_MAP_T100_apsfr0008_14	P05	ΧΑΡΤΗΣ ΕΠΙΚΙΝΔΥΝΟΤΗΤΑΣ ΠΛΗΜΜΥΡΑΣ-ΜΕΓΙΣΤΕΣ ΤΑΧΥΤΗΤΕΣ ΜΕΣΕΣ ΤΙΜΕΣ (T=100 ΕΤΗ) Χαμηλή ζώνη λεκανών περιφερειακής τάφρου Τ66, ποταμών Λουδία, Αξιού, συμπεριλαμβανομένης της περιοχής της πρώην λίμνης Αρτζάν, και Γαλλικό, παραλίμνιες εκτάσεις λίμνης Δοϊράνης, χαμηλή ζώνη λεκάνης λιμνών Κορώνειας-Βόλβης, χαμηλή ζώνη Πολεοδομικού συγκροτήματος Θεσσαλονίκης (EL10RAK0008)	ΧΑΡΤΗΣ ΕΠΙΚΙΝΔΥΝΟΤΗΤΑΣ ΠΛΗΜΜΥΡΑΣ-ΜΕΓΙΣΤΕΣ ΤΑΧΥΤΗΤΕΣ ΜΕΣΕΣ ΤΙΜΕΣ (T=100 ΕΤΗ)	Χαμηλή ζώνη λεκανών περιφερειακής τάφρου Τ66, ποταμών Λουδία, Αξιού, συμπεριλαμβανομένης της περιοχής της πρώην λίμνης Αρτζάν, και Γαλλικό, παραλίμνιες εκτάσεις λίμνης Δοϊράνης, χαμηλή ζώνη λεκάνης λιμνών Κορώνειας-Βόλβης, χαμηλή ζώνη Πολεοδομικού συγκροτήματος Θεσσαλονίκης	(EL10RAK0008)	EL10_P05_VELOCITY_MAP_T100_apsfr0008_14.mxd	1/25 000

ΑΡ. ΧΑΡΤΗ	ΠΑΡΑΔΟΤΕΟ	ΤΙΤΛΟΣ ΣΧΕΔΙΟΥ	ΚΑΤΗΓΟΡΙΑ ΧΑΡΤΗ	ΖΩΝΕΣ ΔΥΝΗΤΙΚΑ ΥΨΗΛΟΥ ΚΙΝΔΥΝΟΥ	ΑΡΙΘΜΟΣ ΖΩΝΗΣ	ΟΝΟΜΑ ΑΡΧΕΙΟΥ - EL10	ΚΛΙΜΑΚΑ
EL10_P05_VELOCITY_MAP_T100_apsfr0008_15	P05	ΧΑΡΤΗΣ ΕΠΙΚΙΝΔΥΝΟΤΗΤΑΣ ΠΛΗΜΜΥΡΑΣ-ΜΕΓΙΣΤΕΣ ΤΑΧΥΤΗΤΕΣ ΜΕΣΕΣ ΤΙΜΕΣ (T=100 ΕΤΗ) Χαμηλή ζώνη λεκανών περιφερειακής τάφρου Τ66, ποταμών Λουδία, Αξιού, συμπεριλαμβανομένης της περιοχής της πρώην λίμνης Αρτζάν, και Γαλλικό, παραλίμνιες εκτάσεις λίμνης Δοϊράνης, χαμηλή ζώνη λεκάνης λιμνών Κορώνειας-Βόλβης, χαμηλή ζώνη Πολεοδομικού συγκροτήματος Θεσσαλονίκης (EL10RAK0008)	ΧΑΡΤΗΣ ΕΠΙΚΙΝΔΥΝΟΤΗΤΑΣ ΠΛΗΜΜΥΡΑΣ-ΜΕΓΙΣΤΕΣ ΤΑΧΥΤΗΤΕΣ ΜΕΣΕΣ ΤΙΜΕΣ (T=100 ΕΤΗ)	Χαμηλή ζώνη λεκανών περιφερειακής τάφρου Τ66, ποταμών Λουδία, Αξιού, συμπεριλαμβανομένης της περιοχής της πρώην λίμνης Αρτζάν, και Γαλλικό, παραλίμνιες εκτάσεις λίμνης Δοϊράνης, χαμηλή ζώνη λεκάνης λιμνών Κορώνειας-Βόλβης, χαμηλή ζώνη Πολεοδομικού συγκροτήματος Θεσσαλονίκης	(EL10RAK0008)	EL10_P05_VELOCITY_MAP_T100_apsfr0008_15.mxd	1/25 000

ΑΡ. ΧΑΡΤΗ	ΠΑΡΑΔΟΤΕΟ	ΤΙΤΛΟΣ ΣΧΕΔΙΟΥ	ΚΑΤΗΓΟΡΙΑ ΧΑΡΤΗ	ΖΩΝΕΣ ΔΥΝΗΤΙΚΑ ΥΨΗΛΟΥ ΚΙΝΔΥΝΟΥ	ΑΡΙΘΜΟΣ ΖΩΝΗΣ	ΟΝΟΜΑ ΑΡΧΕΙΟΥ - EL10	ΚΛΙΜΑΚΑ
EL10_P05_VELOCITY_MAP_T100_apsfr0008_16	P05	ΧΑΡΤΗΣ ΕΠΙΚΙΝΔΥΝΟΤΗΤΑΣ ΠΛΗΜΜΥΡΑΣ-ΜΕΓΙΣΤΕΣ ΤΑΧΥΤΗΤΕΣ ΜΕΣΕΣ ΤΙΜΕΣ (T=100 ΕΤΗ) Χαμηλή ζώνη λεκανών περιφερειακής τάφρου Τ66, ποταμών Λουδία, Αξιού, συμπεριλαμβανομένης της περιοχής της πρώην λίμνης Αρτζάν, και Γαλλικό, παραλίμνιες εκτάσεις λίμνης Δοϊράνης, χαμηλή ζώνη λεκάνης λιμνών Κορώνειας-Βόλβης, χαμηλή ζώνη Πολεοδομικού συγκροτήματος Θεσσαλονίκης (EL10RAK0008)	ΧΑΡΤΗΣ ΕΠΙΚΙΝΔΥΝΟΤΗΤΑΣ ΠΛΗΜΜΥΡΑΣ-ΜΕΓΙΣΤΕΣ ΤΑΧΥΤΗΤΕΣ ΜΕΣΕΣ ΤΙΜΕΣ (T=100 ΕΤΗ)	Χαμηλή ζώνη λεκανών περιφερειακής τάφρου Τ66, ποταμών Λουδία, Αξιού, συμπεριλαμβανομένης της περιοχής της πρώην λίμνης Αρτζάν, και Γαλλικό, παραλίμνιες εκτάσεις λίμνης Δοϊράνης, χαμηλή ζώνη λεκάνης λιμνών Κορώνειας-Βόλβης, χαμηλή ζώνη Πολεοδομικού συγκροτήματος Θεσσαλονίκης	(EL10RAK0008)	EL10_P05_VELOCITY_MAP_T100_apsfr0008_16.mxd	1/25 000

ΑΡ. ΧΑΡΤΗ	ΠΑΡΑΔΟΤΕΟ	ΤΙΤΛΟΣ ΣΧΕΔΙΟΥ	ΚΑΤΗΓΟΡΙΑ ΧΑΡΤΗ	ΖΩΝΕΣ ΔΥΝΗΤΙΚΑ ΥΨΗΛΟΥ ΚΙΝΔΥΝΟΥ	ΑΡΙΘΜΟΣ ΖΩΝΗΣ	ΟΝΟΜΑ ΑΡΧΕΙΟΥ - EL10	ΚΛΙΜΑΚΑ
EL10_P05_VELOCITY_MAP_T100_apsfr0008_17	P05	ΧΑΡΤΗΣ ΕΠΙΚΙΝΔΥΝΟΤΗΤΑΣ ΠΛΗΜΜΥΡΑΣ-ΜΕΓΙΣΤΕΣ ΤΑΧΥΤΗΤΕΣ ΜΕΣΕΣ ΤΙΜΕΣ (T=100 ΕΤΗ) Χαμηλή ζώνη λεκανών περιφερειακής τάφρου Τ66, ποταμών Λουδία, Αξιού, συμπεριλαμβανομένης της περιοχής της πρώην λίμνης Αρτζάν, και Γαλλικό, παραλίμνιες εκτάσεις λίμνης Δοϊράνης, χαμηλή ζώνη λεκάνης λιμνών Κορώνειας-Βόλβης, χαμηλή ζώνη Πολεοδομικού συγκροτήματος Θεσσαλονίκης (EL10RAK0008)	ΧΑΡΤΗΣ ΕΠΙΚΙΝΔΥΝΟΤΗΤΑΣ ΠΛΗΜΜΥΡΑΣ-ΜΕΓΙΣΤΕΣ ΤΑΧΥΤΗΤΕΣ ΜΕΣΕΣ ΤΙΜΕΣ (T=100 ΕΤΗ)	Χαμηλή ζώνη λεκανών περιφερειακής τάφρου Τ66, ποταμών Λουδία, Αξιού, συμπεριλαμβανομένης της περιοχής της πρώην λίμνης Αρτζάν, και Γαλλικό, παραλίμνιες εκτάσεις λίμνης Δοϊράνης, χαμηλή ζώνη λεκάνης λιμνών Κορώνειας-Βόλβης, χαμηλή ζώνη Πολεοδομικού συγκροτήματος Θεσσαλονίκης	(EL10RAK0008)	EL10_P05_VELOCITY_MAP_T100_apsfr0008_17.mxd	1/25 000

ΑΡ. ΧΑΡΤΗ	ΠΑΡΑΔΟΤΕΟ	ΤΙΤΛΟΣ ΣΧΕΔΙΟΥ	ΚΑΤΗΓΟΡΙΑ ΧΑΡΤΗ	ΖΩΝΕΣ ΔΥΝΗΤΙΚΑ ΥΨΗΛΟΥ ΚΙΝΔΥΝΟΥ	ΑΡΙΘΜΟΣ ΖΩΝΗΣ	ΟΝΟΜΑ ΑΡΧΕΙΟΥ - EL10	ΚΛΙΜΑΚΑ
EL10_P05_VELOCITY_MAP_T100_apsfr0008_18	P05	ΧΑΡΤΗΣ ΕΠΙΚΙΝΔΥΝΟΤΗΤΑΣ ΠΛΗΜΜΥΡΑΣ-ΜΕΓΙΣΤΕΣ ΤΑΧΥΤΗΤΕΣ ΜΕΣΕΣ ΤΙΜΕΣ (T=100 ΕΤΗ) Χαμηλή ζώνη λεκανών περιφερειακής τάφρου Τ66, ποταμών Λουδία, Αξιού, συμπεριλαμβανομένης της περιοχής της πρώην λίμνης Αρτζάν, και Γαλλικό, παραλίμνιες εκτάσεις λίμνης Δοϊράνης, χαμηλή ζώνη λεκάνης λιμνών Κορώνειας-Βόλβης, χαμηλή ζώνη Πολεοδομικού συγκροτήματος Θεσσαλονίκης (EL10RAK0008)	ΧΑΡΤΗΣ ΕΠΙΚΙΝΔΥΝΟΤΗΤΑΣ ΠΛΗΜΜΥΡΑΣ-ΜΕΓΙΣΤΕΣ ΤΑΧΥΤΗΤΕΣ ΜΕΣΕΣ ΤΙΜΕΣ (T=100 ΕΤΗ)	Χαμηλή ζώνη λεκανών περιφερειακής τάφρου Τ66, ποταμών Λουδία, Αξιού, συμπεριλαμβανομένης της περιοχής της πρώην λίμνης Αρτζάν, και Γαλλικό, παραλίμνιες εκτάσεις λίμνης Δοϊράνης, χαμηλή ζώνη λεκάνης λιμνών Κορώνειας-Βόλβης, χαμηλή ζώνη Πολεοδομικού συγκροτήματος Θεσσαλονίκης	(EL10RAK0008)	EL10_P05_VELOCITY_MAP_T100_apsfr0008_18.mxd	1/25 000

ΑΡ. ΧΑΡΤΗ	ΠΑΡΑΔΟΤΕΟ	ΤΙΤΛΟΣ ΣΧΕΔΙΟΥ	ΚΑΤΗΓΟΡΙΑ ΧΑΡΤΗ	ΖΩΝΕΣ ΔΥΝΗΤΙΚΑ ΥΨΗΛΟΥ ΚΙΝΔΥΝΟΥ	ΑΡΙΘΜΟΣ ΖΩΝΗΣ	ΟΝΟΜΑ ΑΡΧΕΙΟΥ - EL10	ΚΛΙΜΑΚΑ
EL10_P05_VELOCITY_MAP_T100_apsfr0008_19	P05	ΧΑΡΤΗΣ ΕΠΙΚΙΝΔΥΝΟΤΗΤΑΣ ΠΛΗΜΜΥΡΑΣ-ΜΕΓΙΣΤΕΣ ΤΑΧΥΤΗΤΕΣ ΜΕΣΕΣ ΤΙΜΕΣ (T=100 ΕΤΗ) Χαμηλή ζώνη λεκανών περιφερειακής τάφρου Τ66, ποταμών Λουδία, Αξιού, συμπεριλαμβανομένης της περιοχής της πρώην λίμνης Αρτζάν, και Γαλλικό, παραλίμνιες εκτάσεις λίμνης Δοϊράνης, χαμηλή ζώνη λεκάνης λιμνών Κορώνειας-Βόλβης, χαμηλή ζώνη Πολεοδομικού συγκροτήματος Θεσσαλονίκης (EL10RAK0008)	ΧΑΡΤΗΣ ΕΠΙΚΙΝΔΥΝΟΤΗΤΑΣ ΠΛΗΜΜΥΡΑΣ-ΜΕΓΙΣΤΕΣ ΤΑΧΥΤΗΤΕΣ ΜΕΣΕΣ ΤΙΜΕΣ (T=100 ΕΤΗ)	Χαμηλή ζώνη λεκανών περιφερειακής τάφρου Τ66, ποταμών Λουδία, Αξιού, συμπεριλαμβανομένης της περιοχής της πρώην λίμνης Αρτζάν, και Γαλλικό, παραλίμνιες εκτάσεις λίμνης Δοϊράνης, χαμηλή ζώνη λεκάνης λιμνών Κορώνειας-Βόλβης, χαμηλή ζώνη Πολεοδομικού συγκροτήματος Θεσσαλονίκης	(EL10RAK0008)	EL10_P05_VELOCITY_MAP_T100_apsfr0008_19.mxd	1/25 000

ΑΡ. ΧΑΡΤΗ	ΠΑΡΑΔΟΤΕΟ	ΤΙΤΛΟΣ ΣΧΕΔΙΟΥ	ΚΑΤΗΓΟΡΙΑ ΧΑΡΤΗ	ΖΩΝΕΣ ΔΥΝΗΤΙΚΑ ΥΨΗΛΟΥ ΚΙΝΔΥΝΟΥ	ΑΡΙΘΜΟΣ ΖΩΝΗΣ	ΟΝΟΜΑ ΑΡΧΕΙΟΥ - EL10	ΚΛΙΜΑΚΑ
EL10_P05_VELOCITY_MAP_T100_apsfr0008_20	P05	ΧΑΡΤΗΣ ΕΠΙΚΙΝΔΥΝΟΤΗΤΑΣ ΠΛΗΜΜΥΡΑΣ-ΜΕΓΙΣΤΕΣ ΤΑΧΥΤΗΤΕΣ ΜΕΣΕΣ ΤΙΜΕΣ (T=100 ΕΤΗ) Χαμηλή ζώνη λεκανών περιφερειακής τάφρου Τ66, ποταμών Λουδία, Αξιού, συμπεριλαμβανομένης της περιοχής της πρώην λίμνης Αρτζάν, και Γαλλικό, παραλίμνιες εκτάσεις λίμνης Δοϊράνης, χαμηλή ζώνη λεκάνης λιμνών Κορώνειας-Βόλβης, χαμηλή ζώνη Πολεοδομικού συγκροτήματος Θεσσαλονίκης (EL10RAK0008)	ΧΑΡΤΗΣ ΕΠΙΚΙΝΔΥΝΟΤΗΤΑΣ ΠΛΗΜΜΥΡΑΣ-ΜΕΓΙΣΤΕΣ ΤΑΧΥΤΗΤΕΣ ΜΕΣΕΣ ΤΙΜΕΣ (T=100 ΕΤΗ)	Χαμηλή ζώνη λεκανών περιφερειακής τάφρου Τ66, ποταμών Λουδία, Αξιού, συμπεριλαμβανομένης της περιοχής της πρώην λίμνης Αρτζάν, και Γαλλικό, παραλίμνιες εκτάσεις λίμνης Δοϊράνης, χαμηλή ζώνη λεκάνης λιμνών Κορώνειας-Βόλβης, χαμηλή ζώνη Πολεοδομικού συγκροτήματος Θεσσαλονίκης	(EL10RAK0008)	EL10_P05_VELOCITY_MAP_T100_apsfr0008_20.mxd	1/25 000

ΑΡ. ΧΑΡΤΗ	ΠΑΡΑΔΟΤΕΟ	ΤΙΤΛΟΣ ΣΧΕΔΙΟΥ	ΚΑΤΗΓΟΡΙΑ ΧΑΡΤΗ	ΖΩΝΕΣ ΔΥΝΗΤΙΚΑ ΥΨΗΛΟΥ ΚΙΝΔΥΝΟΥ	ΑΡΙΘΜΟΣ ΖΩΝΗΣ	ΟΝΟΜΑ ΑΡΧΕΙΟΥ - EL10	ΚΛΙΜΑΚΑ
EL10_P05_VELOCITY_MAP_T100_apsfr0008_21	P05	ΧΑΡΤΗΣ ΕΠΙΚΙΝΔΥΝΟΤΗΤΑΣ ΠΛΗΜΜΥΡΑΣ-ΜΕΓΙΣΤΕΣ ΤΑΧΥΤΗΤΕΣ ΜΕΣΕΣ ΤΙΜΕΣ (T=100 ΕΤΗ) Χαμηλή ζώνη λεκανών περιφερειακής τάφρου Τ66, ποταμών Λουδία, Αξιού, συμπεριλαμβανομένης της περιοχής της πρώην λίμνης Αρτζάν, και Γαλλικό, παραλίμνιες εκτάσεις λίμνης Δοϊράνης, χαμηλή ζώνη λεκάνης λιμνών Κορώνειας-Βόλβης, χαμηλή ζώνη Πολεοδομικού συγκροτήματος Θεσσαλονίκης (EL10RAK0008)	ΧΑΡΤΗΣ ΕΠΙΚΙΝΔΥΝΟΤΗΤΑΣ ΠΛΗΜΜΥΡΑΣ-ΜΕΓΙΣΤΕΣ ΤΑΧΥΤΗΤΕΣ ΜΕΣΕΣ ΤΙΜΕΣ (T=100 ΕΤΗ)	Χαμηλή ζώνη λεκανών περιφερειακής τάφρου Τ66, ποταμών Λουδία, Αξιού, συμπεριλαμβανομένης της περιοχής της πρώην λίμνης Αρτζάν, και Γαλλικό, παραλίμνιες εκτάσεις λίμνης Δοϊράνης, χαμηλή ζώνη λεκάνης λιμνών Κορώνειας-Βόλβης, χαμηλή ζώνη Πολεοδομικού συγκροτήματος Θεσσαλονίκης	(EL10RAK0008)	EL10_P05_VELOCITY_MAP_T100_apsfr0008_21.mxd	1/25 000

ΑΡ. ΧΑΡΤΗ	ΠΑΡΑΔΟΤΕΟ	ΤΙΤΛΟΣ ΣΧΕΔΙΟΥ	ΚΑΤΗΓΟΡΙΑ ΧΑΡΤΗ	ΖΩΝΕΣ ΔΥΝΗΤΙΚΑ ΥΨΗΛΟΥ ΚΙΝΔΥΝΟΥ	ΑΡΙΘΜΟΣ ΖΩΝΗΣ	ΟΝΟΜΑ ΑΡΧΕΙΟΥ - EL10	ΚΛΙΜΑΚΑ
EL10_P05_VELOCITY_MAP_T100_apsfr0008_22	P05	ΧΑΡΤΗΣ ΕΠΙΚΙΝΔΥΝΟΤΗΤΑΣ ΠΛΗΜΜΥΡΑΣ-ΜΕΓΙΣΤΕΣ ΤΑΧΥΤΗΤΕΣ ΜΕΣΕΣ ΤΙΜΕΣ (T=100 ΕΤΗ) Χαμηλή ζώνη λεκανών περιφερειακής τάφρου Τ66, ποταμών Λουδία, Αξιού, συμπεριλαμβανομένης της περιοχής της πρώην λίμνης Αρτζάν, και Γαλλικό, παραλίμνιες εκτάσεις λίμνης Δοϊράνης, χαμηλή ζώνη λεκάνης λιμνών Κορώνειας-Βόλβης, χαμηλή ζώνη Πολεοδομικού συγκροτήματος Θεσσαλονίκης (EL10RAK0008)	ΧΑΡΤΗΣ ΕΠΙΚΙΝΔΥΝΟΤΗΤΑΣ ΠΛΗΜΜΥΡΑΣ-ΜΕΓΙΣΤΕΣ ΤΑΧΥΤΗΤΕΣ ΜΕΣΕΣ ΤΙΜΕΣ (T=100 ΕΤΗ)	Χαμηλή ζώνη λεκανών περιφερειακής τάφρου Τ66, ποταμών Λουδία, Αξιού, συμπεριλαμβανομένης της περιοχής της πρώην λίμνης Αρτζάν, και Γαλλικό, παραλίμνιες εκτάσεις λίμνης Δοϊράνης, χαμηλή ζώνη λεκάνης λιμνών Κορώνειας-Βόλβης, χαμηλή ζώνη Πολεοδομικού συγκροτήματος Θεσσαλονίκης	(EL10RAK0008)	EL10_P05_VELOCITY_MAP_T100_apsfr0008_22.mxd	1/25 000

ΑΡ. ΧΑΡΤΗ	ΠΑΡΑΔΟΤΕΟ	ΤΙΤΛΟΣ ΣΧΕΔΙΟΥ	ΚΑΤΗΓΟΡΙΑ ΧΑΡΤΗ	ΖΩΝΕΣ ΔΥΝΗΤΙΚΑ ΥΨΗΛΟΥ ΚΙΝΔΥΝΟΥ	ΑΡΙΘΜΟΣ ΖΩΝΗΣ	ΟΝΟΜΑ ΑΡΧΕΙΟΥ - EL10	ΚΛΙΜΑΚΑ
EL10_P05_VELOCITY_MAP_T100_apsfr0008_23	P05	ΧΑΡΤΗΣ ΕΠΙΚΙΝΔΥΝΟΤΗΤΑΣ ΠΛΗΜΜΥΡΑΣ-ΜΕΓΙΣΤΕΣ ΤΑΧΥΤΗΤΕΣ ΜΕΣΕΣ ΤΙΜΕΣ (T=100 ΕΤΗ) Χαμηλή ζώνη λεκανών περιφερειακής τάφρου Τ66, ποταμών Λουδία, Αξιού, συμπεριλαμβανομένης της περιοχής της πρώην λίμνης Αρτζάν, και Γαλλικό, παραλίμνιες εκτάσεις λίμνης Δοϊράνης, χαμηλή ζώνη λεκάνης λιμνών Κορώνειας-Βόλβης, χαμηλή ζώνη Πολεοδομικού συγκροτήματος Θεσσαλονίκης (EL10RAK0008)	ΧΑΡΤΗΣ ΕΠΙΚΙΝΔΥΝΟΤΗΤΑΣ ΠΛΗΜΜΥΡΑΣ-ΜΕΓΙΣΤΕΣ ΤΑΧΥΤΗΤΕΣ ΜΕΣΕΣ ΤΙΜΕΣ (T=100 ΕΤΗ)	Χαμηλή ζώνη λεκανών περιφερειακής τάφρου Τ66, ποταμών Λουδία, Αξιού, συμπεριλαμβανομένης της περιοχής της πρώην λίμνης Αρτζάν, και Γαλλικό, παραλίμνιες εκτάσεις λίμνης Δοϊράνης, χαμηλή ζώνη λεκάνης λιμνών Κορώνειας-Βόλβης, χαμηλή ζώνη Πολεοδομικού συγκροτήματος Θεσσαλονίκης	(EL10RAK0008)	EL10_P05_VELOCITY_MAP_T100_apsfr0008_23.mxd	1/25 000

ΑΡ. ΧΑΡΤΗ	ΠΑΡΑΔΟΤΕΟ	ΤΙΤΛΟΣ ΣΧΕΔΙΟΥ	ΚΑΤΗΓΟΡΙΑ ΧΑΡΤΗ	ΖΩΝΕΣ ΔΥΝΗΤΙΚΑ ΥΨΗΛΟΥ ΚΙΝΔΥΝΟΥ	ΑΡΙΘΜΟΣ ΖΩΝΗΣ	ΟΝΟΜΑ ΑΡΧΕΙΟΥ - EL10	ΚΛΙΜΑΚΑ
EL10_P05_VELOCITY_MAP_T100_apsfr0008_24	P05	ΧΑΡΤΗΣ ΕΠΙΚΙΝΔΥΝΟΤΗΤΑΣ ΠΛΗΜΜΥΡΑΣ-ΜΕΓΙΣΤΕΣ ΤΑΧΥΤΗΤΕΣ ΜΕΣΕΣ ΤΙΜΕΣ (T=100 ΕΤΗ) Χαμηλή ζώνη λεκανών περιφερειακής τάφρου Τ66, ποταμών Λουδία, Αξιού, συμπεριλαμβανομένης της περιοχής της πρώην λίμνης Αρτζάν, και Γαλλικό, παραλίμνιες εκτάσεις λίμνης Δοϊράνης, χαμηλή ζώνη λεκάνης λιμνών Κορώνειας-Βόλβης, χαμηλή ζώνη Πολεοδομικού συγκροτήματος Θεσσαλονίκης (EL10RAK0008)	ΧΑΡΤΗΣ ΕΠΙΚΙΝΔΥΝΟΤΗΤΑΣ ΠΛΗΜΜΥΡΑΣ-ΜΕΓΙΣΤΕΣ ΤΑΧΥΤΗΤΕΣ ΜΕΣΕΣ ΤΙΜΕΣ (T=100 ΕΤΗ)	Χαμηλή ζώνη λεκανών περιφερειακής τάφρου Τ66, ποταμών Λουδία, Αξιού, συμπεριλαμβανομένης της περιοχής της πρώην λίμνης Αρτζάν, και Γαλλικό, παραλίμνιες εκτάσεις λίμνης Δοϊράνης, χαμηλή ζώνη λεκάνης λιμνών Κορώνειας-Βόλβης, χαμηλή ζώνη Πολεοδομικού συγκροτήματος Θεσσαλονίκης	(EL10RAK0008)	EL10_P05_VELOCITY_MAP_T100_apsfr0008_24.mxd	1/25 000

ΑΡ. ΧΑΡΤΗ	ΠΑΡΑΔΟΤΕΟ	ΤΙΤΛΟΣ ΣΧΕΔΙΟΥ	ΚΑΤΗΓΟΡΙΑ ΧΑΡΤΗ	ΖΩΝΕΣ ΔΥΝΗΤΙΚΑ ΥΨΗΛΟΥ ΚΙΝΔΥΝΟΥ	ΑΡΙΘΜΟΣ ΖΩΝΗΣ	ΟΝΟΜΑ ΑΡΧΕΙΟΥ - EL10	ΚΛΙΜΑΚΑ
EL10_P05_VELOCITY_MAP_T100_apsfr0008_25	P05	ΧΑΡΤΗΣ ΕΠΙΚΙΝΔΥΝΟΤΗΤΑΣ ΠΛΗΜΜΥΡΑΣ-ΜΕΓΙΣΤΕΣ ΤΑΧΥΤΗΤΕΣ ΜΕΣΕΣ ΤΙΜΕΣ (T=100 ΕΤΗ) Χαμηλή ζώνη λεκανών περιφερειακής τάφρου Τ66, ποταμών Λουδία, Αξιού, συμπεριλαμβανομένης της περιοχής της πρώην λίμνης Αρτζάν, και Γαλλικό, παραλίμνιες εκτάσεις λίμνης Δοϊράνης, χαμηλή ζώνη λεκάνης λιμνών Κορώνειας-Βόλβης, χαμηλή ζώνη Πολεοδομικού συγκροτήματος Θεσσαλονίκης (EL10RAK0008)	ΧΑΡΤΗΣ ΕΠΙΚΙΝΔΥΝΟΤΗΤΑΣ ΠΛΗΜΜΥΡΑΣ-ΜΕΓΙΣΤΕΣ ΤΑΧΥΤΗΤΕΣ ΜΕΣΕΣ ΤΙΜΕΣ (T=100 ΕΤΗ)	Χαμηλή ζώνη λεκανών περιφερειακής τάφρου Τ66, ποταμών Λουδία, Αξιού, συμπεριλαμβανομένης της περιοχής της πρώην λίμνης Αρτζάν, και Γαλλικό, παραλίμνιες εκτάσεις λίμνης Δοϊράνης, χαμηλή ζώνη λεκάνης λιμνών Κορώνειας-Βόλβης, χαμηλή ζώνη Πολεοδομικού συγκροτήματος Θεσσαλονίκης	(EL10RAK0008)	EL10_P05_VELOCITY_MAP_T100_apsfr0008_25.mxd	1/25 000

ΑΡ. ΧΑΡΤΗ	ΠΑΡΑΔΟΤΕΟ	ΤΙΤΛΟΣ ΣΧΕΔΙΟΥ	ΚΑΤΗΓΟΡΙΑ ΧΑΡΤΗ	ΖΩΝΕΣ ΔΥΝΗΤΙΚΑ ΥΨΗΛΟΥ ΚΙΝΔΥΝΟΥ	ΑΡΙΘΜΟΣ ΖΩΝΗΣ	ΟΝΟΜΑ ΑΡΧΕΙΟΥ - EL10	ΚΛΙΜΑΚΑ
EL10_P05_VELOCITY_MAP_T100_apsfr0008_26	P05	ΧΑΡΤΗΣ ΕΠΙΚΙΝΔΥΝΟΤΗΤΑΣ ΠΛΗΜΜΥΡΑΣ-ΜΕΓΙΣΤΕΣ ΤΑΧΥΤΗΤΕΣ ΜΕΣΕΣ ΤΙΜΕΣ (T=100 ΕΤΗ) Χαμηλή ζώνη λεκανών περιφερειακής τάφρου Τ66, ποταμών Λουδία, Αξιού, συμπεριλαμβανομένης της περιοχής της πρώην λίμνης Αρτζάν, και Γαλλικό, παραλίμνιες εκτάσεις λίμνης Δοϊράνης, χαμηλή ζώνη λεκάνης λιμνών Κορώνειας-Βόλβης, χαμηλή ζώνη Πολεοδομικού συγκροτήματος Θεσσαλονίκης (EL10RAK0008)	ΧΑΡΤΗΣ ΕΠΙΚΙΝΔΥΝΟΤΗΤΑΣ ΠΛΗΜΜΥΡΑΣ-ΜΕΓΙΣΤΕΣ ΤΑΧΥΤΗΤΕΣ ΜΕΣΕΣ ΤΙΜΕΣ (T=100 ΕΤΗ)	Χαμηλή ζώνη λεκανών περιφερειακής τάφρου Τ66, ποταμών Λουδία, Αξιού, συμπεριλαμβανομένης της περιοχής της πρώην λίμνης Αρτζάν, και Γαλλικό, παραλίμνιες εκτάσεις λίμνης Δοϊράνης, χαμηλή ζώνη λεκάνης λιμνών Κορώνειας-Βόλβης, χαμηλή ζώνη Πολεοδομικού συγκροτήματος Θεσσαλονίκης	(EL10RAK0008)	EL10_P05_VELOCITY_MAP_T100_apsfr0008_26.mxd	1/25 000

ΑΡ. ΧΑΡΤΗ	ΠΑΡΑΔΟΤΕΟ	ΤΙΤΛΟΣ ΣΧΕΔΙΟΥ	ΚΑΤΗΓΟΡΙΑ ΧΑΡΤΗ	ΖΩΝΕΣ ΔΥΝΗΤΙΚΑ ΥΨΗΛΟΥ ΚΙΝΔΥΝΟΥ	ΑΡΙΘΜΟΣ ΖΩΝΗΣ	ΟΝΟΜΑ ΑΡΧΕΙΟΥ - EL10	ΚΛΙΜΑΚΑ
EL10_P05_VELOCITY_MAP_T100_apsfr0008_27	P05	ΧΑΡΤΗΣ ΕΠΙΚΙΝΔΥΝΟΤΗΤΑΣ ΠΛΗΜΜΥΡΑΣ-ΜΕΓΙΣΤΕΣ ΤΑΧΥΤΗΤΕΣ ΜΕΣΕΣ ΤΙΜΕΣ (T=100 ΕΤΗ) Χαμηλή ζώνη λεκανών περιφερειακής τάφρου Τ66, ποταμών Λουδία, Αξιού, συμπεριλαμβανομένης της περιοχής της πρώην λίμνης Αρτζάν, και Γαλλικό, παραλίμνιες εκτάσεις λίμνης Δοϊράνης, χαμηλή ζώνη λεκάνης λιμνών Κορώνειας-Βόλβης, χαμηλή ζώνη Πολεοδομικού συγκροτήματος Θεσσαλονίκης (EL10RAK0008)	ΧΑΡΤΗΣ ΕΠΙΚΙΝΔΥΝΟΤΗΤΑΣ ΠΛΗΜΜΥΡΑΣ-ΜΕΓΙΣΤΕΣ ΤΑΧΥΤΗΤΕΣ ΜΕΣΕΣ ΤΙΜΕΣ (T=100 ΕΤΗ)	Χαμηλή ζώνη λεκανών περιφερειακής τάφρου Τ66, ποταμών Λουδία, Αξιού, συμπεριλαμβανομένης της περιοχής της πρώην λίμνης Αρτζάν, και Γαλλικό, παραλίμνιες εκτάσεις λίμνης Δοϊράνης, χαμηλή ζώνη λεκάνης λιμνών Κορώνειας-Βόλβης, χαμηλή ζώνη Πολεοδομικού συγκροτήματος Θεσσαλονίκης	(EL10RAK0008)	EL10_P05_VELOCITY_MAP_T100_apsfr0008_27.mxd	1/25 000

ΑΡ. ΧΑΡΤΗ	ΠΑΡΑΔΟΤΕΟ	ΤΙΤΛΟΣ ΣΧΕΔΙΟΥ	ΚΑΤΗΓΟΡΙΑ ΧΑΡΤΗ	ΖΩΝΕΣ ΔΥΝΗΤΙΚΑ ΥΨΗΛΟΥ ΚΙΝΔΥΝΟΥ	ΑΡΙΘΜΟΣ ΖΩΝΗΣ	ΟΝΟΜΑ ΑΡΧΕΙΟΥ - EL10	ΚΛΙΜΑΚΑ
EL10_P05_VELOCITY_MAP_T100_apsfr0008_28	P05	ΧΑΡΤΗΣ ΕΠΙΚΙΝΔΥΝΟΤΗΤΑΣ ΠΛΗΜΜΥΡΑΣ-ΜΕΓΙΣΤΕΣ ΤΑΧΥΤΗΤΕΣ ΜΕΣΕΣ ΤΙΜΕΣ (T=100 ΕΤΗ) Χαμηλή ζώνη λεκανών περιφερειακής τάφρου Τ66, ποταμών Λουδία, Αξιού, συμπεριλαμβανομένης της περιοχής της πρώην λίμνης Αρτζάν, και Γαλλικό, παραλίμνιες εκτάσεις λίμνης Δοϊράνης, χαμηλή ζώνη λεκάνης λιμνών Κορώνειας-Βόλβης, χαμηλή ζώνη Πολεοδομικού συγκροτήματος Θεσσαλονίκης (EL10RAK0008)	ΧΑΡΤΗΣ ΕΠΙΚΙΝΔΥΝΟΤΗΤΑΣ ΠΛΗΜΜΥΡΑΣ-ΜΕΓΙΣΤΕΣ ΤΑΧΥΤΗΤΕΣ ΜΕΣΕΣ ΤΙΜΕΣ (T=100 ΕΤΗ)	Χαμηλή ζώνη λεκανών περιφερειακής τάφρου Τ66, ποταμών Λουδία, Αξιού, συμπεριλαμβανομένης της περιοχής της πρώην λίμνης Αρτζάν, και Γαλλικό, παραλίμνιες εκτάσεις λίμνης Δοϊράνης, χαμηλή ζώνη λεκάνης λιμνών Κορώνειας-Βόλβης, χαμηλή ζώνη Πολεοδομικού συγκροτήματος Θεσσαλονίκης	(EL10RAK0008)	EL10_P05_VELOCITY_MAP_T100_apsfr0008_28.mxd	1/25 000

ΑΡ. ΧΑΡΤΗ	ΠΑΡΑΔΟΤΕΟ	ΤΙΤΛΟΣ ΣΧΕΔΙΟΥ	ΚΑΤΗΓΟΡΙΑ ΧΑΡΤΗ	ΖΩΝΕΣ ΔΥΝΗΤΙΚΑ ΥΨΗΛΟΥ ΚΙΝΔΥΝΟΥ	ΑΡΙΘΜΟΣ ΖΩΝΗΣ	ΟΝΟΜΑ ΑΡΧΕΙΟΥ - EL10	ΚΛΙΜΑΚΑ
EL10_P05_VELOCITY_MAP_T100_apsfr0008_29	P05	ΧΑΡΤΗΣ ΕΠΙΚΙΝΔΥΝΟΤΗΤΑΣ ΠΛΗΜΜΥΡΑΣ-ΜΕΓΙΣΤΕΣ ΤΑΧΥΤΗΤΕΣ ΜΕΣΕΣ ΤΙΜΕΣ (T=100 ΕΤΗ) Χαμηλή ζώνη λεκανών περιφερειακής τάφρου Τ66, ποταμών Λουδία, Αξιού, συμπεριλαμβανομένης της περιοχής της πρώην λίμνης Αρτζάν, και Γαλλικό, παραλίμνιες εκτάσεις λίμνης Δοϊράνης, χαμηλή ζώνη λεκάνης λιμνών Κορώνειας-Βόλβης, χαμηλή ζώνη Πολεοδομικού συγκροτήματος Θεσσαλονίκης (EL10RAK0008)	ΧΑΡΤΗΣ ΕΠΙΚΙΝΔΥΝΟΤΗΤΑΣ ΠΛΗΜΜΥΡΑΣ-ΜΕΓΙΣΤΕΣ ΤΑΧΥΤΗΤΕΣ ΜΕΣΕΣ ΤΙΜΕΣ (T=100 ΕΤΗ)	Χαμηλή ζώνη λεκανών περιφερειακής τάφρου Τ66, ποταμών Λουδία, Αξιού, συμπεριλαμβανομένης της περιοχής της πρώην λίμνης Αρτζάν, και Γαλλικό, παραλίμνιες εκτάσεις λίμνης Δοϊράνης, χαμηλή ζώνη λεκάνης λιμνών Κορώνειας-Βόλβης, χαμηλή ζώνη Πολεοδομικού συγκροτήματος Θεσσαλονίκης	(EL10RAK0008)	EL10_P05_VELOCITY_MAP_T100_apsfr0008_29.mxd	1/25 000

ΑΡ. ΧΑΡΤΗ	ΠΑΡΑΔΟΤΕΟ	ΤΙΤΛΟΣ ΣΧΕΔΙΟΥ	ΚΑΤΗΓΟΡΙΑ ΧΑΡΤΗ	ΖΩΝΕΣ ΔΥΝΗΤΙΚΑ ΥΨΗΛΟΥ ΚΙΝΔΥΝΟΥ	ΑΡΙΘΜΟΣ ΖΩΝΗΣ	ΟΝΟΜΑ ΑΡΧΕΙΟΥ - EL10	ΚΛΙΜΑΚΑ
EL10_P05_VELOCITY_MAP_T100_apsfr0008_30	P05	ΧΑΡΤΗΣ ΕΠΙΚΙΝΔΥΝΟΤΗΤΑΣ ΠΛΗΜΜΥΡΑΣ-ΜΕΓΙΣΤΕΣ ΤΑΧΥΤΗΤΕΣ ΜΕΣΕΣ ΤΙΜΕΣ (T=100 ΕΤΗ) Χαμηλή ζώνη λεκανών περιφερειακής τάφρου Τ66, ποταμών Λουδία, Αξιού, συμπεριλαμβανομένης της περιοχής της πρώην λίμνης Αρτζάν, και Γαλλικό, παραλίμνιες εκτάσεις λίμνης Δοϊράνης, χαμηλή ζώνη λεκάνης λιμνών Κορώνειας-Βόλβης, χαμηλή ζώνη Πολεοδομικού συγκροτήματος Θεσσαλονίκης (EL10RAK0008)	ΧΑΡΤΗΣ ΕΠΙΚΙΝΔΥΝΟΤΗΤΑΣ ΠΛΗΜΜΥΡΑΣ-ΜΕΓΙΣΤΕΣ ΤΑΧΥΤΗΤΕΣ ΜΕΣΕΣ ΤΙΜΕΣ (T=100 ΕΤΗ)	Χαμηλή ζώνη λεκανών περιφερειακής τάφρου Τ66, ποταμών Λουδία, Αξιού, συμπεριλαμβανομένης της περιοχής της πρώην λίμνης Αρτζάν, και Γαλλικό, παραλίμνιες εκτάσεις λίμνης Δοϊράνης, χαμηλή ζώνη λεκάνης λιμνών Κορώνειας-Βόλβης, χαμηλή ζώνη Πολεοδομικού συγκροτήματος Θεσσαλονίκης	(EL10RAK0008)	EL10_P05_VELOCITY_MAP_T100_apsfr0008_30.mxd	1/25 000

ΑΡ. ΧΑΡΤΗ	ΠΑΡΑΔΟΤΕΟ	ΤΙΤΛΟΣ ΣΧΕΔΙΟΥ	ΚΑΤΗΓΟΡΙΑ ΧΑΡΤΗ	ΖΩΝΕΣ ΔΥΝΗΤΙΚΑ ΥΨΗΛΟΥ ΚΙΝΔΥΝΟΥ	ΑΡΙΘΜΟΣ ΖΩΝΗΣ	ΟΝΟΜΑ ΑΡΧΕΙΟΥ - EL10	ΚΛΙΜΑΚΑ
EL10_P05_VELOCITY_MAP_T100_apsfr0008_31	P05	ΧΑΡΤΗΣ ΕΠΙΚΙΝΔΥΝΟΤΗΤΑΣ ΠΛΗΜΜΥΡΑΣ-ΜΕΓΙΣΤΕΣ ΤΑΧΥΤΗΤΕΣ ΜΕΣΕΣ ΤΙΜΕΣ (T=100 ΕΤΗ) Χαμηλή ζώνη λεκανών περιφερειακής τάφρου Τ66, ποταμών Λουδία, Αξιού, συμπεριλαμβανομένης της περιοχής της πρώην λίμνης Αρτζάν, και Γαλλικό, παραλίμνιες εκτάσεις λίμνης Δοϊράνης, χαμηλή ζώνη λεκάνης λιμνών Κορώνειας-Βόλβης, χαμηλή ζώνη Πολεοδομικού συγκροτήματος Θεσσαλονίκης (EL10RAK0008)	ΧΑΡΤΗΣ ΕΠΙΚΙΝΔΥΝΟΤΗΤΑΣ ΠΛΗΜΜΥΡΑΣ-ΜΕΓΙΣΤΕΣ ΤΑΧΥΤΗΤΕΣ ΜΕΣΕΣ ΤΙΜΕΣ (T=100 ΕΤΗ)	Χαμηλή ζώνη λεκανών περιφερειακής τάφρου Τ66, ποταμών Λουδία, Αξιού, συμπεριλαμβανομένης της περιοχής της πρώην λίμνης Αρτζάν, και Γαλλικό, παραλίμνιες εκτάσεις λίμνης Δοϊράνης, χαμηλή ζώνη λεκάνης λιμνών Κορώνειας-Βόλβης, χαμηλή ζώνη Πολεοδομικού συγκροτήματος Θεσσαλονίκης	(EL10RAK0008)	EL10_P05_VELOCITY_MAP_T100_apsfr0008_31.mxd	1/25 000
EL10_P05_VELOCITY_MAP_T100_apsfr0009_1	P05	ΧΑΡΤΗΣ ΕΠΙΚΙΝΔΥΝΟΤΗΤΑΣ ΠΛΗΜΜΥΡΑΣ-ΜΕΓΙΣΤΕΣ ΤΑΧΥΤΗΤΕΣ ΜΕΣΕΣ ΤΙΜΕΣ (T=100 ΕΤΗ) Κατάντη ρους π. Χαβρία (EL10RAK0009)	ΧΑΡΤΗΣ ΕΠΙΚΙΝΔΥΝΟΤΗΤΑΣ ΠΛΗΜΜΥΡΑΣ-ΜΕΓΙΣΤΕΣ ΤΑΧΥΤΗΤΕΣ ΜΕΣΕΣ ΤΙΜΕΣ (T=100 ΕΤΗ)	Κατάντη ρους π. Χαβρία	(EL10RAK0009)	EL10_P05_VELOCITY_MAP_T100_apsfr0009_1.mxd	1/25 000

ΑΡ. ΧΑΡΤΗ	ΠΑΡΑΔΟΤΕΟ	ΤΙΤΛΟΣ ΣΧΕΔΙΟΥ	ΚΑΤΗΓΟΡΙΑ ΧΑΡΤΗ	ΖΩΝΕΣ ΔΥΝΗΤΙΚΑ ΥΨΗΛΟΥ ΚΙΝΔΥΝΟΥ	ΑΡΙΘΜΟΣ ΖΩΝΗΣ	ΟΝΟΜΑ ΑΡΧΕΙΟΥ - EL10	ΚΛΙΜΑΚΑ
EL10_P05_VELOCITY_MAP_T100_apsfr009_2	P05	ΧΑΡΤΗΣ ΕΠΙΚΙΝΔΥΝΟΤΗΤΑΣ ΠΛΗΜΜΥΡΑΣ-ΜΕΓΙΣΤΕΣ ΤΑΧΥΤΗΤΕΣ ΜΕΣΕΣ ΤΙΜΕΣ (T=100 ΕΤΗ) Κατάντη ρους π. Χαβρία (EL10RAK0009)	ΧΑΡΤΗΣ ΕΠΙΚΙΝΔΥΝΟΤΗΤΑΣ ΠΛΗΜΜΥΡΑΣ-ΜΕΓΙΣΤΕΣ ΤΑΧΥΤΗΤΕΣ ΜΕΣΕΣ ΤΙΜΕΣ (T=100 ΕΤΗ)	Κατάντη ρους π. Χαβρία	(EL10RAK0009)	EL10_P05_VELOCITY_MAP_T100_apsfr009_2.mxd	1/25 000
EL10_P05_VELOCITY_MAP_T1000_apsfr0002_1	P05	ΧΑΡΤΗΣ ΕΠΙΚΙΝΔΥΝΟΤΗΤΑΣ ΠΛΗΜΜΥΡΑΣ-ΜΕΓΙΣΤΕΣ ΤΑΧΥΤΗΤΕΣ ΜΕΣΕΣ ΤΙΜΕΣ (T=1000 ΕΤΗ) Παραθαλάσσια ζώνη περιοχής Αγ. Νικολάου(EL10RAK0002)	ΧΑΡΤΗΣ ΕΠΙΚΙΝΔΥΝΟΤΗΤΑΣ ΠΛΗΜΜΥΡΑΣ-ΜΕΓΙΣΤΕΣ ΤΑΧΥΤΗΤΕΣ ΜΕΣΕΣ ΤΙΜΕΣ (T=1000 ΕΤΗ)	Παραθαλάσσια ζώνη περιοχής Αγ. Νικολάου	(EL10RAK0002)	EL10_P05_VELOCITY_MAP_T1000_apsfr0002_1.mxd	1/25 000

ΑΡ. ΧΑΡΤΗ	ΠΑΡΑΔΟΤΕΟ	ΤΙΤΛΟΣ ΣΧΕΔΙΟΥ	ΚΑΤΗΓΟΡΙΑ ΧΑΡΤΗ	ΖΩΝΕΣ ΔΥΝΗΤΙΚΑ ΥΨΗΛΟΥ ΚΙΝΔΥΝΟΥ	ΑΡΙΘΜΟΣ ΖΩΝΗΣ	ΟΝΟΜΑ ΑΡΧΕΙΟΥ - EL10	ΚΛΙΜΑΚΑ
EL10_P05_VELOCITY_MAP_T1000_apsfr0003_1	P05	ΧΑΡΤΗΣ ΕΠΙΚΙΝΔΥΝΟΤΗΤΑΣ ΠΛΗΜΜΥΡΑΣ-ΜΕΓΙΣΤΕΣ ΤΑΧΥΤΗΤΕΣ ΜΕΣΕΣ ΤΙΜΕΣ (T=1000 ΕΤΗ) Χαμηλή ζώνη λεκανών ρεμάτων Ν. Μουδανιών, Αγ. Μάμα και βόρειου τμήματος χερσονήσου Κασσάνδρειας Χαλκιδικής (EL10RAK0003)	ΧΑΡΤΗΣ ΕΠΙΚΙΝΔΥΝΟΤΗΤΑΣ ΠΛΗΜΜΥΡΑΣ-ΜΕΓΙΣΤΕΣ ΤΑΧΥΤΗΤΕΣ ΜΕΣΕΣ ΤΙΜΕΣ (T=1000 ΕΤΗ)	Χαμηλή ζώνη λεκανών ρεμάτων Ν. Μουδανιών, Αγ. Μάμα και βόρειου τμήματος χερσονήσου Κασσάνδρειας Χαλκιδικής	(EL10RAK0003)	EL10_P05_VELOCITY_MAP_T1000_apsfr0003_1.mxd	1/25 000
EL10_P05_VELOCITY_MAP_T1000_apsfr0003_2	P05	ΧΑΡΤΗΣ ΕΠΙΚΙΝΔΥΝΟΤΗΤΑΣ ΠΛΗΜΜΥΡΑΣ-ΜΕΓΙΣΤΕΣ ΤΑΧΥΤΗΤΕΣ ΜΕΣΕΣ ΤΙΜΕΣ (T=1000 ΕΤΗ) Χαμηλή ζώνη λεκανών ρεμάτων Ν. Μουδανιών, Αγ. Μάμα και βόρειου τμήματος χερσονήσου Κασσάνδρειας Χαλκιδικής (EL10RAK0003)	ΧΑΡΤΗΣ ΕΠΙΚΙΝΔΥΝΟΤΗΤΑΣ ΠΛΗΜΜΥΡΑΣ-ΜΕΓΙΣΤΕΣ ΤΑΧΥΤΗΤΕΣ ΜΕΣΕΣ ΤΙΜΕΣ (T=1000 ΕΤΗ)	Χαμηλή ζώνη λεκανών ρεμάτων Ν. Μουδανιών, Αγ. Μάμα και βόρειου τμήματος χερσονήσου Κασσάνδρειας Χαλκιδικής	(EL10RAK0003)	EL10_P05_VELOCITY_MAP_T1000_apsfr0003_2.mxd	1/25 000

ΑΡ. ΧΑΡΤΗ	ΠΑΡΑΔΟΤΕΟ	ΤΙΤΛΟΣ ΣΧΕΔΙΟΥ	ΚΑΤΗΓΟΡΙΑ ΧΑΡΤΗ	ΖΩΝΕΣ ΔΥΝΗΤΙΚΑ ΥΨΗΛΟΥ ΚΙΝΔΥΝΟΥ	ΑΡΙΘΜΟΣ ΖΩΝΗΣ	ΟΝΟΜΑ ΑΡΧΕΙΟΥ - EL10	ΚΛΙΜΑΚΑ
EL10_P05_VELOCITY_MAP_T1000_apsfr0003_3	P05	ΧΑΡΤΗΣ ΕΠΙΚΙΝΔΥΝΟΤΗΤΑΣ ΠΛΗΜΜΥΡΑΣ-ΜΕΓΙΣΤΕΣ ΤΑΧΥΤΗΤΕΣ ΜΕΣΕΣ ΤΙΜΕΣ (T=1000 ΕΤΗ) Χαμηλή ζώνη λεκανών ρεμάτων Ν. Μουδανιών, Αγ. Μάμα και βόρειου τμήματος χερσονήσου Κασσάνδρειας Χαλκιδικής (EL10RAK0003)	ΧΑΡΤΗΣ ΕΠΙΚΙΝΔΥΝΟΤΗΤΑΣ ΠΛΗΜΜΥΡΑΣ-ΜΕΓΙΣΤΕΣ ΤΑΧΥΤΗΤΕΣ ΜΕΣΕΣ ΤΙΜΕΣ (T=1000 ΕΤΗ)	Χαμηλή ζώνη λεκανών ρεμάτων Ν. Μουδανιών, Αγ. Μάμα και βόρειου τμήματος χερσονήσου Κασσάνδρειας Χαλκιδικής	(EL10RAK0003)	EL10_P05_VELOCITY_MAP_T1000_apsfr0003_3.mxd	1/25 000
EL10_P05_VELOCITY_MAP_T1000_apsfr0003_4	P05	ΧΑΡΤΗΣ ΕΠΙΚΙΝΔΥΝΟΤΗΤΑΣ ΠΛΗΜΜΥΡΑΣ-ΜΕΓΙΣΤΕΣ ΤΑΧΥΤΗΤΕΣ ΜΕΣΕΣ ΤΙΜΕΣ (T=1000 ΕΤΗ) Χαμηλή ζώνη λεκανών ρεμάτων Ν. Μουδανιών, Αγ. Μάμα και βόρειου τμήματος χερσονήσου Κασσάνδρειας Χαλκιδικής (EL10RAK0003)	ΧΑΡΤΗΣ ΕΠΙΚΙΝΔΥΝΟΤΗΤΑΣ ΠΛΗΜΜΥΡΑΣ-ΜΕΓΙΣΤΕΣ ΤΑΧΥΤΗΤΕΣ ΜΕΣΕΣ ΤΙΜΕΣ (T=1000 ΕΤΗ)	Χαμηλή ζώνη λεκανών ρεμάτων Ν. Μουδανιών, Αγ. Μάμα και βόρειου τμήματος χερσονήσου Κασσάνδρειας Χαλκιδικής	(EL10RAK0003)	EL10_P05_VELOCITY_MAP_T1000_apsfr0003_4.mxd	1/25 000

ΑΡ. ΧΑΡΤΗ	ΠΑΡΑΔΟΤΕΟ	ΤΙΤΛΟΣ ΣΧΕΔΙΟΥ	ΚΑΤΗΓΟΡΙΑ ΧΑΡΤΗ	ΖΩΝΕΣ ΔΥΝΗΤΙΚΑ ΥΨΗΛΟΥ ΚΙΝΔΥΝΟΥ	ΑΡΙΘΜΟΣ ΖΩΝΗΣ	ΟΝΟΜΑ ΑΡΧΕΙΟΥ - EL10	ΚΛΙΜΑΚΑ
EL10_P05_VELOCITY_MAP_T1000_apsfr0004_1	P05	ΧΑΡΤΗΣ ΕΠΙΚΙΝΔΥΝΟΤΗΤΑΣ ΠΛΗΜΜΥΡΑΣ-ΜΕΓΙΣΤΕΣ ΤΑΧΥΤΗΤΕΣ ΜΕΣΕΣ ΤΙΜΕΣ (T=1000 ΕΤΗ) Χαμηλή ζώνη λεκάνης ρέματος Ν. Ηρακλείας-Ν. Καλλικράτειας (EL10RAK0004)	ΧΑΡΤΗΣ ΕΠΙΚΙΝΔΥΝΟΤΗΤΑΣ ΠΛΗΜΜΥΡΑΣ-ΜΕΓΙΣΤΕΣ ΤΑΧΥΤΗΤΕΣ ΜΕΣΕΣ ΤΙΜΕΣ (T=1000 ΕΤΗ)	Χαμηλή ζώνη λεκάνης ρέματος Ν. Ηρακλείας-Ν. Καλλικράτειας	(EL10RAK0004)	EL10_P05_VELOCITY_MAP_T1000_apsfr0004_1.mxd	1/25 000
EL10_P05_VELOCITY_MAP_T1000_apsfr0005_1	P05	ΧΑΡΤΗΣ ΕΠΙΚΙΝΔΥΝΟΤΗΤΑΣ ΠΛΗΜΜΥΡΑΣ-ΜΕΓΙΣΤΕΣ ΤΑΧΥΤΗΤΕΣ ΜΕΣΕΣ ΤΙΜΕΣ (T=1000 ΕΤΗ) Παραθαλάσσια ζώνη Επανομής (EL10RAK0005)	ΧΑΡΤΗΣ ΕΠΙΚΙΝΔΥΝΟΤΗΤΑΣ ΠΛΗΜΜΥΡΑΣ-ΜΕΓΙΣΤΕΣ ΤΑΧΥΤΗΤΕΣ ΜΕΣΕΣ ΤΙΜΕΣ (T=1000 ΕΤΗ)	Παραθαλάσσια ζώνη Επανομής	(EL10RAK0005)	EL10_P05_VELOCITY_MAP_T1000_apsfr0005_1.mxd	1/25 000

ΑΡ. ΧΑΡΤΗ	ΠΑΡΑΔΟΤΕΟ	ΤΙΤΛΟΣ ΣΧΕΔΙΟΥ	ΚΑΤΗΓΟΡΙΑ ΧΑΡΤΗ	ΖΩΝΕΣ ΔΥΝΗΤΙΚΑ ΥΨΗΛΟΥ ΚΙΝΔΥΝΟΥ	ΑΡΙΘΜΟΣ ΖΩΝΗΣ	ΟΝΟΜΑ ΑΡΧΕΙΟΥ - EL10	ΚΛΙΜΑΚΑ
EL10_P05_VELOCITY_MAP_T1000_apsfr0006_1	P05	ΧΑΡΤΗΣ ΕΠΙΚΙΝΔΥΝΟΤΗΤΑΣ ΠΛΗΜΜΥΡΑΣ-ΜΕΓΙΣΤΕΣ ΤΑΧΥΤΗΤΕΣ ΜΕΣΕΣ ΤΙΜΕΣ (T=1000 ΕΤΗ) Άνω ρους νότιων ρεμάτων λιμνών Κορώνεια-Βόλβη (περιοχή Ζαγκλιβέριο)	ΧΑΡΤΗΣ ΕΠΙΚΙΝΔΥΝΟΤΗΤΑΣ ΠΛΗΜΜΥΡΑΣ-ΜΕΓΙΣΤΕΣ ΤΑΧΥΤΗΤΕΣ ΜΕΣΕΣ ΤΙΜΕΣ (T=1000 ΕΤΗ)	Άνω ρους νότιων ρεμάτων λιμνών Κορώνεια-Βόλβη (περιοχή Ζαγκλιβέριο)	(EL10RAK0006)	EL10_P05_VELOCITY_MAP_T1000_apsfr0006_1.mxd	1/25 000
EL10_P05_VELOCITY_MAP_T1000_apsfr0006_2	P05	ΧΑΡΤΗΣ ΕΠΙΚΙΝΔΥΝΟΤΗΤΑΣ ΠΛΗΜΜΥΡΑΣ-ΜΕΓΙΣΤΕΣ ΤΑΧΥΤΗΤΕΣ ΜΕΣΕΣ ΤΙΜΕΣ (T=1000 ΕΤΗ) Άνω ρους νότιων ρεμάτων λιμνών Κορώνεια-Βόλβη (περιοχή Ζαγκλιβέριο)	ΧΑΡΤΗΣ ΕΠΙΚΙΝΔΥΝΟΤΗΤΑΣ ΠΛΗΜΜΥΡΑΣ-ΜΕΓΙΣΤΕΣ ΤΑΧΥΤΗΤΕΣ ΜΕΣΕΣ ΤΙΜΕΣ (T=1000 ΕΤΗ)	Άνω ρους νότιων ρεμάτων λιμνών Κορώνεια-Βόλβη (περιοχή Ζαγκλιβέριο)	(EL10RAK0006)	EL10_P05_VELOCITY_MAP_T1000_apsfr0006_2.mxd	1/25 000
EL10_P05_VELOCITY_MAP_T1000_apsfr0007_1	P05	ΧΑΡΤΗΣ ΕΠΙΚΙΝΔΥΝΟΤΗΤΑΣ ΠΛΗΜΜΥΡΑΣ-ΜΕΓΙΣΤΕΣ ΤΑΧΥΤΗΤΕΣ ΜΕΣΕΣ ΤΙΜΕΣ (T=1000 ΕΤΗ) Χαμηλή ζώνη Ξηρολίμνης (EL10RAK0007)	ΧΑΡΤΗΣ ΕΠΙΚΙΝΔΥΝΟΤΗΤΑΣ ΠΛΗΜΜΥΡΑΣ-ΜΕΓΙΣΤΕΣ ΤΑΧΥΤΗΤΕΣ ΜΕΣΕΣ ΤΙΜΕΣ (T=1000 ΕΤΗ)	Χαμηλή ζώνη Ξηροπόταμου λεκάνης λίμνης Βόλβης	(EL10RAK0007)	EL10_P05_VELOCITY_MAP_T1000_apsfr0007_1.mxd	1/25 000

ΑΡ. ΧΑΡΤΗ	ΠΑΡΑΔΟΤΕΟ	ΤΙΤΛΟΣ ΣΧΕΔΙΟΥ	ΚΑΤΗΓΟΡΙΑ ΧΑΡΤΗ	ΖΩΝΕΣ ΔΥΝΗΤΙΚΑ ΥΨΗΛΟΥ ΚΙΝΔΥΝΟΥ	ΑΡΙΘΜΟΣ ΖΩΝΗΣ	ΟΝΟΜΑ ΑΡΧΕΙΟΥ - EL10	ΚΛΙΜΑΚΑ
EL10_P05_VELOCITY_MAP_T1000_apsfr0007_2	P05	ΧΑΡΤΗΣ ΕΠΙΚΙΝΔΥΝΟΤΗΤΑΣ ΠΛΗΜΜΥΡΑΣ-ΜΕΓΙΣΤΕΣ ΤΑΧΥΤΗΤΕΣ ΜΕΣΕΣ ΤΙΜΕΣ (T=1000 ΕΤΗ) Χαμηλή ζώνη Ξηρολίμνης (EL10RAK0007)	ΧΑΡΤΗΣ ΕΠΙΚΙΝΔΥΝΟΤΗΤΑΣ ΠΛΗΜΜΥΡΑΣ-ΜΕΓΙΣΤΕΣ ΤΑΧΥΤΗΤΕΣ ΜΕΣΕΣ ΤΙΜΕΣ (T=1000 ΕΤΗ)	Χαμηλή ζώνη Ξηροπόταμου λεκάνης λίμνης Βόλβης	(EL10RAK0007)	EL10_P05_VELOCITY_MAP_T1000_apsfr0007_2.mxd	1/25 000
EL10_P05_VELOCITY_MAP_T1000_apsfr0008_1	P05	ΧΑΡΤΗΣ ΕΠΙΚΙΝΔΥΝΟΤΗΤΑΣ ΠΛΗΜΜΥΡΑΣ-ΜΕΓΙΣΤΕΣ ΤΑΧΥΤΗΤΕΣ ΜΕΣΕΣ ΤΙΜΕΣ (T=1000 ΕΤΗ) Χαμηλή ζώνη λεκανών περιφερειακής τάφρου Τ66, ποταμών Λουδία, Αξιού, συμπεριλαμβανομένης της περιοχής της πρώην λίμνης Αρτζάν, και Γαλλικό, παραλίμνιες εκτάσεις λίμνης Δοϊράνης, χαμηλή ζώνη λεκάνης λιμνών Κορώνειας-Βόλβης, χαμηλή ζώνη Πολεοδομικού συγκροτήματος Θεσσαλονίκης (EL10RAK0008)	ΧΑΡΤΗΣ ΕΠΙΚΙΝΔΥΝΟΤΗΤΑΣ ΠΛΗΜΜΥΡΑΣ-ΜΕΓΙΣΤΕΣ ΤΑΧΥΤΗΤΕΣ ΜΕΣΕΣ ΤΙΜΕΣ (T=1000 ΕΤΗ)	Χαμηλή ζώνη λεκανών περιφερειακής τάφρου Τ66, ποταμών Λουδία, Αξιού, συμπεριλαμβανομένης της περιοχής της πρώην λίμνης Αρτζάν, και Γαλλικό, παραλίμνιες εκτάσεις λίμνης Δοϊράνης, χαμηλή ζώνη λεκάνης λιμνών Κορώνειας-Βόλβης, χαμηλή ζώνη Πολεοδομικού συγκροτήματος Θεσσαλονίκης	(EL10RAK0008)	EL10_P05_VELOCITY_MAP_T1000_apsfr0008_1.mxd	1/25 000

ΑΡ. ΧΑΡΤΗ	ΠΑΡΑΔΟΤΕΟ	ΤΙΤΛΟΣ ΣΧΕΔΙΟΥ	ΚΑΤΗΓΟΡΙΑ ΧΑΡΤΗ	ΖΩΝΕΣ ΔΥΝΗΤΙΚΑ ΥΨΗΛΟΥ ΚΙΝΔΥΝΟΥ	ΑΡΙΘΜΟΣ ΖΩΝΗΣ	ΟΝΟΜΑ ΑΡΧΕΙΟΥ - EL10	ΚΛΙΜΑΚΑ
EL10_P05_VELOCITY_MAP_T1000_apsfr0008_2	P05	ΧΑΡΤΗΣ ΕΠΙΚΙΝΔΥΝΟΤΗΤΑΣ ΠΛΗΜΜΥΡΑΣ-ΜΕΓΙΣΤΕΣ ΤΑΧΥΤΗΤΕΣ ΜΕΣΕΣ ΤΙΜΕΣ (T=1000 ΕΤΗ) Χαμηλή ζώνη λεκανών περιφερειακής τάφρου Τ66, ποταμών Λουδία, Αξιού, συμπεριλαμβανομένης της περιοχής της πρώην λίμνης Αρτζάν, και Γαλλικό, παραλίμνιες εκτάσεις λίμνης Δοϊράνης, χαμηλή ζώνη λεκάνης λιμνών Κορώνειας-Βόλβης, χαμηλή ζώνη Πολεοδομικού συγκροτήματος Θεσσαλονίκης (EL10RAK0008)	ΧΑΡΤΗΣ ΕΠΙΚΙΝΔΥΝΟΤΗΤΑΣ ΠΛΗΜΜΥΡΑΣ-ΜΕΓΙΣΤΕΣ ΤΑΧΥΤΗΤΕΣ ΜΕΣΕΣ ΤΙΜΕΣ (T=1000 ΕΤΗ)	Χαμηλή ζώνη λεκανών περιφερειακής τάφρου Τ66, ποταμών Λουδία, Αξιού, συμπεριλαμβανομένης της περιοχής της πρώην λίμνης Αρτζάν, και Γαλλικό, παραλίμνιες εκτάσεις λίμνης Δοϊράνης, χαμηλή ζώνη λεκάνης λιμνών Κορώνειας-Βόλβης, χαμηλή ζώνη Πολεοδομικού συγκροτήματος Θεσσαλονίκης	(EL10RAK0008)	EL10_P05_VELOCITY_MAP_T1000_apsfr0008_2.mxd	1/25 000

ΑΡ. ΧΑΡΤΗ	ΠΑΡΑΔΟΤΕΟ	ΤΙΤΛΟΣ ΣΧΕΔΙΟΥ	ΚΑΤΗΓΟΡΙΑ ΧΑΡΤΗ	ΖΩΝΕΣ ΔΥΝΗΤΙΚΑ ΥΨΗΛΟΥ ΚΙΝΔΥΝΟΥ	ΑΡΙΘΜΟΣ ΖΩΝΗΣ	ΟΝΟΜΑ ΑΡΧΕΙΟΥ - EL10	ΚΛΙΜΑΚΑ
EL10_P05_VELOCITY_MAP_T1000_apsfr0008_3	P05	ΧΑΡΤΗΣ ΕΠΙΚΙΝΔΥΝΟΤΗΤΑΣ ΠΛΗΜΜΥΡΑΣ-ΜΕΓΙΣΤΕΣ ΤΑΧΥΤΗΤΕΣ ΜΕΣΕΣ ΤΙΜΕΣ (T=1000 ΕΤΗ) Χαμηλή ζώνη λεκανών περιφερειακής τάφρου Τ66, ποταμών Λουδία, Αξιού, συμπεριλαμβανομένης της περιοχής της πρώην λίμνης Αρτζάν, και Γαλλικό, παραλίμνιες εκτάσεις λίμνης Δοϊράνης, χαμηλή ζώνη λεκάνης λιμνών Κορώνειας-Βόλβης, χαμηλή ζώνη Πολεοδομικού συγκροτήματος Θεσσαλονίκης (EL10RAK0008)	ΧΑΡΤΗΣ ΕΠΙΚΙΝΔΥΝΟΤΗΤΑΣ ΠΛΗΜΜΥΡΑΣ-ΜΕΓΙΣΤΕΣ ΤΑΧΥΤΗΤΕΣ ΜΕΣΕΣ ΤΙΜΕΣ (T=1000 ΕΤΗ)	Χαμηλή ζώνη λεκανών περιφερειακής τάφρου Τ66, ποταμών Λουδία, Αξιού, συμπεριλαμβανομένης της περιοχής της πρώην λίμνης Αρτζάν, και Γαλλικό, παραλίμνιες εκτάσεις λίμνης Δοϊράνης, χαμηλή ζώνη λεκάνης λιμνών Κορώνειας-Βόλβης, χαμηλή ζώνη Πολεοδομικού συγκροτήματος Θεσσαλονίκης	(EL10RAK0008)	EL10_P05_VELOCITY_MAP_T1000_apsfr0008_3.mxd	1/25 000

ΑΡ. ΧΑΡΤΗ	ΠΑΡΑΔΟΤΕΟ	ΤΙΤΛΟΣ ΣΧΕΔΙΟΥ	ΚΑΤΗΓΟΡΙΑ ΧΑΡΤΗ	ΖΩΝΕΣ ΔΥΝΗΤΙΚΑ ΥΨΗΛΟΥ ΚΙΝΔΥΝΟΥ	ΑΡΙΘΜΟΣ ΖΩΝΗΣ	ΟΝΟΜΑ ΑΡΧΕΙΟΥ - EL10	ΚΛΙΜΑΚΑ
EL10_P05_VELOCITY_MAP_T1000_apsfr0008_4	P05	ΧΑΡΤΗΣ ΕΠΙΚΙΝΔΥΝΟΤΗΤΑΣ ΠΛΗΜΜΥΡΑΣ-ΜΕΓΙΣΤΕΣ ΤΑΧΥΤΗΤΕΣ ΜΕΣΕΣ ΤΙΜΕΣ (T=1000 ΕΤΗ) Χαμηλή ζώνη λεκανών περιφερειακής τάφρου Τ66, ποταμών Λουδία, Αξιού, συμπεριλαμβανομένης της περιοχής της πρώην λίμνης Αρτζάν, και Γαλλικό, παραλίμνιες εκτάσεις λίμνης Δοϊράνης, χαμηλή ζώνη λεκάνης λιμνών Κορώνειας-Βόλβης, χαμηλή ζώνη Πολεοδομικού συγκροτήματος Θεσσαλονίκης (EL10RAK0008)	ΧΑΡΤΗΣ ΕΠΙΚΙΝΔΥΝΟΤΗΤΑΣ ΠΛΗΜΜΥΡΑΣ-ΜΕΓΙΣΤΕΣ ΤΑΧΥΤΗΤΕΣ ΜΕΣΕΣ ΤΙΜΕΣ (T=1000 ΕΤΗ)	Χαμηλή ζώνη λεκανών περιφερειακής τάφρου Τ66, ποταμών Λουδία, Αξιού, συμπεριλαμβανομένης της περιοχής της πρώην λίμνης Αρτζάν, και Γαλλικό, παραλίμνιες εκτάσεις λίμνης Δοϊράνης, χαμηλή ζώνη λεκάνης λιμνών Κορώνειας-Βόλβης, χαμηλή ζώνη Πολεοδομικού συγκροτήματος Θεσσαλονίκης	(EL10RAK0008)	EL10_P05_VELOCITY_MAP_T1000_apsfr0008_4.mxd	1/25 000

ΑΡ. ΧΑΡΤΗ	ΠΑΡΑΔΟΤΕΟ	ΤΙΤΛΟΣ ΣΧΕΔΙΟΥ	ΚΑΤΗΓΟΡΙΑ ΧΑΡΤΗ	ΖΩΝΕΣ ΔΥΝΗΤΙΚΑ ΥΨΗΛΟΥ ΚΙΝΔΥΝΟΥ	ΑΡΙΘΜΟΣ ΖΩΝΗΣ	ΟΝΟΜΑ ΑΡΧΕΙΟΥ - EL10	ΚΛΙΜΑΚΑ
EL10_P05_VELOCITY_MAP_T1000_apsfr0008_5	P05	ΧΑΡΤΗΣ ΕΠΙΚΙΝΔΥΝΟΤΗΤΑΣ ΠΛΗΜΜΥΡΑΣ-ΜΕΓΙΣΤΕΣ ΤΑΧΥΤΗΤΕΣ ΜΕΣΕΣ ΤΙΜΕΣ (T=1000 ΕΤΗ) Χαμηλή ζώνη λεκανών περιφερειακής τάφρου Τ66, ποταμών Λουδία, Αξιού, συμπεριλαμβανομένης της περιοχής της πρώην λίμνης Αρτζάν, και Γαλλικό, παραλίμνιες εκτάσεις λίμνης Δοϊράνης, χαμηλή ζώνη λεκάνης λιμνών Κορώνειας-Βόλβης, χαμηλή ζώνη Πολεοδομικού συγκροτήματος Θεσσαλονίκης (EL10RAK0008)	ΧΑΡΤΗΣ ΕΠΙΚΙΝΔΥΝΟΤΗΤΑΣ ΠΛΗΜΜΥΡΑΣ-ΜΕΓΙΣΤΕΣ ΤΑΧΥΤΗΤΕΣ ΜΕΣΕΣ ΤΙΜΕΣ (T=1000 ΕΤΗ)	Χαμηλή ζώνη λεκανών περιφερειακής τάφρου Τ66, ποταμών Λουδία, Αξιού, συμπεριλαμβανομένης της περιοχής της πρώην λίμνης Αρτζάν, και Γαλλικό, παραλίμνιες εκτάσεις λίμνης Δοϊράνης, χαμηλή ζώνη λεκάνης λιμνών Κορώνειας-Βόλβης, χαμηλή ζώνη Πολεοδομικού συγκροτήματος Θεσσαλονίκης	(EL10RAK0008)	EL10_P05_VELOCITY_MAP_T1000_apsfr0008_5.mxd	1/25 000

ΑΡ. ΧΑΡΤΗ	ΠΑΡΑΔΟΤΕΟ	ΤΙΤΛΟΣ ΣΧΕΔΙΟΥ	ΚΑΤΗΓΟΡΙΑ ΧΑΡΤΗ	ΖΩΝΕΣ ΔΥΝΗΤΙΚΑ ΥΨΗΛΟΥ ΚΙΝΔΥΝΟΥ	ΑΡΙΘΜΟΣ ΖΩΝΗΣ	ΟΝΟΜΑ ΑΡΧΕΙΟΥ - EL10	ΚΛΙΜΑΚΑ
EL10_P05_VELOCITY_MAP_T1000_apsfr0008_6	P05	ΧΑΡΤΗΣ ΕΠΙΚΙΝΔΥΝΟΤΗΤΑΣ ΠΛΗΜΜΥΡΑΣ-ΜΕΓΙΣΤΕΣ ΤΑΧΥΤΗΤΕΣ ΜΕΣΕΣ ΤΙΜΕΣ (T=1000 ΕΤΗ) Χαμηλή ζώνη λεκανών περιφερειακής τάφρου Τ66, ποταμών Λουδία, Αξιού, συμπεριλαμβανομένης της περιοχής της πρώην λίμνης Αρτζάν, και Γαλλικό, παραλίμνιες εκτάσεις λίμνης Δοϊράνης, χαμηλή ζώνη λεκάνης λιμνών Κορώνειας-Βόλβης, χαμηλή ζώνη Πολεοδομικού συγκροτήματος Θεσσαλονίκης (EL10RAK0008)	ΧΑΡΤΗΣ ΕΠΙΚΙΝΔΥΝΟΤΗΤΑΣ ΠΛΗΜΜΥΡΑΣ-ΜΕΓΙΣΤΕΣ ΤΑΧΥΤΗΤΕΣ ΜΕΣΕΣ ΤΙΜΕΣ (T=1000 ΕΤΗ)	Χαμηλή ζώνη λεκανών περιφερειακής τάφρου Τ66, ποταμών Λουδία, Αξιού, συμπεριλαμβανομένης της περιοχής της πρώην λίμνης Αρτζάν, και Γαλλικό, παραλίμνιες εκτάσεις λίμνης Δοϊράνης, χαμηλή ζώνη λεκάνης λιμνών Κορώνειας-Βόλβης, χαμηλή ζώνη Πολεοδομικού συγκροτήματος Θεσσαλονίκης	(EL10RAK0008)	EL10_P05_VELOCITY_MAP_T1000_apsfr0008_6.mxd	1/25 000

ΑΡ. ΧΑΡΤΗ	ΠΑΡΑΔΟΤΕΟ	ΤΙΤΛΟΣ ΣΧΕΔΙΟΥ	ΚΑΤΗΓΟΡΙΑ ΧΑΡΤΗ	ΖΩΝΕΣ ΔΥΝΗΤΙΚΑ ΥΨΗΛΟΥ ΚΙΝΔΥΝΟΥ	ΑΡΙΘΜΟΣ ΖΩΝΗΣ	ΟΝΟΜΑ ΑΡΧΕΙΟΥ - EL10	ΚΛΙΜΑΚΑ
EL10_P05_VELOCITY_MAP_T1000_apsfr0008_7	P05	ΧΑΡΤΗΣ ΕΠΙΚΙΝΔΥΝΟΤΗΤΑΣ ΠΛΗΜΜΥΡΑΣ-ΜΕΓΙΣΤΕΣ ΤΑΧΥΤΗΤΕΣ ΜΕΣΕΣ ΤΙΜΕΣ (T=1000 ΕΤΗ) Χαμηλή ζώνη λεκανών περιφερειακής τάφρου Τ66, ποταμών Λουδία, Αξιού, συμπεριλαμβανομένης της περιοχής της πρώην λίμνης Αρτζάν, και Γαλλικό, παραλίμνιες εκτάσεις λίμνης Δοϊράνης, χαμηλή ζώνη λεκάνης λιμνών Κορώνειας-Βόλβης, χαμηλή ζώνη Πολεοδομικού συγκροτήματος Θεσσαλονίκης (EL10RAK0008)	ΧΑΡΤΗΣ ΕΠΙΚΙΝΔΥΝΟΤΗΤΑΣ ΠΛΗΜΜΥΡΑΣ-ΜΕΓΙΣΤΕΣ ΤΑΧΥΤΗΤΕΣ ΜΕΣΕΣ ΤΙΜΕΣ (T=1000 ΕΤΗ)	Χαμηλή ζώνη λεκανών περιφερειακής τάφρου Τ66, ποταμών Λουδία, Αξιού, συμπεριλαμβανομένης της περιοχής της πρώην λίμνης Αρτζάν, και Γαλλικό, παραλίμνιες εκτάσεις λίμνης Δοϊράνης, χαμηλή ζώνη λεκάνης λιμνών Κορώνειας-Βόλβης, χαμηλή ζώνη Πολεοδομικού συγκροτήματος Θεσσαλονίκης	(EL10RAK0008)	EL10_P05_VELOCITY_MAP_T1000_apsfr0008_7.mxd	1/25 000

ΑΡ. ΧΑΡΤΗ	ΠΑΡΑΔΟΤΕΟ	ΤΙΤΛΟΣ ΣΧΕΔΙΟΥ	ΚΑΤΗΓΟΡΙΑ ΧΑΡΤΗ	ΖΩΝΕΣ ΔΥΝΗΤΙΚΑ ΥΨΗΛΟΥ ΚΙΝΔΥΝΟΥ	ΑΡΙΘΜΟΣ ΖΩΝΗΣ	ΟΝΟΜΑ ΑΡΧΕΙΟΥ - EL10	ΚΛΙΜΑΚΑ
EL10_P05_VELOCITY_MAP_T1000_apsfr0008_8	P05	ΧΑΡΤΗΣ ΕΠΙΚΙΝΔΥΝΟΤΗΤΑΣ ΠΛΗΜΜΥΡΑΣ-ΜΕΓΙΣΤΕΣ ΤΑΧΥΤΗΤΕΣ ΜΕΣΕΣ ΤΙΜΕΣ (T=1000 ΕΤΗ) Χαμηλή ζώνη λεκανών περιφερειακής τάφρου Τ66, ποταμών Λουδία, Αξιού, συμπεριλαμβανομένης της περιοχής της πρώην λίμνης Αρτζάν, και Γαλλικό, παραλίμνιες εκτάσεις λίμνης Δοϊράνης, χαμηλή ζώνη λεκάνης λιμνών Κορώνειας-Βόλβης, χαμηλή ζώνη Πολεοδομικού συγκροτήματος Θεσσαλονίκης (EL10RAK0008)	ΧΑΡΤΗΣ ΕΠΙΚΙΝΔΥΝΟΤΗΤΑΣ ΠΛΗΜΜΥΡΑΣ-ΜΕΓΙΣΤΕΣ ΤΑΧΥΤΗΤΕΣ ΜΕΣΕΣ ΤΙΜΕΣ (T=1000 ΕΤΗ)	Χαμηλή ζώνη λεκανών περιφερειακής τάφρου Τ66, ποταμών Λουδία, Αξιού, συμπεριλαμβανομένης της περιοχής της πρώην λίμνης Αρτζάν, και Γαλλικό, παραλίμνιες εκτάσεις λίμνης Δοϊράνης, χαμηλή ζώνη λεκάνης λιμνών Κορώνειας-Βόλβης, χαμηλή ζώνη Πολεοδομικού συγκροτήματος Θεσσαλονίκης	(EL10RAK0008)	EL10_P05_VELOCITY_MAP_T1000_apsfr0008_8.mxd	1/25 000

ΑΡ. ΧΑΡΤΗ	ΠΑΡΑΔΟΤΕΟ	ΤΙΤΛΟΣ ΣΧΕΔΙΟΥ	ΚΑΤΗΓΟΡΙΑ ΧΑΡΤΗ	ΖΩΝΕΣ ΔΥΝΗΤΙΚΑ ΥΨΗΛΟΥ ΚΙΝΔΥΝΟΥ	ΑΡΙΘΜΟΣ ΖΩΝΗΣ	ΟΝΟΜΑ ΑΡΧΕΙΟΥ - EL10	ΚΛΙΜΑΚΑ
EL10_P05_VELOCITY_MAP_T1000_apsfr0008_9	P05	ΧΑΡΤΗΣ ΕΠΙΚΙΝΔΥΝΟΤΗΤΑΣ ΠΛΗΜΜΥΡΑΣ-ΜΕΓΙΣΤΕΣ ΤΑΧΥΤΗΤΕΣ ΜΕΣΕΣ ΤΙΜΕΣ (T=1000 ΕΤΗ) Χαμηλή ζώνη λεκανών περιφερειακής τάφρου Τ66, ποταμών Λουδία, Αξιού, συμπεριλαμβανομένης της περιοχής της πρώην λίμνης Αρτζάν, και Γαλλικό, παραλίμνιες εκτάσεις λίμνης Δοϊράνης, χαμηλή ζώνη λεκάνης λιμνών Κορώνειας-Βόλβης, χαμηλή ζώνη Πολεοδομικού συγκροτήματος Θεσσαλονίκης (EL10RAK0008)	ΧΑΡΤΗΣ ΕΠΙΚΙΝΔΥΝΟΤΗΤΑΣ ΠΛΗΜΜΥΡΑΣ-ΜΕΓΙΣΤΕΣ ΤΑΧΥΤΗΤΕΣ ΜΕΣΕΣ ΤΙΜΕΣ (T=1000 ΕΤΗ)	Χαμηλή ζώνη λεκανών περιφερειακής τάφρου Τ66, ποταμών Λουδία, Αξιού, συμπεριλαμβανομένης της περιοχής της πρώην λίμνης Αρτζάν, και Γαλλικό, παραλίμνιες εκτάσεις λίμνης Δοϊράνης, χαμηλή ζώνη λεκάνης λιμνών Κορώνειας-Βόλβης, χαμηλή ζώνη Πολεοδομικού συγκροτήματος Θεσσαλονίκης	(EL10RAK0008)	EL10_P05_VELOCITY_MAP_T1000_apsfr0008_9.mxd	1/25 000

ΑΡ. ΧΑΡΤΗ	ΠΑΡΑΔΟΤΕΟ	ΤΙΤΛΟΣ ΣΧΕΔΙΟΥ	ΚΑΤΗΓΟΡΙΑ ΧΑΡΤΗ	ΖΩΝΕΣ ΔΥΝΗΤΙΚΑ ΥΨΗΛΟΥ ΚΙΝΔΥΝΟΥ	ΑΡΙΘΜΟΣ ΖΩΝΗΣ	ΟΝΟΜΑ ΑΡΧΕΙΟΥ - EL10	ΚΛΙΜΑΚΑ
EL10_P05_VELOCITY_MAP_T1000_apsfr0008_10	P05	ΧΑΡΤΗΣ ΕΠΙΚΙΝΔΥΝΟΤΗΤΑΣ ΠΛΗΜΜΥΡΑΣ-ΜΕΓΙΣΤΕΣ ΤΑΧΥΤΗΤΕΣ ΜΕΣΕΣ ΤΙΜΕΣ (T=1000 ΕΤΗ) Χαμηλή ζώνη λεκανών περιφερειακής τάφρου Τ66, ποταμών Λουδία, Αξιού, συμπεριλαμβανομένης της περιοχής της πρώην λίμνης Αρτζάν, και Γαλλικό, παραλίμνιες εκτάσεις λίμνης Δοϊράνης, χαμηλή ζώνη λεκάνης λιμνών Κορώνειας-Βόλβης, χαμηλή ζώνη Πολεοδομικού συγκροτήματος Θεσσαλονίκης (EL10RAK0008)	ΧΑΡΤΗΣ ΕΠΙΚΙΝΔΥΝΟΤΗΤΑΣ ΠΛΗΜΜΥΡΑΣ-ΜΕΓΙΣΤΕΣ ΤΑΧΥΤΗΤΕΣ ΜΕΣΕΣ ΤΙΜΕΣ (T=1000 ΕΤΗ)	Χαμηλή ζώνη λεκανών περιφερειακής τάφρου Τ66, ποταμών Λουδία, Αξιού, συμπεριλαμβανομένης της περιοχής της πρώην λίμνης Αρτζάν, και Γαλλικό, παραλίμνιες εκτάσεις λίμνης Δοϊράνης, χαμηλή ζώνη λεκάνης λιμνών Κορώνειας-Βόλβης, χαμηλή ζώνη Πολεοδομικού συγκροτήματος Θεσσαλονίκης	(EL10RAK0008)	EL10_P05_VELOCITY_MAP_T1000_apsfr0008_10.mxd	1/25 000

ΑΡ. ΧΑΡΤΗ	ΠΑΡΑΔΟΤΕΟ	ΤΙΤΛΟΣ ΣΧΕΔΙΟΥ	ΚΑΤΗΓΟΡΙΑ ΧΑΡΤΗ	ΖΩΝΕΣ ΔΥΝΗΤΙΚΑ ΥΨΗΛΟΥ ΚΙΝΔΥΝΟΥ	ΑΡΙΘΜΟΣ ΖΩΝΗΣ	ΟΝΟΜΑ ΑΡΧΕΙΟΥ - EL10	ΚΛΙΜΑΚΑ
EL10_P05_VELOCITY_MAP_T1000_apsfr0008_11	P05	ΧΑΡΤΗΣ ΕΠΙΚΙΝΔΥΝΟΤΗΤΑΣ ΠΛΗΜΜΥΡΑΣ-ΜΕΓΙΣΤΕΣ ΤΑΧΥΤΗΤΕΣ ΜΕΣΕΣ ΤΙΜΕΣ (T=1000 ΕΤΗ) Χαμηλή ζώνη λεκανών περιφερειακής τάφρου Τ66, ποταμών Λουδία, Αξιού, συμπεριλαμβανομένης της περιοχής της πρώην λίμνης Αρτζάν, και Γαλλικό, παραλίμνιες εκτάσεις λίμνης Δοϊράνης, χαμηλή ζώνη λεκάνης λιμνών Κορώνειας-Βόλβης, χαμηλή ζώνη Πολεοδομικού συγκροτήματος Θεσσαλονίκης (EL10RAK0008)	ΧΑΡΤΗΣ ΕΠΙΚΙΝΔΥΝΟΤΗΤΑΣ ΠΛΗΜΜΥΡΑΣ-ΜΕΓΙΣΤΕΣ ΤΑΧΥΤΗΤΕΣ ΜΕΣΕΣ ΤΙΜΕΣ (T=1000 ΕΤΗ)	Χαμηλή ζώνη λεκανών περιφερειακής τάφρου Τ66, ποταμών Λουδία, Αξιού, συμπεριλαμβανομένης της περιοχής της πρώην λίμνης Αρτζάν, και Γαλλικό, παραλίμνιες εκτάσεις λίμνης Δοϊράνης, χαμηλή ζώνη λεκάνης λιμνών Κορώνειας-Βόλβης, χαμηλή ζώνη Πολεοδομικού συγκροτήματος Θεσσαλονίκης	(EL10RAK0008)	EL10_P05_VELOCITY_MAP_T1000_apsfr0008_11.mxd	1/25 000

ΑΡ. ΧΑΡΤΗ	ΠΑΡΑΔΟΤΕΟ	ΤΙΤΛΟΣ ΣΧΕΔΙΟΥ	ΚΑΤΗΓΟΡΙΑ ΧΑΡΤΗ	ΖΩΝΕΣ ΔΥΝΗΤΙΚΑ ΥΨΗΛΟΥ ΚΙΝΔΥΝΟΥ	ΑΡΙΘΜΟΣ ΖΩΝΗΣ	ΟΝΟΜΑ ΑΡΧΕΙΟΥ - EL10	ΚΛΙΜΑΚΑ
EL10_P05_VELOCITY_MAP_T1000_apsfr0008_12	P05	ΧΑΡΤΗΣ ΕΠΙΚΙΝΔΥΝΟΤΗΤΑΣ ΠΛΗΜΜΥΡΑΣ-ΜΕΓΙΣΤΕΣ ΤΑΧΥΤΗΤΕΣ ΜΕΣΕΣ ΤΙΜΕΣ (T=1000 ΕΤΗ) Χαμηλή ζώνη λεκανών περιφερειακής τάφρου Τ66, ποταμών Λουδία, Αξιού, συμπεριλαμβανομένης της περιοχής της πρώην λίμνης Αρτζάν, και Γαλλικό, παραλίμνιες εκτάσεις λίμνης Δοϊράνης, χαμηλή ζώνη λεκάνης λιμνών Κορώνειας-Βόλβης, χαμηλή ζώνη Πολεοδομικού συγκροτήματος Θεσσαλονίκης (EL10RAK0008)	ΧΑΡΤΗΣ ΕΠΙΚΙΝΔΥΝΟΤΗΤΑΣ ΠΛΗΜΜΥΡΑΣ-ΜΕΓΙΣΤΕΣ ΤΑΧΥΤΗΤΕΣ ΜΕΣΕΣ ΤΙΜΕΣ (T=1000 ΕΤΗ)	Χαμηλή ζώνη λεκανών περιφερειακής τάφρου Τ66, ποταμών Λουδία, Αξιού, συμπεριλαμβανομένης της περιοχής της πρώην λίμνης Αρτζάν, και Γαλλικό, παραλίμνιες εκτάσεις λίμνης Δοϊράνης, χαμηλή ζώνη λεκάνης λιμνών Κορώνειας-Βόλβης, χαμηλή ζώνη Πολεοδομικού συγκροτήματος Θεσσαλονίκης	(EL10RAK0008)	EL10_P05_VELOCITY_MAP_T1000_apsfr0008_12.mxd	1/25 000

ΑΡ. ΧΑΡΤΗ	ΠΑΡΑΔΟΤΕΟ	ΤΙΤΛΟΣ ΣΧΕΔΙΟΥ	ΚΑΤΗΓΟΡΙΑ ΧΑΡΤΗ	ΖΩΝΕΣ ΔΥΝΗΤΙΚΑ ΥΨΗΛΟΥ ΚΙΝΔΥΝΟΥ	ΑΡΙΘΜΟΣ ΖΩΝΗΣ	ΟΝΟΜΑ ΑΡΧΕΙΟΥ - EL10	ΚΛΙΜΑΚΑ
EL10_P05_VELOCITY_MAP_T1000_apsfr0008_13	P05	ΧΑΡΤΗΣ ΕΠΙΚΙΝΔΥΝΟΤΗΤΑΣ ΠΛΗΜΜΥΡΑΣ-ΜΕΓΙΣΤΕΣ ΤΑΧΥΤΗΤΕΣ ΜΕΣΕΣ ΤΙΜΕΣ (T=1000 ΕΤΗ) Χαμηλή ζώνη λεκανών περιφερειακής τάφρου Τ66, ποταμών Λουδία, Αξιού, συμπεριλαμβανομένης της περιοχής της πρώην λίμνης Αρτζάν, και Γαλλικό, παραλίμνιες εκτάσεις λίμνης Δοϊράνης, χαμηλή ζώνη λεκάνης λιμνών Κορώνειας-Βόλβης, χαμηλή ζώνη Πολεοδομικού συγκροτήματος Θεσσαλονίκης (EL10RAK0008)	ΧΑΡΤΗΣ ΕΠΙΚΙΝΔΥΝΟΤΗΤΑΣ ΠΛΗΜΜΥΡΑΣ-ΜΕΓΙΣΤΕΣ ΤΑΧΥΤΗΤΕΣ ΜΕΣΕΣ ΤΙΜΕΣ (T=1000 ΕΤΗ)	Χαμηλή ζώνη λεκανών περιφερειακής τάφρου Τ66, ποταμών Λουδία, Αξιού, συμπεριλαμβανομένης της περιοχής της πρώην λίμνης Αρτζάν, και Γαλλικό, παραλίμνιες εκτάσεις λίμνης Δοϊράνης, χαμηλή ζώνη λεκάνης λιμνών Κορώνειας-Βόλβης, χαμηλή ζώνη Πολεοδομικού συγκροτήματος Θεσσαλονίκης	(EL10RAK0008)	EL10_P05_VELOCITY_MAP_T1000_apsfr0008_13.mxd	1/25 000

ΑΡ. ΧΑΡΤΗ	ΠΑΡΑΔΟΤΕΟ	ΤΙΤΛΟΣ ΣΧΕΔΙΟΥ	ΚΑΤΗΓΟΡΙΑ ΧΑΡΤΗ	ΖΩΝΕΣ ΔΥΝΗΤΙΚΑ ΥΨΗΛΟΥ ΚΙΝΔΥΝΟΥ	ΑΡΙΘΜΟΣ ΖΩΝΗΣ	ΟΝΟΜΑ ΑΡΧΕΙΟΥ - EL10	ΚΛΙΜΑΚΑ
EL10_P05_VELOCITY_MAP_T1000_apsfr0008_14	P05	ΧΑΡΤΗΣ ΕΠΙΚΙΝΔΥΝΟΤΗΤΑΣ ΠΛΗΜΜΥΡΑΣ-ΜΕΓΙΣΤΕΣ ΤΑΧΥΤΗΤΕΣ ΜΕΣΕΣ ΤΙΜΕΣ (T=1000 ΕΤΗ) Χαμηλή ζώνη λεκανών περιφερειακής τάφρου Τ66, ποταμών Λουδία, Αξιού, συμπεριλαμβανομένης της περιοχής της πρώην λίμνης Αρτζάν, και Γαλλικό, παραλίμνιες εκτάσεις λίμνης Δοϊράνης, χαμηλή ζώνη λεκάνης λιμνών Κορώνειας-Βόλβης, χαμηλή ζώνη Πολεοδομικού συγκροτήματος Θεσσαλονίκης (EL10RAK0008)	ΧΑΡΤΗΣ ΕΠΙΚΙΝΔΥΝΟΤΗΤΑΣ ΠΛΗΜΜΥΡΑΣ-ΜΕΓΙΣΤΕΣ ΤΑΧΥΤΗΤΕΣ ΜΕΣΕΣ ΤΙΜΕΣ (T=1000 ΕΤΗ)	Χαμηλή ζώνη λεκανών περιφερειακής τάφρου Τ66, ποταμών Λουδία, Αξιού, συμπεριλαμβανομένης της περιοχής της πρώην λίμνης Αρτζάν, και Γαλλικό, παραλίμνιες εκτάσεις λίμνης Δοϊράνης, χαμηλή ζώνη λεκάνης λιμνών Κορώνειας-Βόλβης, χαμηλή ζώνη Πολεοδομικού συγκροτήματος Θεσσαλονίκης	(EL10RAK0008)	EL10_P05_VELOCITY_MAP_T1000_apsfr0008_14.mxd	1/25 000

ΑΡ. ΧΑΡΤΗ	ΠΑΡΑΔΟΤΕΟ	ΤΙΤΛΟΣ ΣΧΕΔΙΟΥ	ΚΑΤΗΓΟΡΙΑ ΧΑΡΤΗ	ΖΩΝΕΣ ΔΥΝΗΤΙΚΑ ΥΨΗΛΟΥ ΚΙΝΔΥΝΟΥ	ΑΡΙΘΜΟΣ ΖΩΝΗΣ	ΟΝΟΜΑ ΑΡΧΕΙΟΥ - EL10	ΚΛΙΜΑΚΑ
EL10_P05_VELOCITY_MAP_T1000_apsfr0008_15	P05	ΧΑΡΤΗΣ ΕΠΙΚΙΝΔΥΝΟΤΗΤΑΣ ΠΛΗΜΜΥΡΑΣ-ΜΕΓΙΣΤΕΣ ΤΑΧΥΤΗΤΕΣ ΜΕΣΕΣ ΤΙΜΕΣ (T=1000 ΕΤΗ) Χαμηλή ζώνη λεκανών περιφερειακής τάφρου Τ66, ποταμών Λουδία, Αξιού, συμπεριλαμβανομένης της περιοχής της πρώην λίμνης Αρτζάν, και Γαλλικό, παραλίμνιες εκτάσεις λίμνης Δοϊράνης, χαμηλή ζώνη λεκάνης λιμνών Κορώνειας-Βόλβης, χαμηλή ζώνη Πολεοδομικού συγκροτήματος Θεσσαλονίκης (EL10RAK0008)	ΧΑΡΤΗΣ ΕΠΙΚΙΝΔΥΝΟΤΗΤΑΣ ΠΛΗΜΜΥΡΑΣ-ΜΕΓΙΣΤΕΣ ΤΑΧΥΤΗΤΕΣ ΜΕΣΕΣ ΤΙΜΕΣ (T=1000 ΕΤΗ)	Χαμηλή ζώνη λεκανών περιφερειακής τάφρου Τ66, ποταμών Λουδία, Αξιού, συμπεριλαμβανομένης της περιοχής της πρώην λίμνης Αρτζάν, και Γαλλικό, παραλίμνιες εκτάσεις λίμνης Δοϊράνης, χαμηλή ζώνη λεκάνης λιμνών Κορώνειας-Βόλβης, χαμηλή ζώνη Πολεοδομικού συγκροτήματος Θεσσαλονίκης	(EL10RAK0008)	EL10_P05_VELOCITY_MAP_T1000_apsfr0008_15.mxd	1/25 000

ΑΡ. ΧΑΡΤΗ	ΠΑΡΑΔΟΤΕΟ	ΤΙΤΛΟΣ ΣΧΕΔΙΟΥ	ΚΑΤΗΓΟΡΙΑ ΧΑΡΤΗ	ΖΩΝΕΣ ΔΥΝΗΤΙΚΑ ΥΨΗΛΟΥ ΚΙΝΔΥΝΟΥ	ΑΡΙΘΜΟΣ ΖΩΝΗΣ	ΟΝΟΜΑ ΑΡΧΕΙΟΥ - EL10	ΚΛΙΜΑΚΑ
EL10_P05_VELOCITY_MAP_T1000_apsfr0008_16	P05	ΧΑΡΤΗΣ ΕΠΙΚΙΝΔΥΝΟΤΗΤΑΣ ΠΛΗΜΜΥΡΑΣ-ΜΕΓΙΣΤΕΣ ΤΑΧΥΤΗΤΕΣ ΜΕΣΕΣ ΤΙΜΕΣ (T=1000 ΕΤΗ) Χαμηλή ζώνη λεκανών περιφερειακής τάφρου Τ66, ποταμών Λουδία, Αξιού, συμπεριλαμβανομένης της περιοχής της πρώην λίμνης Αρτζάν, και Γαλλικό, παραλίμνιες εκτάσεις λίμνης Δοϊράνης, χαμηλή ζώνη λεκάνης λιμνών Κορώνειας-Βόλβης, χαμηλή ζώνη Πολεοδομικού συγκροτήματος Θεσσαλονίκης (EL10RAK0008)	ΧΑΡΤΗΣ ΕΠΙΚΙΝΔΥΝΟΤΗΤΑΣ ΠΛΗΜΜΥΡΑΣ-ΜΕΓΙΣΤΕΣ ΤΑΧΥΤΗΤΕΣ ΜΕΣΕΣ ΤΙΜΕΣ (T=1000 ΕΤΗ)	Χαμηλή ζώνη λεκανών περιφερειακής τάφρου Τ66, ποταμών Λουδία, Αξιού, συμπεριλαμβανομένης της περιοχής της πρώην λίμνης Αρτζάν, και Γαλλικό, παραλίμνιες εκτάσεις λίμνης Δοϊράνης, χαμηλή ζώνη λεκάνης λιμνών Κορώνειας-Βόλβης, χαμηλή ζώνη Πολεοδομικού συγκροτήματος Θεσσαλονίκης	(EL10RAK0008)	EL10_P05_VELOCITY_MAP_T1000_apsfr0008_16.mxd	1/25 000

ΑΡ. ΧΑΡΤΗ	ΠΑΡΑΔΟΤΕΟ	ΤΙΤΛΟΣ ΣΧΕΔΙΟΥ	ΚΑΤΗΓΟΡΙΑ ΧΑΡΤΗ	ΖΩΝΕΣ ΔΥΝΗΤΙΚΑ ΥΨΗΛΟΥ ΚΙΝΔΥΝΟΥ	ΑΡΙΘΜΟΣ ΖΩΝΗΣ	ΟΝΟΜΑ ΑΡΧΕΙΟΥ - EL10	ΚΛΙΜΑΚΑ
EL10_P05_VELOCITY_MAP_T1000_apsfr0008_17	P05	ΧΑΡΤΗΣ ΕΠΙΚΙΝΔΥΝΟΤΗΤΑΣ ΠΛΗΜΜΥΡΑΣ-ΜΕΓΙΣΤΕΣ ΤΑΧΥΤΗΤΕΣ ΜΕΣΕΣ ΤΙΜΕΣ (T=1000 ΕΤΗ) Χαμηλή ζώνη λεκανών περιφερειακής τάφρου Τ66, ποταμών Λουδία, Αξιού, συμπεριλαμβανομένης της περιοχής της πρώην λίμνης Αρτζάν, και Γαλλικό, παραλίμνιες εκτάσεις λίμνης Δοϊράνης, χαμηλή ζώνη λεκάνης λιμνών Κορώνειας-Βόλβης, χαμηλή ζώνη Πολεοδομικού συγκροτήματος Θεσσαλονίκης (EL10RAK0008)	ΧΑΡΤΗΣ ΕΠΙΚΙΝΔΥΝΟΤΗΤΑΣ ΠΛΗΜΜΥΡΑΣ-ΜΕΓΙΣΤΕΣ ΤΑΧΥΤΗΤΕΣ ΜΕΣΕΣ ΤΙΜΕΣ (T=1000 ΕΤΗ)	Χαμηλή ζώνη λεκανών περιφερειακής τάφρου Τ66, ποταμών Λουδία, Αξιού, συμπεριλαμβανομένης της περιοχής της πρώην λίμνης Αρτζάν, και Γαλλικό, παραλίμνιες εκτάσεις λίμνης Δοϊράνης, χαμηλή ζώνη λεκάνης λιμνών Κορώνειας-Βόλβης, χαμηλή ζώνη Πολεοδομικού συγκροτήματος Θεσσαλονίκης	(EL10RAK0008)	EL10_P05_VELOCITY_MAP_T1000_apsfr0008_17.mxd	1/25 000

ΑΡ. ΧΑΡΤΗ	ΠΑΡΑΔΟΤΕΟ	ΤΙΤΛΟΣ ΣΧΕΔΙΟΥ	ΚΑΤΗΓΟΡΙΑ ΧΑΡΤΗ	ΖΩΝΕΣ ΔΥΝΗΤΙΚΑ ΥΨΗΛΟΥ ΚΙΝΔΥΝΟΥ	ΑΡΙΘΜΟΣ ΖΩΝΗΣ	ΟΝΟΜΑ ΑΡΧΕΙΟΥ - EL10	ΚΛΙΜΑΚΑ
EL10_P05_VELOCITY_MAP_T1000_apsfr0008_18	P05	ΧΑΡΤΗΣ ΕΠΙΚΙΝΔΥΝΟΤΗΤΑΣ ΠΛΗΜΜΥΡΑΣ-ΜΕΓΙΣΤΕΣ ΤΑΧΥΤΗΤΕΣ ΜΕΣΕΣ ΤΙΜΕΣ (T=1000 ΕΤΗ) Χαμηλή ζώνη λεκανών περιφερειακής τάφρου Τ66, ποταμών Λουδία, Αξιού, συμπεριλαμβανομένης της περιοχής της πρώην λίμνης Αρτζάν, και Γαλλικό, παραλίμνιες εκτάσεις λίμνης Δοϊράνης, χαμηλή ζώνη λεκάνης λιμνών Κορώνειας-Βόλβης, χαμηλή ζώνη Πολεοδομικού συγκροτήματος Θεσσαλονίκης (EL10RAK0008)	ΧΑΡΤΗΣ ΕΠΙΚΙΝΔΥΝΟΤΗΤΑΣ ΠΛΗΜΜΥΡΑΣ-ΜΕΓΙΣΤΕΣ ΤΑΧΥΤΗΤΕΣ ΜΕΣΕΣ ΤΙΜΕΣ (T=1000 ΕΤΗ)	Χαμηλή ζώνη λεκανών περιφερειακής τάφρου Τ66, ποταμών Λουδία, Αξιού, συμπεριλαμβανομένης της περιοχής της πρώην λίμνης Αρτζάν, και Γαλλικό, παραλίμνιες εκτάσεις λίμνης Δοϊράνης, χαμηλή ζώνη λεκάνης λιμνών Κορώνειας-Βόλβης, χαμηλή ζώνη Πολεοδομικού συγκροτήματος Θεσσαλονίκης	(EL10RAK0008)	EL10_P05_VELOCITY_MAP_T1000_apsfr0008_18.mxd	1/25 000

ΑΡ. ΧΑΡΤΗ	ΠΑΡΑΔΟΤΕΟ	ΤΙΤΛΟΣ ΣΧΕΔΙΟΥ	ΚΑΤΗΓΟΡΙΑ ΧΑΡΤΗ	ΖΩΝΕΣ ΔΥΝΗΤΙΚΑ ΥΨΗΛΟΥ ΚΙΝΔΥΝΟΥ	ΑΡΙΘΜΟΣ ΖΩΝΗΣ	ΟΝΟΜΑ ΑΡΧΕΙΟΥ - EL10	ΚΛΙΜΑΚΑ
EL10_P05_VELOCITY_MAP_T1000_apsfr0008_19	P05	ΧΑΡΤΗΣ ΕΠΙΚΙΝΔΥΝΟΤΗΤΑΣ ΠΛΗΜΜΥΡΑΣ-ΜΕΓΙΣΤΕΣ ΤΑΧΥΤΗΤΕΣ ΜΕΣΕΣ ΤΙΜΕΣ (T=1000 ΕΤΗ) Χαμηλή ζώνη λεκανών περιφερειακής τάφρου Τ66, ποταμών Λουδία, Αξιού, συμπεριλαμβανομένης της περιοχής της πρώην λίμνης Αρτζάν, και Γαλλικό, παραλίμνιες εκτάσεις λίμνης Δοϊράνης, χαμηλή ζώνη λεκάνης λιμνών Κορώνειας-Βόλβης, χαμηλή ζώνη Πολεοδομικού συγκροτήματος Θεσσαλονίκης (EL10RAK0008)	ΧΑΡΤΗΣ ΕΠΙΚΙΝΔΥΝΟΤΗΤΑΣ ΠΛΗΜΜΥΡΑΣ-ΜΕΓΙΣΤΕΣ ΤΑΧΥΤΗΤΕΣ ΜΕΣΕΣ ΤΙΜΕΣ (T=1000 ΕΤΗ)	Χαμηλή ζώνη λεκανών περιφερειακής τάφρου Τ66, ποταμών Λουδία, Αξιού, συμπεριλαμβανομένης της περιοχής της πρώην λίμνης Αρτζάν, και Γαλλικό, παραλίμνιες εκτάσεις λίμνης Δοϊράνης, χαμηλή ζώνη λεκάνης λιμνών Κορώνειας-Βόλβης, χαμηλή ζώνη Πολεοδομικού συγκροτήματος Θεσσαλονίκης	(EL10RAK0008)	EL10_P05_VELOCITY_MAP_T1000_apsfr0008_19.mxd	1/25 000

ΑΡ. ΧΑΡΤΗ	ΠΑΡΑΔΟΤΕΟ	ΤΙΤΛΟΣ ΣΧΕΔΙΟΥ	ΚΑΤΗΓΟΡΙΑ ΧΑΡΤΗ	ΖΩΝΕΣ ΔΥΝΗΤΙΚΑ ΥΨΗΛΟΥ ΚΙΝΔΥΝΟΥ	ΑΡΙΘΜΟΣ ΖΩΝΗΣ	ΟΝΟΜΑ ΑΡΧΕΙΟΥ - EL10	ΚΛΙΜΑΚΑ
EL10_P05_VELOCITY_MAP_T1000_apsfr0008_20	P05	ΧΑΡΤΗΣ ΕΠΙΚΙΝΔΥΝΟΤΗΤΑΣ ΠΛΗΜΜΥΡΑΣ-ΜΕΓΙΣΤΕΣ ΤΑΧΥΤΗΤΕΣ ΜΕΣΕΣ ΤΙΜΕΣ (T=1000 ΕΤΗ) Χαμηλή ζώνη λεκανών περιφερειακής τάφρου Τ66, ποταμών Λουδία, Αξιού, συμπεριλαμβανομένης της περιοχής της πρώην λίμνης Αρτζάν, και Γαλλικό, παραλίμνιες εκτάσεις λίμνης Δοϊράνης, χαμηλή ζώνη λεκάνης λιμνών Κορώνειας-Βόλβης, χαμηλή ζώνη Πολεοδομικού συγκροτήματος Θεσσαλονίκης (EL10RAK0008)	ΧΑΡΤΗΣ ΕΠΙΚΙΝΔΥΝΟΤΗΤΑΣ ΠΛΗΜΜΥΡΑΣ-ΜΕΓΙΣΤΕΣ ΤΑΧΥΤΗΤΕΣ ΜΕΣΕΣ ΤΙΜΕΣ (T=1000 ΕΤΗ)	Χαμηλή ζώνη λεκανών περιφερειακής τάφρου Τ66, ποταμών Λουδία, Αξιού, συμπεριλαμβανομένης της περιοχής της πρώην λίμνης Αρτζάν, και Γαλλικό, παραλίμνιες εκτάσεις λίμνης Δοϊράνης, χαμηλή ζώνη λεκάνης λιμνών Κορώνειας-Βόλβης, χαμηλή ζώνη Πολεοδομικού συγκροτήματος Θεσσαλονίκης	(EL10RAK0008)	EL10_P05_VELOCITY_MAP_T1000_apsfr0008_20.mxd	1/25 000

ΑΡ. ΧΑΡΤΗ	ΠΑΡΑΔΟΤΕΟ	ΤΙΤΛΟΣ ΣΧΕΔΙΟΥ	ΚΑΤΗΓΟΡΙΑ ΧΑΡΤΗ	ΖΩΝΕΣ ΔΥΝΗΤΙΚΑ ΥΨΗΛΟΥ ΚΙΝΔΥΝΟΥ	ΑΡΙΘΜΟΣ ΖΩΝΗΣ	ΟΝΟΜΑ ΑΡΧΕΙΟΥ - EL10	ΚΛΙΜΑΚΑ
EL10_P05_VELOCITY_MAP_T1000_apsfr0008_21	P05	ΧΑΡΤΗΣ ΕΠΙΚΙΝΔΥΝΟΤΗΤΑΣ ΠΛΗΜΜΥΡΑΣ-ΜΕΓΙΣΤΕΣ ΤΑΧΥΤΗΤΕΣ ΜΕΣΕΣ ΤΙΜΕΣ (T=1000 ΕΤΗ) Χαμηλή ζώνη λεκανών περιφερειακής τάφρου Τ66, ποταμών Λουδία, Αξιού, συμπεριλαμβανομένης της περιοχής της πρώην λίμνης Αρτζάν, και Γαλλικό, παραλίμνιες εκτάσεις λίμνης Δοϊράνης, χαμηλή ζώνη λεκάνης λιμνών Κορώνειας-Βόλβης, χαμηλή ζώνη Πολεοδομικού συγκροτήματος Θεσσαλονίκης (EL10RAK0008)	ΧΑΡΤΗΣ ΕΠΙΚΙΝΔΥΝΟΤΗΤΑΣ ΠΛΗΜΜΥΡΑΣ-ΜΕΓΙΣΤΕΣ ΤΑΧΥΤΗΤΕΣ ΜΕΣΕΣ ΤΙΜΕΣ (T=1000 ΕΤΗ)	Χαμηλή ζώνη λεκανών περιφερειακής τάφρου Τ66, ποταμών Λουδία, Αξιού, συμπεριλαμβανομένης της περιοχής της πρώην λίμνης Αρτζάν, και Γαλλικό, παραλίμνιες εκτάσεις λίμνης Δοϊράνης, χαμηλή ζώνη λεκάνης λιμνών Κορώνειας-Βόλβης, χαμηλή ζώνη Πολεοδομικού συγκροτήματος Θεσσαλονίκης	(EL10RAK0008)	EL10_P05_VELOCITY_MAP_T1000_apsfr0008_21.mxd	1/25 000

ΑΡ. ΧΑΡΤΗ	ΠΑΡΑΔΟΤΕΟ	ΤΙΤΛΟΣ ΣΧΕΔΙΟΥ	ΚΑΤΗΓΟΡΙΑ ΧΑΡΤΗ	ΖΩΝΕΣ ΔΥΝΗΤΙΚΑ ΥΨΗΛΟΥ ΚΙΝΔΥΝΟΥ	ΑΡΙΘΜΟΣ ΖΩΝΗΣ	ΟΝΟΜΑ ΑΡΧΕΙΟΥ - EL10	ΚΛΙΜΑΚΑ
EL10_P05_VELOCITY_MAP_T1000_apsfr0008_22	P05	ΧΑΡΤΗΣ ΕΠΙΚΙΝΔΥΝΟΤΗΤΑΣ ΠΛΗΜΜΥΡΑΣ-ΜΕΓΙΣΤΕΣ ΤΑΧΥΤΗΤΕΣ ΜΕΣΕΣ ΤΙΜΕΣ (T=1000 ΕΤΗ) Χαμηλή ζώνη λεκανών περιφερειακής τάφρου Τ66, ποταμών Λουδία, Αξιού, συμπεριλαμβανομένης της περιοχής της πρώην λίμνης Αρτζάν, και Γαλλικό, παραλίμνιες εκτάσεις λίμνης Δοϊράνης, χαμηλή ζώνη λεκάνης λιμνών Κορώνειας-Βόλβης, χαμηλή ζώνη Πολεοδομικού συγκροτήματος Θεσσαλονίκης (EL10RAK0008)	ΧΑΡΤΗΣ ΕΠΙΚΙΝΔΥΝΟΤΗΤΑΣ ΠΛΗΜΜΥΡΑΣ-ΜΕΓΙΣΤΕΣ ΤΑΧΥΤΗΤΕΣ ΜΕΣΕΣ ΤΙΜΕΣ (T=1000 ΕΤΗ)	Χαμηλή ζώνη λεκανών περιφερειακής τάφρου Τ66, ποταμών Λουδία, Αξιού, συμπεριλαμβανομένης της περιοχής της πρώην λίμνης Αρτζάν, και Γαλλικό, παραλίμνιες εκτάσεις λίμνης Δοϊράνης, χαμηλή ζώνη λεκάνης λιμνών Κορώνειας-Βόλβης, χαμηλή ζώνη Πολεοδομικού συγκροτήματος Θεσσαλονίκης	(EL10RAK0008)	EL10_P05_VELOCITY_MAP_T1000_apsfr0008_22.mxd	1/25 000

ΑΡ. ΧΑΡΤΗ	ΠΑΡΑΔΟΤΕΟ	ΤΙΤΛΟΣ ΣΧΕΔΙΟΥ	ΚΑΤΗΓΟΡΙΑ ΧΑΡΤΗ	ΖΩΝΕΣ ΔΥΝΗΤΙΚΑ ΥΨΗΛΟΥ ΚΙΝΔΥΝΟΥ	ΑΡΙΘΜΟΣ ΖΩΝΗΣ	ΟΝΟΜΑ ΑΡΧΕΙΟΥ - EL10	ΚΛΙΜΑΚΑ
EL10_P05_VELOCITY_MAP_T1000_apsfr0008_23	P05	ΧΑΡΤΗΣ ΕΠΙΚΙΝΔΥΝΟΤΗΤΑΣ ΠΛΗΜΜΥΡΑΣ-ΜΕΓΙΣΤΕΣ ΤΑΧΥΤΗΤΕΣ ΜΕΣΕΣ ΤΙΜΕΣ (T=1000 ΕΤΗ) Χαμηλή ζώνη λεκανών περιφερειακής τάφρου Τ66, ποταμών Λουδία, Αξιού, συμπεριλαμβανομένης της περιοχής της πρώην λίμνης Αρτζάν, και Γαλλικό, παραλίμνιες εκτάσεις λίμνης Δοϊράνης, χαμηλή ζώνη λεκάνης λιμνών Κορώνειας-Βόλβης, χαμηλή ζώνη Πολεοδομικού συγκροτήματος Θεσσαλονίκης (EL10RAK0008)	ΧΑΡΤΗΣ ΕΠΙΚΙΝΔΥΝΟΤΗΤΑΣ ΠΛΗΜΜΥΡΑΣ-ΜΕΓΙΣΤΕΣ ΤΑΧΥΤΗΤΕΣ ΜΕΣΕΣ ΤΙΜΕΣ (T=1000 ΕΤΗ)	Χαμηλή ζώνη λεκανών περιφερειακής τάφρου Τ66, ποταμών Λουδία, Αξιού, συμπεριλαμβανομένης της περιοχής της πρώην λίμνης Αρτζάν, και Γαλλικό, παραλίμνιες εκτάσεις λίμνης Δοϊράνης, χαμηλή ζώνη λεκάνης λιμνών Κορώνειας-Βόλβης, χαμηλή ζώνη Πολεοδομικού συγκροτήματος Θεσσαλονίκης	(EL10RAK0008)	EL10_P05_VELOCITY_MAP_T1000_apsfr0008_23.mxd	1/25 000

ΑΡ. ΧΑΡΤΗ	ΠΑΡΑΔΟΤΕΟ	ΤΙΤΛΟΣ ΣΧΕΔΙΟΥ	ΚΑΤΗΓΟΡΙΑ ΧΑΡΤΗ	ΖΩΝΕΣ ΔΥΝΗΤΙΚΑ ΥΨΗΛΟΥ ΚΙΝΔΥΝΟΥ	ΑΡΙΘΜΟΣ ΖΩΝΗΣ	ΟΝΟΜΑ ΑΡΧΕΙΟΥ - EL10	ΚΛΙΜΑΚΑ
EL10_P05_VELOCITY_MAP_T1000_apsfr0008_24	P05	ΧΑΡΤΗΣ ΕΠΙΚΙΝΔΥΝΟΤΗΤΑΣ ΠΛΗΜΜΥΡΑΣ-ΜΕΓΙΣΤΕΣ ΤΑΧΥΤΗΤΕΣ ΜΕΣΕΣ ΤΙΜΕΣ (T=1000 ΕΤΗ) Χαμηλή ζώνη λεκανών περιφερειακής τάφρου Τ66, ποταμών Λουδία, Αξιού, συμπεριλαμβανομένης της περιοχής της πρώην λίμνης Αρτζάν, και Γαλλικό, παραλίμνιες εκτάσεις λίμνης Δοϊράνης, χαμηλή ζώνη λεκάνης λιμνών Κορώνειας-Βόλβης, χαμηλή ζώνη Πολεοδομικού συγκροτήματος Θεσσαλονίκης (EL10RAK0008)	ΧΑΡΤΗΣ ΕΠΙΚΙΝΔΥΝΟΤΗΤΑΣ ΠΛΗΜΜΥΡΑΣ-ΜΕΓΙΣΤΕΣ ΤΑΧΥΤΗΤΕΣ ΜΕΣΕΣ ΤΙΜΕΣ (T=1000 ΕΤΗ)	Χαμηλή ζώνη λεκανών περιφερειακής τάφρου Τ66, ποταμών Λουδία, Αξιού, συμπεριλαμβανομένης της περιοχής της πρώην λίμνης Αρτζάν, και Γαλλικό, παραλίμνιες εκτάσεις λίμνης Δοϊράνης, χαμηλή ζώνη λεκάνης λιμνών Κορώνειας-Βόλβης, χαμηλή ζώνη Πολεοδομικού συγκροτήματος Θεσσαλονίκης	(EL10RAK0008)	EL10_P05_VELOCITY_MAP_T1000_apsfr0008_24.mxd	1/25 000

ΑΡ. ΧΑΡΤΗ	ΠΑΡΑΔΟΤΕΟ	ΤΙΤΛΟΣ ΣΧΕΔΙΟΥ	ΚΑΤΗΓΟΡΙΑ ΧΑΡΤΗ	ΖΩΝΕΣ ΔΥΝΗΤΙΚΑ ΥΨΗΛΟΥ ΚΙΝΔΥΝΟΥ	ΑΡΙΘΜΟΣ ΖΩΝΗΣ	ΟΝΟΜΑ ΑΡΧΕΙΟΥ - EL10	ΚΛΙΜΑΚΑ
EL10_P05_VELOCITY_MAP_T1000_apsfr0008_25	P05	ΧΑΡΤΗΣ ΕΠΙΚΙΝΔΥΝΟΤΗΤΑΣ ΠΛΗΜΜΥΡΑΣ-ΜΕΓΙΣΤΕΣ ΤΑΧΥΤΗΤΕΣ ΜΕΣΕΣ ΤΙΜΕΣ (T=1000 ΕΤΗ) Χαμηλή ζώνη λεκανών περιφερειακής τάφρου Τ66, ποταμών Λουδία, Αξιού, συμπεριλαμβανομένης της περιοχής της πρώην λίμνης Αρτζάν, και Γαλλικό, παραλίμνιες εκτάσεις λίμνης Δοϊράνης, χαμηλή ζώνη λεκάνης λιμνών Κορώνειας-Βόλβης, χαμηλή ζώνη Πολεοδομικού συγκροτήματος Θεσσαλονίκης (EL10RAK0008)	ΧΑΡΤΗΣ ΕΠΙΚΙΝΔΥΝΟΤΗΤΑΣ ΠΛΗΜΜΥΡΑΣ-ΜΕΓΙΣΤΕΣ ΤΑΧΥΤΗΤΕΣ ΜΕΣΕΣ ΤΙΜΕΣ (T=1000 ΕΤΗ)	Χαμηλή ζώνη λεκανών περιφερειακής τάφρου Τ66, ποταμών Λουδία, Αξιού, συμπεριλαμβανομένης της περιοχής της πρώην λίμνης Αρτζάν, και Γαλλικό, παραλίμνιες εκτάσεις λίμνης Δοϊράνης, χαμηλή ζώνη λεκάνης λιμνών Κορώνειας-Βόλβης, χαμηλή ζώνη Πολεοδομικού συγκροτήματος Θεσσαλονίκης	(EL10RAK0008)	EL10_P05_VELOCITY_MAP_T1000_apsfr0008_25.mxd	1/25 000

ΑΡ. ΧΑΡΤΗ	ΠΑΡΑΔΟΤΕΟ	ΤΙΤΛΟΣ ΣΧΕΔΙΟΥ	ΚΑΤΗΓΟΡΙΑ ΧΑΡΤΗ	ΖΩΝΕΣ ΔΥΝΗΤΙΚΑ ΥΨΗΛΟΥ ΚΙΝΔΥΝΟΥ	ΑΡΙΘΜΟΣ ΖΩΝΗΣ	ΟΝΟΜΑ ΑΡΧΕΙΟΥ - EL10	ΚΛΙΜΑΚΑ
EL10_P05_VELOCITY_MAP_T1000_apsfr0008_26	P05	ΧΑΡΤΗΣ ΕΠΙΚΙΝΔΥΝΟΤΗΤΑΣ ΠΛΗΜΜΥΡΑΣ-ΜΕΓΙΣΤΕΣ ΤΑΧΥΤΗΤΕΣ ΜΕΣΕΣ ΤΙΜΕΣ (T=1000 ΕΤΗ) Χαμηλή ζώνη λεκανών περιφερειακής τάφρου Τ66, ποταμών Λουδία, Αξιού, συμπεριλαμβανομένης της περιοχής της πρώην λίμνης Αρτζάν, και Γαλλικό, παραλίμνιες εκτάσεις λίμνης Δοϊράνης, χαμηλή ζώνη λεκάνης λιμνών Κορώνειας-Βόλβης, χαμηλή ζώνη Πολεοδομικού συγκροτήματος Θεσσαλονίκης (EL10RAK0008)	ΧΑΡΤΗΣ ΕΠΙΚΙΝΔΥΝΟΤΗΤΑΣ ΠΛΗΜΜΥΡΑΣ-ΜΕΓΙΣΤΕΣ ΤΑΧΥΤΗΤΕΣ ΜΕΣΕΣ ΤΙΜΕΣ (T=1000 ΕΤΗ)	Χαμηλή ζώνη λεκανών περιφερειακής τάφρου Τ66, ποταμών Λουδία, Αξιού, συμπεριλαμβανομένης της περιοχής της πρώην λίμνης Αρτζάν, και Γαλλικό, παραλίμνιες εκτάσεις λίμνης Δοϊράνης, χαμηλή ζώνη λεκάνης λιμνών Κορώνειας-Βόλβης, χαμηλή ζώνη Πολεοδομικού συγκροτήματος Θεσσαλονίκης	(EL10RAK0008)	EL10_P05_VELOCITY_MAP_T1000_apsfr0008_26.mxd	1/25 000

ΑΡ. ΧΑΡΤΗ	ΠΑΡΑΔΟΤΕΟ	ΤΙΤΛΟΣ ΣΧΕΔΙΟΥ	ΚΑΤΗΓΟΡΙΑ ΧΑΡΤΗ	ΖΩΝΕΣ ΔΥΝΗΤΙΚΑ ΥΨΗΛΟΥ ΚΙΝΔΥΝΟΥ	ΑΡΙΘΜΟΣ ΖΩΝΗΣ	ΟΝΟΜΑ ΑΡΧΕΙΟΥ - EL10	ΚΛΙΜΑΚΑ
EL10_P05_VELOCITY_MAP_T1000_apsfr0008_27	P05	ΧΑΡΤΗΣ ΕΠΙΚΙΝΔΥΝΟΤΗΤΑΣ ΠΛΗΜΜΥΡΑΣ-ΜΕΓΙΣΤΕΣ ΤΑΧΥΤΗΤΕΣ ΜΕΣΕΣ ΤΙΜΕΣ (T=1000 ΕΤΗ) Χαμηλή ζώνη λεκανών περιφερειακής τάφρου Τ66, ποταμών Λουδία, Αξιού, συμπεριλαμβανομένης της περιοχής της πρώην λίμνης Αρτζάν, και Γαλλικό, παραλίμνιες εκτάσεις λίμνης Δοϊράνης, χαμηλή ζώνη λεκάνης λιμνών Κορώνειας-Βόλβης, χαμηλή ζώνη Πολεοδομικού συγκροτήματος Θεσσαλονίκης (EL10RAK0008)	ΧΑΡΤΗΣ ΕΠΙΚΙΝΔΥΝΟΤΗΤΑΣ ΠΛΗΜΜΥΡΑΣ-ΜΕΓΙΣΤΕΣ ΤΑΧΥΤΗΤΕΣ ΜΕΣΕΣ ΤΙΜΕΣ (T=1000 ΕΤΗ)	Χαμηλή ζώνη λεκανών περιφερειακής τάφρου Τ66, ποταμών Λουδία, Αξιού, συμπεριλαμβανομένης της περιοχής της πρώην λίμνης Αρτζάν, και Γαλλικό, παραλίμνιες εκτάσεις λίμνης Δοϊράνης, χαμηλή ζώνη λεκάνης λιμνών Κορώνειας-Βόλβης, χαμηλή ζώνη Πολεοδομικού συγκροτήματος Θεσσαλονίκης	(EL10RAK0008)	EL10_P05_VELOCITY_MAP_T1000_apsfr0008_27.mxd	1/25 000

ΑΡ. ΧΑΡΤΗ	ΠΑΡΑΔΟΤΕΟ	ΤΙΤΛΟΣ ΣΧΕΔΙΟΥ	ΚΑΤΗΓΟΡΙΑ ΧΑΡΤΗ	ΖΩΝΕΣ ΔΥΝΗΤΙΚΑ ΥΨΗΛΟΥ ΚΙΝΔΥΝΟΥ	ΑΡΙΘΜΟΣ ΖΩΝΗΣ	ΟΝΟΜΑ ΑΡΧΕΙΟΥ - EL10	ΚΛΙΜΑΚΑ
EL10_P05_VELOCITY_MAP_T1000_apsfr0008_28	P05	ΧΑΡΤΗΣ ΕΠΙΚΙΝΔΥΝΟΤΗΤΑΣ ΠΛΗΜΜΥΡΑΣ-ΜΕΓΙΣΤΕΣ ΤΑΧΥΤΗΤΕΣ ΜΕΣΕΣ ΤΙΜΕΣ (T=1000 ΕΤΗ) Χαμηλή ζώνη λεκανών περιφερειακής τάφρου Τ66, ποταμών Λουδία, Αξιού, συμπεριλαμβανομένης της περιοχής της πρώην λίμνης Αρτζάν, και Γαλλικό, παραλίμνιες εκτάσεις λίμνης Δοϊράνης, χαμηλή ζώνη λεκάνης λιμνών Κορώνειας-Βόλβης, χαμηλή ζώνη Πολεοδομικού συγκροτήματος Θεσσαλονίκης (EL10RAK0008)	ΧΑΡΤΗΣ ΕΠΙΚΙΝΔΥΝΟΤΗΤΑΣ ΠΛΗΜΜΥΡΑΣ-ΜΕΓΙΣΤΕΣ ΤΑΧΥΤΗΤΕΣ ΜΕΣΕΣ ΤΙΜΕΣ (T=1000 ΕΤΗ)	Χαμηλή ζώνη λεκανών περιφερειακής τάφρου Τ66, ποταμών Λουδία, Αξιού, συμπεριλαμβανομένης της περιοχής της πρώην λίμνης Αρτζάν, και Γαλλικό, παραλίμνιες εκτάσεις λίμνης Δοϊράνης, χαμηλή ζώνη λεκάνης λιμνών Κορώνειας-Βόλβης, χαμηλή ζώνη Πολεοδομικού συγκροτήματος Θεσσαλονίκης	(EL10RAK0008)	EL10_P05_VELOCITY_MAP_T1000_apsfr0008_28.mxd	1/25 000

ΑΡ. ΧΑΡΤΗ	ΠΑΡΑΔΟΤΕΟ	ΤΙΤΛΟΣ ΣΧΕΔΙΟΥ	ΚΑΤΗΓΟΡΙΑ ΧΑΡΤΗ	ΖΩΝΕΣ ΔΥΝΗΤΙΚΑ ΥΨΗΛΟΥ ΚΙΝΔΥΝΟΥ	ΑΡΙΘΜΟΣ ΖΩΝΗΣ	ΟΝΟΜΑ ΑΡΧΕΙΟΥ - EL10	ΚΛΙΜΑΚΑ
EL10_P05_VELOCITY_MAP_T1000_apsfr0008_29	P05	ΧΑΡΤΗΣ ΕΠΙΚΙΝΔΥΝΟΤΗΤΑΣ ΠΛΗΜΜΥΡΑΣ-ΜΕΓΙΣΤΕΣ ΤΑΧΥΤΗΤΕΣ ΜΕΣΕΣ ΤΙΜΕΣ (T=1000 ΕΤΗ) Χαμηλή ζώνη λεκανών περιφερειακής τάφρου Τ66, ποταμών Λουδία, Αξιού, συμπεριλαμβανομένης της περιοχής της πρώην λίμνης Αρτζάν, και Γαλλικό, παραλίμνιες εκτάσεις λίμνης Δοϊράνης, χαμηλή ζώνη λεκάνης λιμνών Κορώνειας-Βόλβης, χαμηλή ζώνη Πολεοδομικού συγκροτήματος Θεσσαλονίκης (EL10RAK0008)	ΧΑΡΤΗΣ ΕΠΙΚΙΝΔΥΝΟΤΗΤΑΣ ΠΛΗΜΜΥΡΑΣ-ΜΕΓΙΣΤΕΣ ΤΑΧΥΤΗΤΕΣ ΜΕΣΕΣ ΤΙΜΕΣ (T=1000 ΕΤΗ)	Χαμηλή ζώνη λεκανών περιφερειακής τάφρου Τ66, ποταμών Λουδία, Αξιού, συμπεριλαμβανομένης της περιοχής της πρώην λίμνης Αρτζάν, και Γαλλικό, παραλίμνιες εκτάσεις λίμνης Δοϊράνης, χαμηλή ζώνη λεκάνης λιμνών Κορώνειας-Βόλβης, χαμηλή ζώνη Πολεοδομικού συγκροτήματος Θεσσαλονίκης	(EL10RAK0008)	EL10_P05_VELOCITY_MAP_T1000_apsfr0008_29.mxd	1/25 000

ΑΡ. ΧΑΡΤΗ	ΠΑΡΑΔΟΤΕΟ	ΤΙΤΛΟΣ ΣΧΕΔΙΟΥ	ΚΑΤΗΓΟΡΙΑ ΧΑΡΤΗ	ΖΩΝΕΣ ΔΥΝΗΤΙΚΑ ΥΨΗΛΟΥ ΚΙΝΔΥΝΟΥ	ΑΡΙΘΜΟΣ ΖΩΝΗΣ	ΟΝΟΜΑ ΑΡΧΕΙΟΥ - EL10	ΚΛΙΜΑΚΑ
EL10_P05_VELOCITY_MAP_T1000_apsfr0008_30	P05	ΧΑΡΤΗΣ ΕΠΙΚΙΝΔΥΝΟΤΗΤΑΣ ΠΛΗΜΜΥΡΑΣ-ΜΕΓΙΣΤΕΣ ΤΑΧΥΤΗΤΕΣ ΜΕΣΕΣ ΤΙΜΕΣ (T=1000 ΕΤΗ) Χαμηλή ζώνη λεκανών περιφερειακής τάφρου Τ66, ποταμών Λουδία, Αξιού, συμπεριλαμβανομένης της περιοχής της πρώην λίμνης Αρτζάν, και Γαλλικό, παραλίμνιες εκτάσεις λίμνης Δοϊράνης, χαμηλή ζώνη λεκάνης λιμνών Κορώνειας-Βόλβης, χαμηλή ζώνη Πολεοδομικού συγκροτήματος Θεσσαλονίκης (EL10RAK0008)	ΧΑΡΤΗΣ ΕΠΙΚΙΝΔΥΝΟΤΗΤΑΣ ΠΛΗΜΜΥΡΑΣ-ΜΕΓΙΣΤΕΣ ΤΑΧΥΤΗΤΕΣ ΜΕΣΕΣ ΤΙΜΕΣ (T=1000 ΕΤΗ)	Χαμηλή ζώνη λεκανών περιφερειακής τάφρου Τ66, ποταμών Λουδία, Αξιού, συμπεριλαμβανομένης της περιοχής της πρώην λίμνης Αρτζάν, και Γαλλικό, παραλίμνιες εκτάσεις λίμνης Δοϊράνης, χαμηλή ζώνη λεκάνης λιμνών Κορώνειας-Βόλβης, χαμηλή ζώνη Πολεοδομικού συγκροτήματος Θεσσαλονίκης	(EL10RAK0008)	EL10_P05_VELOCITY_MAP_T1000_apsfr0008_30.mxd	1/25 000

ΑΡ. ΧΑΡΤΗ	ΠΑΡΑΔΟΤΕΟ	ΤΙΤΛΟΣ ΣΧΕΔΙΟΥ	ΚΑΤΗΓΟΡΙΑ ΧΑΡΤΗ	ΖΩΝΕΣ ΔΥΝΗΤΙΚΑ ΥΨΗΛΟΥ ΚΙΝΔΥΝΟΥ	ΑΡΙΘΜΟΣ ΖΩΝΗΣ	ΟΝΟΜΑ ΑΡΧΕΙΟΥ - EL10	ΚΛΙΜΑΚΑ
EL10_P05_VELOCITY_MAP_T1000_apsfr0008_31	P05	ΧΑΡΤΗΣ ΕΠΙΚΙΝΔΥΝΟΤΗΤΑΣ ΠΛΗΜΜΥΡΑΣ-ΜΕΓΙΣΤΕΣ ΤΑΧΥΤΗΤΕΣ ΜΕΣΕΣ ΤΙΜΕΣ (T=1000 ΕΤΗ) Χαμηλή ζώνη λεκανών περιφερειακής τάφρου Τ66, ποταμών Λουδία, Αξιού, συμπεριλαμβανομένης της περιοχής της πρώην λίμνης Αρτζάν, και Γαλλικό, παραλίμνιες εκτάσεις λίμνης Δοϊράνης, χαμηλή ζώνη λεκάνης λιμνών Κορώνειας-Βόλβης, χαμηλή ζώνη Πολεοδομικού συγκροτήματος Θεσσαλονίκης (EL10RAK0008)	ΧΑΡΤΗΣ ΕΠΙΚΙΝΔΥΝΟΤΗΤΑΣ ΠΛΗΜΜΥΡΑΣ-ΜΕΓΙΣΤΕΣ ΤΑΧΥΤΗΤΕΣ ΜΕΣΕΣ ΤΙΜΕΣ (T=1000 ΕΤΗ)	Χαμηλή ζώνη λεκανών περιφερειακής τάφρου Τ66, ποταμών Λουδία, Αξιού, συμπεριλαμβανομένης της περιοχής της πρώην λίμνης Αρτζάν, και Γαλλικό, παραλίμνιες εκτάσεις λίμνης Δοϊράνης, χαμηλή ζώνη λεκάνης λιμνών Κορώνειας-Βόλβης, χαμηλή ζώνη Πολεοδομικού συγκροτήματος Θεσσαλονίκης	(EL10RAK0008)	EL10_P05_VELOCITY_MAP_T1000_apsfr0008_31.mxd	1/25 000

ΑΡ. ΧΑΡΤΗ	ΠΑΡΑΔΟΤΕΟ	ΤΙΤΛΟΣ ΣΧΕΔΙΟΥ	ΚΑΤΗΓΟΡΙΑ ΧΑΡΤΗ	ΖΩΝΕΣ ΔΥΝΗΤΙΚΑ ΥΨΗΛΟΥ ΚΙΝΔΥΝΟΥ	ΑΡΙΘΜΟΣ ΖΩΝΗΣ	ΟΝΟΜΑ ΑΡΧΕΙΟΥ - EL10	ΚΛΙΜΑΚΑ
EL10_P05_VELOCITY_MAP_T1000_apsfr0009_1	P05	ΧΑΡΤΗΣ ΕΠΙΚΙΝΔΥΝΟΤΗΤΑΣ ΠΛΗΜΜΥΡΑΣ-ΜΕΓΙΣΤΕΣ ΤΑΧΥΤΗΤΕΣ ΜΕΣΕΣ ΤΙΜΕΣ (T=1000 ΕΤΗ) Κατάντη ρους π. Χαβρία (EL10RAK0009)	ΧΑΡΤΗΣ ΕΠΙΚΙΝΔΥΝΟΤΗΤΑΣ ΠΛΗΜΜΥΡΑΣ-ΜΕΓΙΣΤΕΣ ΤΑΧΥΤΗΤΕΣ ΜΕΣΕΣ ΤΙΜΕΣ (T=1000 ΕΤΗ)	Κατάντη ρους π. Χαβρία	(EL10RAK0009)	EL10_P05_VELOCITY_MAP_T1000_apsfr0009_1.mxd	1/25 000
EL10_P05_VELOCITY_MAP_T1000_apsfr009_2	P05	ΧΑΡΤΗΣ ΕΠΙΚΙΝΔΥΝΟΤΗΤΑΣ ΠΛΗΜΜΥΡΑΣ-ΜΕΓΙΣΤΕΣ ΤΑΧΥΤΗΤΕΣ ΜΕΣΕΣ ΤΙΜΕΣ (T=1000 ΕΤΗ) Κατάντη ρους π. Χαβρία (EL10RAK0009)	ΧΑΡΤΗΣ ΕΠΙΚΙΝΔΥΝΟΤΗΤΑΣ ΠΛΗΜΜΥΡΑΣ-ΜΕΓΙΣΤΕΣ ΤΑΧΥΤΗΤΕΣ ΜΕΣΕΣ ΤΙΜΕΣ (T=1000 ΕΤΗ)	Κατάντη ρους π. Χαβρία	(EL10RAK0009)	EL10_P05_VELOCITY_MAP_T1000_apsfr009_2.mxd	1/25 000

**ΣΗΜΕΙΩΣΗ:** Ο κωδικός της χώρας "GR" αντικαθίσταται πλέον με τον κωδικό "EL".



ΕΙΔΙΚΗ  
ΓΡΑΜΜΑΤΕΙΑ  
ΥΔΑΤΩΝ



Ειδική Γραμματεία Υδάτων,  
Αμαλιάδος 17, 4ος όροφος  
115 23 Αθήνα  
Τηλ: 210 6475101  
Φαξ: 210 699 4357

Ηλεκτρονικό ταχυδρομείο: [info.egy@prv.ypeka.gr](mailto:info.egy@prv.ypeka.gr)



Ευρωπαϊκή Ένωση  
Ταμείο Συνοχής



Με τη συγχρηματοδότηση της Ελλάδας και της Ευρωπαϊκής Ένωσης