

ΥΠΟΜΝΗΜΑ

ΧΩΡΙΚΗ ΜΕΤΑΒΟΛΗ ΠΑΡΑΜΕΤΡΟΥ ΚΛΙΜΑΚΑΣ λ'

GR09_StationsIDF_FD

IDF_parameter_lambda

151.5689 - 267.2687
267.2687 - 318.2522
318.2522 - 340.7183
340.7183 - 350.6180
350.6180 - 354.9804
354.9804 - 364.8802
364.8801 - 387.3462
387.3462 - 438.3297
438.3297 - 554.0296
554.0295 - 816.5937

Υδατικό Διαμέρισμα GR09/
River Basin District GR09

ΤΕΤΡΑΓΩΝΙΣΜΟΣ ΕΓΣΑ
87 ΑΝΑ 50.000 Μ.

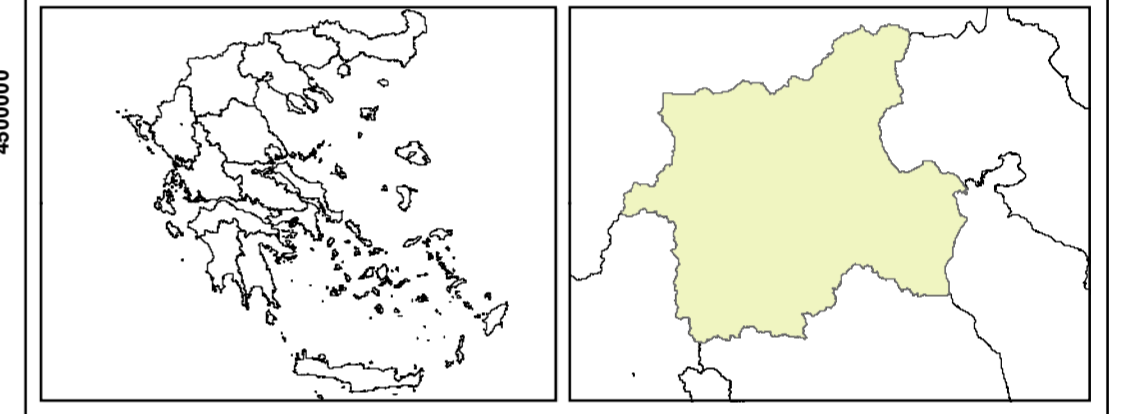

ΕΛΛΗΝΙΚΗ ΔΗΜΟΚΡΑΤΙΑ
ΥΠΟΥΡΓΕΙΟ ΠΕΡΙΒΑΛΛΟΝΤΟΣ ΚΑΙ ΕΝΕΡΓΕΙΑΣ
ΕΙΔΙΚΗ ΓΡΑΜΜΑΤΕΙΑ ΥΔΑΤΩΝ

ΕΥΡΩΠΑΪΚΗ ΕΝΩΣΗ
ΕΡ-ΥΜΕΡΕΑ

ΕΣΠΑ
2014-2020
ανάπτυξη που αλλάζει

**ΣΧΕΔΙΑ ΔΙΑΧΕΙΡΙΣΗΣ ΚΙΝΔΥΝΩΝ ΠΛΗΜΜΥΡΑΣ
ΛΕΚΑΝΩΝ ΑΠΟΡΡΟΗΣ ΤΟΥ ΥΔΑΤΙΚΟΥ
ΔΙΑΜΕΡΙΣΜΑΤΟΣ ΔΥΤΙΚΗΣ ΜΑΚΕΔΟΝΙΑΣ**

Υδατικό Διαμέρισμα ΔΥΤΙΚΗΣ ΜΑΚΕΔΟΝΙΑΣ
(GR09)

**ΧΑΡΤΗΣ ΧΩΡΙΚΗΣ ΜΕΤΑΒΟΛΗΣ
ΠΑΡΑΜΕΤΡΟΥ ΚΛΙΜΑΚΑΣ λ'**

ΑΡΙΘΜΟΣ ΧΑΡΤΗ	GR09_P02_S4_IDFlamda	ΚΛΙΜΑΚΑ	1:450 000
ΗΜΕΡΟΜΗΝΙΑ	01-07-2017	ΕΚΔΟΣΗ	3.0

ΑΝΑΔΟΧΟΣ ΜΕΛΕΤΗΣ
Κ/Ε ΣΧΕΔΙΩΝ ΔΙΑΧΕΙΡΙΣΗΣ ΚΙΝΔΥΝΩΝ ΠΛΗΜΜΥΡΑΣ
ΥΠΟΔΟΜΗ-ΣΥΜΒΟΥΛΟΙ ΜΗΧΑΝΙΚΟΙ Ε.Π.Ε. , ΓΑΜΜΑ-4 ΕΤΑΙΡΕΙΑ
ΠΕΡΙΟΡΙΣΜΕΝΗΣ ΕΥΘΥΝΗΣ ΣΥΜΒΟΥΛΟΙ ΓΕΩΛΟΓΟΙ ΜΗΧΑΝΙΚΟΙ ,
Η. ΑΠΟΣΤΟΛΙΔΗΣ - Ν. ΠΑΓΚΑΣ & ΣΙΑ Ε.Ε. - Δ.Τ. : "ΥΛΗ -
Διαχείριση και Προστασία Περιβάλλοντος" , ΙΩΑΝΝΗΣ
ΑΦΡΑΤΑΙΟΣ , ΜΑΡΙΑ ΟΝΟΥΦΡΙΟΥ-ΑΛΕΞΑΚΗ , ΓΕΡΑΣΙΜΟΣ
ΑΝΤΖΟΥΛΑΤΟΣ , ΓΕΩΡΓΙΟΣ ΤΣΟΥΚΑΛΑΣ